Belgien bfr 220,- Dänemark dkr 39,50 Frankreich FF 33,- Griechenland Dr 1530,- Italien Lit 11.800
Luxemburg Lfr 220,- Niederlande hfl 12,50,- Österreich öS 80,- Schweiz sfr 9,90 Spanien ptas 870,-

ISSN 0947-7810 COMPUTEC 3/97

Das meistgekaufte PC-Spiele-Magazin

PC Games CD-ROM & Mag

DM 9,90 mit CD-ROM

Die Nr. 1 DAS MEISTGEKAUFTE PC-SPIELEMAGAZIN

Gelöst: Command & Conquer 2

Angespielt

Ecstatica 2

Alle Fakten über die Beta-Version

Aufgedeckt

Dark

Der inoffizielle Ultima Underworld-Nachfolger

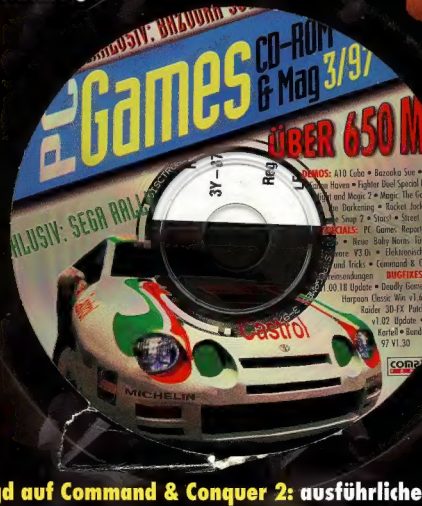

HIGHLIGHTS AUF DER CD-ROM

EXKLUSIV

Ohne Tempolimit
SEGA RALLY
Eine Strecke voll spielbar

Schöne Schweinerei!
BAZOOKA SUE
Spielbare Demoversion

PRIVATEER 2
Spielbare Demoversion mit den Original-Handbüchern auf CD-ROM

BM 97 v1.30
Jetzt läuft er fehlerfrei!
Inkl. aktueller Daten!

Computer Bild CD-Qualität: sehr gut TESTSIEGER

Im Heft: Anleitungen zu allen Demos

486 • MAUS • CD-ROM • SOUNDKARTE

Hetzjagd auf Command & Conquer 2: ausführliche Berichte über KKND und Conquest Earth! Erstes Spiel für MMX: Segas Virtual On!

4 391278 209902 03

MULTI COVER® ges. geschützt: Herstellung U.E. Sebald Verpackungen GmbH, Nürnberg

Alles Böse kommt in die Hölle. Alles, was sich da nicht benimmt, treffen Sie in Nemesis.

Virgin INTERACTIVE entertainment

Komplett in Deutsch.

NEMESIS

Ein ~~Rollenspiel~~-Adventure

Das Böse, das einst eine ganze Zivilisation zerstört hat, ist zurück und hat nur ein Ziel: Vernichtung. Nur die Kraft, die von den sieben nitherianischen Talismanen ausgeht, kann den Kreuzzug der dunklen Mächte in diesem Echtzeit-Rollenspiel-Adventure auf PC CD-ROM stoppen. In den Ruinen von Nemesis beginnt ein mörderischer Wettlauf um die Relikte einer längst vergangenen Zeit. Und Sie sind mittendrin.

SIRTECH

PC CD-ROM

Nemesis: A Wizardry Adventure™ & © 1997 Sirtech Software, Inc. Wizardry® is a registered trademark of Sirtech Software, Inc. Product specifications subject to change without notice.

Was sonst?

Nie um eine Innovation verlegen, führen wir in dieser Ausgabe eine neue Rubrik ein, die wir auf den Namen „Periscope" getauft haben. Statt wilder Gerüchte, die der Phantasie neunmalkluger Online-Propheten entspringen, versorgen wir Sie mit verläßlichen Fakten, brandaktuellen Screenshots und konkreten Aussagen von Leuten, die etwas zu sagen haben. Sei es, daß Richard Garriott beim Rasenmähen ein geniales Feature für Ultima 9 einfällt oder Sid Meier des nachts mit fulminanten Ideen für Railroad Tycoon 2 aufwacht: Sie lesen darüber - richtig geraten! - als erstes in PC Games. „Periscope" zeigt Ihnen die Spiele der Zukunft - Games, die noch ganz am Anfang der Entwicklung stehen, aber schon jetzt Bestseller-Potential erahnen lassen. Prädestiniert für solche Missionen ist natürlich Markus Krichel, unser Mann in den Staaten und persönlicher Spezi der Reichen und Berühmten. Daß das „Periscope" etwas wirklich Einzigartiges darstellt, beweist er Ihnen ab Seite 24: in der Premieren-Folge erfahren Sie z. B. die jüngsten Pläne von Warren „Ultima Underworld" Spector und können bei dieser Gelegenheit schon mal einen prüfenden Blick auf die Grafik von „Dark" werfen.

Und noch zwei interessante Neuigkeiten wollen wir Ihnen nicht vorenthalten: während des vierten Quartals 1996 gingen pro Monat erstmals mehr als eine Viertelmillion PC Games-Exemplare über die Ladentische - laut IVW-Meldung waren es exakt 265.421. Eine neue Rekordmarke, auf die wir schon ein bißchen stolz sind. Derweil die entzückte Verlagsleitung bereits noch wahnwitzigere Verkaufszahlen anstrebt, sagen wir artig „Danke!" für Ihre Treue und die vielen konstruktiven Anregungen, die uns tagtäglich erreichen. Und wir versprechen Ihnen für die kommenden Monate schon jetzt einige faustdicke Überraschungen. Dazu gehört zweifellos auch die zweite Meldung: Während Sie diese Zeilen lesen, übt unser „Neuer" gerade den korrekten Umgang mit der hochkomplizierten Kaffeemaschine, richtet sich seinen Lieblings-Bildschirmschoner ein, sitzt dem Fotografen Modell (ebenso wie die Stamm-Crew) und gewöhnt sich an den nicht zitierfähigen Wortschatz seiner Alarmstufe Rot-spielenden Kollegin („Diese I$$%&# Sammler..."). Hintergrund des Ganzen: zum 1. Februar 1997 haben wir uns mit einem fünften branchenbekannten Redakteur verstärkt, den wir im nächsten Editorial feierlich enthüllen werden und über dessen Verpflichtung sich bestimmt der/die eine oder andere Leser(in) mächtig freuen wird...

In diesem Sinne wünschen wir Ihnen wie immer viel Spaß mit der aktuellen Ausgabe.

Ihr PC Games-Team

Foto: Michael Schaub

INHALT

RUBRIKEN

Charts 110
Coming Soon! 116
Coming Up! 182
Impressum 114
Inserentenverzeichnis 114
News 6
Postscript 69
Referenzliste 112
Support 74
What´s up? 3

PREVIEWS

Ecstatica 2 42
G-Nome 56
iM1A2 Abrams 46
Interstate 76 54
The Need for Speed 2 50

SPECIAL

Conquest Earth 30
Extreme Assault 38
Tagebuch: Privateer 2 170

PERISCOPE

Millennium Four: The Right 26
The Dark Project 24
Virtual On 22

REVIEWS

Age of Rifles 136
Age of Sail 122
Bazooka Sue 156
Botsoccer 124
Die Stadt der verlorenen Kinder 160
Flying Corps 118
FX Fighter Turbo 138
KKND 60
Magic The Gathering: Battlemage 148
NBA Live 97 126

CONQUEST EARTH

Die Hetzjagd auf Command & Conquer 2 hat begonnen: neben dem in Australien entwickelten KKND (Spiel des Monats) wird in den nächsten Wochen Conquest Earth auf den Markt kommen. Momentan wird in England noch kräftig an Conquest Earth gebastelt, das Produkt geht in die heiße Phase. Dennoch ist es uns gelungen, einen Termin bei Data Design Interactive zu bekommen, um dem potentiellen Knüller im Bereich Echtzeit-Strategiespiele auf den Zahn zu fühlen. Thomas Borovskis war live vor Ort und berichtet in einem ausführlichen Special ab Seite 30 über seine Eindrücke.

30

Project Paradise ____ 150
Slamtilt ____ 152
Sonic & Knuckles ____ 158
Star General ____ 134
Steel Panthers 2 ____ 146
The Crow ____ 142
Winzer Deluxe ____ 140
WWF In Your House ____ 154
XS ____ 132

FLASHBACK

Bundesliga Manager 97 ____ 164

TIPS & TRICKS

Grand Prix 2: Adelaide und Suzuka ____ 774
Command & Conquer 2: Soviet Missions ____ 778
Realms of the Haunting: Komplettlösung ____ 784
Down in the Dumps ____ 790
Master of Orion 2: Spielhinweise ____ 793
Kurztips: diverse Spiele ____ 794

HARDWARE

Lautsprecher und Boxensysteme ____ 176

CD-ROM

Das ist der Inhalt der „normalen" CD-ROMs. Die CD-ROMs der PC Games Plus für DM 19,80 beinhalten die Vollversion von Magic of Erdoria. Demos, die aus Platzgründen nicht mehr auf diese CD-ROMs gepaßt haben, sind mit einem Sternchen gekennzeichnet. Die Anleitung finden Sie im CD-ROM-Teil auf Seite 150.

Demos

A10 Cuba ■ *Bazooka Sue ■ Blast Chamber ■ Fallen Haven ■ Fighter Duel Special Edition ■ Heroes of Might and Magic 2 ■ Magic: The Gathering ■ Privateer 2: The Darkening ■ Rocket Jockey ■ Sega Rally ■ Snake Snap 2 ■ Stars! ■ Street Racer ■ Strike Point

Specials

Reportage: Jahresrückblick 1996 ■ Neue Baby-Norns für Creatures ■ AOL-Software V3.0i ■ Elektronische Kleinanzeigen ■ Tips und Tricks ■ Command&Contact ■ PC-Games-Lesereinsendungen

Specials

F22 Lightning II v1.01.00.18 ■ Deadly Games v1.13z ■ Harpoon Classic WIN v1.61 ■ Tomb Raider 3D-FX Patch ■ Age of Sail v1.02 ■ Das Hexagon Kartell ■ Bundesliga Manager 97 V1.24 ■ PC Games Cheat 03/97

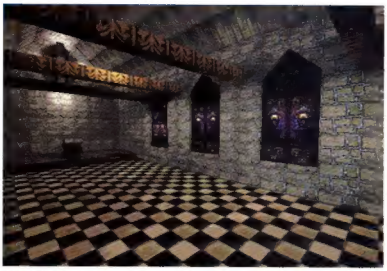

24 THE DARK PROJEKT

Mit Ultima Underworld entwickelte Looking Glass im Auftrag von Origin eines der erfolgreichsten Rollenspiele aller Zeiten. Als Warren Spector vor einigen Monaten von Austin nach Cambridge wechselte, hofften viele schon auf einen Nachfolger - dieser Traum scheint jetzt in Erfüllung zu gehen.

60 KKND

Command & Conquer 2 hat dem Genre Echtzeit-Strategie noch einmal einen kräftigen Schub geben können. In Australien machten sich clevere Programmierer an ein Spielkonzept, das mit dem von Westwood überraschend übereinstimmt. Das Resultat ist unser Spiel des Monats...

22 VIRTUAL ON

Die neuen MMX-Prozessoren versprechen gerade im Spielebereich ungeheure Leistungssteigerungen. Bis alle Spielehersteller diese Architektur bei der Entwicklung berücksichtigen, wird aber noch einige Zeit ins Land ziehen. Als einer der ersten Hersteller unterstützt Sega mit Virtual On MMX.

Gerüchte & News aus Amerika

Markus Krichel schaut in die Zukunft...

War die Computerspieleindustrie noch gestern der **Liebling von Wall Street und Hollywood**, scheint sich die Situation heute bedrohlich zu verändern. Die soeben erschienenen, alles entscheidenden vierteljährlichen **Finanzberichte** sehen alles andere als rosig aus, und schon kursieren Gerüchte von Massenentlassungen und Firmenschließungen. Besonders hart traf es Acclaim, die weit hinter den Ergebnissen des Vorjahres zurückliegen, und GTE Interactive.

Und selbst Interplay erwägt, sich von einer nicht unerheblichen Anzahl von Mitarbeitern zu trennen.

Wo sind die Gründe für diese **plötzliche Wende** zu suchen? Zum einen mag es daran liegen, daß **Produktionskosten** für Computerspiele im vergangenen Jahr nie dagewesene Höhen erreichten. Zum anderen findet eine natürliche Auswahl statt.

So ist beispielsweise in diesem Jahr mit der Veröffentlichung von 1.200 neuen PC-Titeln zu rechnen. Bei 100 Spielen pro Monat liegt es auf der Hand, daß die Spieler sich selektiv nach den besten Titeln umschauen. Alles, was nicht **allererste Qualität** ist, bleibt daher zwangsweise in den Händlerregalen stehen. Toptitel wie Wing Commander oder Command & Conquer werden immer Käufer finden, die **Anzahl der Spitzenprodukte** wird sich daher kaum verringern.

Und brauchen wir wirklich den hundertzwanzigsten hochgejubelten Clone-Aufguß von MechWarrior, Civilization oder Elite? Softwarefirmen werden gezwungen, sich wieder auf alte Tugenden zu besinnen, d. h. bugfreie Spiele, innovative Features, gute Stories und Spielspaß.

Die **Goldgräberzeiten** sind vorbei! Und das hat doch auch sein Gutes, oder?

MechCommander

FASA Battletech

FASA, die Erfinder des BattleTech-Universums und Lizenzgeber für MechWarrior, entwickeln gemeinsam mit **MicroProse** ein eigenes Spiel unter dem Titel BattleTech: MechCommander. Der Spieler übernimmt die Leitung einer BattleTech-Pilotenschule und schickt seine Rookies in den Krieg gegen den Jade Falcon Clan. **Frank Savage**, ehemaliger Origin-Mitarbeiter (Wing Commander 3), leitet das Projekt. MechCommander ist ein **Echtzeit-Strategiespiel** im Stil von WarCraft oder Command & Conquer, das im Sommer oder Herbst veröffentlicht werden soll.

FASA und MicroProse kooperieren beim nächsten BattleTech-Projekt: MechCommander soll Elemente aus Command & Conquer und WarCraft 2 enthalten.

id Software

Exodus geht weiter

Der Exodus prominenter id-Mitarbeiter zu Konkurrenzunternehmen setzt sich unaufhaltsam fort. Zuletzt verließen **Marketingleiter Mike Wilson** und **Programmierer Shawn Green** das texanische Softwarehaus und arbeiten nun für **ION Software**, das neugegründete Unternehmen ihres früheren Kollegen **John Romero**. ION Software kündigte zwischenzeitlich seine ersten Titel an, darunter ein Echtzeit-Strategiespiel, ein Action-Adventure und ein Rollenspiel.

Crack Dot Com

Crack me, Hacker

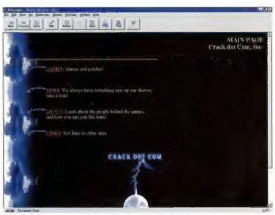

Hacker crackten in der ersten Januar-Woche die Webseite von Crack Dot Com und stahlen Codes.

Eine böse Überraschung erlebte **Dave Taylor** von Crack Dot Com. Eine Gruppe von Hackern nahm den Firmennamen wörtlich, **crackte** prompt in deren **Website** und stahl den Sourcecode von Quake (Taylor ist ein ehemaliger id Mitarbeiter) und zwei neuen Crack Dot Com-Spielen. Anschließend stellte man auch noch **alle drei Codes** zum allgemeinen Download frei. Dieser Zustand hielt ca. zwölf Stunden an, danach hatte man die Situation wieder im Griff.

Redneck Rampage

Die Körperfresser kommen

Redneck Rampage, ein neuer **3D-Shooter** von Interplay, wird mit Sicherheit für einigen Aufruhr sorgen. Das Ziel des Spiels besteht darin, im amerikanischen Hinterland latzhosentragende Hillbillies (besser bekannt als "White Trash") ins Jenseits zu befördern. Um sich der erwarteten Welle beleidigter Eingeborener vorsorglich entgegenzustemmen, begründet man das Ganze mit einer **Invasion außerirdischer Körperfresser**. Sollte Interplay noch Stars für die Zwischensequenzen suchen, empfehlen wir Juliette Lewis und Brad Pitt - White Trash pur!

Interplays Redneck Rampage wird ein 3D-Shooter mit haarsträubender Hintergrundgeschichte.

MINDSCAPE steelpanthersII

Hasta la vista, Baby!

Die Panzerketten rasseln wieder. In Steel Panthers II rollen die stählernen Ungetüme weiter – raus aus dem II. Weltkrieg des Vorgängers Steel Panthers und rein in reale oder fiktive Schlachten zwischen 1950 und 1999. Ob 1991 im Golfkrieg bei der Schlacht um Kuwait oder 1999 beim fiktiven Schlagabtausch zwischen den USA und Japan um Okinawa: Es kommt auf Deine Taktik an. Schmeiß alles in den Kampf, was Du hast! Fordere Luftunterstützung an, wenn's brenzlig wird. Und denk immer daran, Du sitzt ständig auf einem rollenden Pulverfaß!

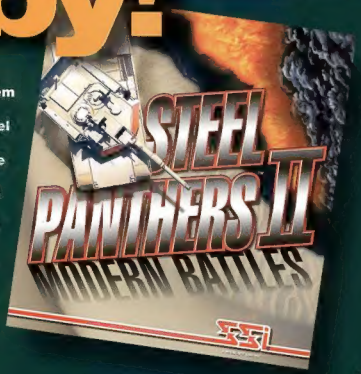

Erhältlich für DOS.

© 1995 · Strategic Simulations, Inc. Alle Rechte vorbehalten

MINDSCAPE

www.ssionline.com

Mindscape International · Zeppelinstr. 321 · 45470 Mülheim a.d. Ruhr · Tel.: (02 08) 9 92 41-0 · Fax: (02 08) 9 92 41-29

Action-Sportspiele Jump & Runs

. Oliver Menne schreibt über neue Geschichten

Warum werden Spiele ausschließlich **im gleichen Genre** fortgesetzt? Die Fernseh- und Filmindustrie macht uns doch vor, wie sich erfolgreiche Konzepte weiterverarbeiten lassen. Schon vor Jahren erwarb ein amerikanischer Fernsehsender die Rechte an **AD&D** und produzierte daraus eine sehr interessante **Zeichentrickserie**, und vor wenigen Wochen ließ sich das gleiche Phänomen bei der fernsehgerechten Umsetzung von **Wing Commander** beobachten.

Anstatt aber einen ähnlichen Weg zu beschreiten und ein wenig flexibler auf die Wünsche der Kunden einzugehen, wird von den meisten Unternehmen im gleichen Trott weiterentwickelt.

Warum macht man sich beispielsweise ständig auf die Suche nach neuen Hintergrundgeschichten und Szenarien, wenn doch schon so viele gute Stories vorhanden sind? Bestes Beispiel ist wohl weiterhin Wing Commander. Aus dieser faszinierenden Geschichte ließe sich ein hervorragendes 3D-Actionspiel entwickeln - aber auch bei aktuelleren Titeln wie Command & Conquer oder WarCraft 2 könnte man sich eine Adaption für andere Genres doch sehr gut vorstellen, oder? Es steht wohl kaum zu befürchten, daß die riesige Fangemeine von Command & Conquer **Westwood verdammen** würde, wenn ein 3D-Actionspiel oder ein Adventure über die Auseinandersetzung der GDI und NOD auf den Markt käme. Ganz im Gegenteil: seit die **Genres immer mehr ineinander** übergehen, ist der Spieler doch sowieso eher an der guten Geschichte als an einem fest vorgegebenen Spielablauf interessiert. Ihre Meinung zu diesem Thema würde uns stark interessieren. Wenn Sie Vorschläge und Anregungen haben, so schicken Sie doch bitte einen Leserbrief an unsere Adresse.

Fantasy Forest

Werbespiel für Toffifee

Auf den ersten Blick bemerkt man nicht, daß es sich bei Fantasy Forest um ein Werbespiel handelt - grafisch sehr gelungen.

Very Interactive Sales Tools hat im Auftrag von **Toffifee** ein neues Werbespiel entwickelt. Bei Fantasy Forest handelt es sich um ein Jump & Run, das vor allem aufgrund seiner hervorragenden technischen Realisierung mit kommerziellen Produkten konkurrieren kann. **Parallax-Scrolling** und ein fabelhafter Jungle-Sound heben Fantasy Forest wohltuend von anderen Titeln ab. Bestellen können Sie das Spiel unter: Fantasy Forest, Postfach, 20721 Hamburg (Scheck über 12 Mark beilegen) oder per Nachnahme über 0180/5305306 (Kosten liegen bei 15 Mark).

Banzai Bug

Käfer vs. Kammerjäger

Im Anflug auf dem Kühlschrank: als Käfer müssen Sie Aufträge erfüllen.

Grolier Interactive werkelt eifrig an der Fertigstellung eines eher untypischen 3D-Actionspiels. In der Rolle eines Käfers landen Sie eines Tages versehentlich **im Haus eines Kammerjägers**. Um dieser Hölle wieder zu entkommen, müssen Sie sich mit anderen Insekten zusammenschließen und schwierige Aufträge meistern. Garage, Küche und Wohnzimmer sind nur drei der zahlreichen „Einsatzgebiete". In den einzelnen Missionen müssen beispielsweise Streichhölzer und Nahrungsmittel besorgt werden, ohne von dem Insektenjäger und seinen kleinen Flugrobotern erwischt zu werden. Die Engine von Banzai Bugs ist erstaunlich flüssig, die Grafik überzeugt durch **abgefahrene Farben und eine schräge Optik**. Erscheinen soll Banzai Bug Ende März.

Lost Vikings 2

Interplay setzt Kultspiel fort

Die „verlorenen Wikinger" bekommen in ihrem zweiten Abenteuer Unterstützung.

Bei Lost Vikings stattete Interplay zum ersten Mal ein **Jump & Run mit strategischen Elementen** und knackigen Puzzles aus. Dieses Erfolgsrezept wurde natürlich auch beim zweiten Teil berücksichtigt. Darüber hinaus erhalten die drei schwergewichtigen Wikinger tatkräftige Unterstützung von Scorch (einem kleinen Drachen) und Fang (einem gutmütigen Werwolf). In den 31 Levels, die auch zu zweit gespielt werden können, befinden sich natürlich auch jede Menge neue Waffen und Gegner - die diesmal - wie auch alle anderen Grafiken im Spiel - **gerendert** wurden.

World Wide Soccer

Weitere Umsetzungen

Die PC-Fassung von World Wide Soccer soll der Saturn-Version (hier im Bild) in nichts nachstehen: brillante Grafiken und fabelhafte Spielbarkeit.

Sega schöpft bei seinen Konvertierungen weiter aus dem vollen: der japanische Konsolengigant setzt nun mit World Wide Soccer das **Referenz-Fußballspiel** auf dem Saturn für den PC um. Zur Verfügung stehen sämtliche Nationalmannschaften, allerdings steht noch nicht fest, ob die Original-Namen einzelner Kicker verwendet werden dürfen. Sicher ist hingegen die **deutsche Sprachausgabe**, die Mitte Januar in Hamburg aufgenommen wurde.

Die EG-Gesundheitsminister: Rauchen gefährdet die Gesundheit. Der Rauch einer Zigarette dieser Marke enthält 0,7 mg Nikotin und 9 mg Kondensat (Teer). (Durchschnittswerte nach ISO)

Adventure & Rollenspiel & interaktiver Film

Thomas Borovskis ist es egal, ob Eigenlob stinkt

Falls Sie schon einmal ein Adventure mittlerer Schwierigkeit gespielt haben, kennen Sie das Problem. Es gibt immer eine Stelle, an der es auf Teufel komm raus nicht weitergeht. Man benutzt sämtliche Gegenstände aus dem Inventory an der entscheidenden Stelle noch einmal, versucht **die irrwitzigsten Kombinationen** - „Verwende Dosenöffner mit Teddybär" - und bekommt am Ende doch **nur spöttische Kommentare** entgegengeworfen. Jüngstes Beispiel aus Starbytes Bazooka Sue: Wie kommt man an Apfelmuß, wenn man zwar einen Apfel, aber kein passendes Küchengerät hat? Ist doch ganz einfach - mit einem Wagenheber wird ein Auto aufgebockt, man stellt den Apfel unter den Reifen und - rumms - schon liegt die Süßspeise mit Staub und Dreck vermischt als Fleck auf dem Asphalt. **Pfui Teufel**, wer kommt denn auf so was? Angesichts solch brillanter Rätsel, die in ähnlicher Form in fast allen Adventures auftreten, kann man wirklich froh sein, daß es Komplettlösungen gibt, die einem da aus der Patsche helfen. Allerdings haben auch diese nützlichen Helfer **eine schlechte Eigenschaft**; sie verraten nämlich häufig mehr, als man eigentlich wissen will. Über dieses Problem haben wir uns im vergangenen Jahr schon mehrmals die Köpfe zerbrochen. Das Ergebnis unserer Überlegungen ist **ein völlig neues Tips & Tricks-Konzept**, das wir vor einigen Ausgaben eingeführt haben. Wir versuchen dabei, **in Frage- und Antwort-Form** auf die Lösung einzelner, aus dem Zusammenhang genommener Puzzles einzugehen. Wer die nicht unterteilten, fortlaufend geschriebenen Lösungstexte der älteren PC-Games-Jahrgänge nicht mochte, sollte ruhig mal wieder einen Blick in unsere Tips & Tricks-Sektion wagen.

Neues von Sierra

Phantastische 3D-Welten

Knapp zwei Monate nach unserem Besuch bei Sierra gaben die Adventure-Profis **Informationen zu zwei weiteren Projekten** preis. Es handelt sich einerseits um Stadt der verfluchten Seelen, **ein Musik-Adventure für Rock-Fans**, sowie um Birthright, ein Rollenspiel unter AD&D-Lizenz. In Stadt der verfluchten Seelen präsentiert Sierra erstmals seine **neue 360°-Panorama-Engine**, die ruckfreie Rundumbewegungen in jeder beliebigen Location erlaubt. Die Story handelt von einer jungen Rockgruppe, die während eines Aufenthalts in der Wüste von Arizona spurlos verschwindet. Der Spieler übernimmt die Rolle des einzigen Bandmitglieds, das übrigbleibt. Während seiner Suche nach seinen verschollenen Freunden **stößt er auf einen alten Indianerfluch** und lüftet das Geheimnis des üblen Dämonen „Darkcloud". Etwas weltlicher, aber nicht weniger phantastisch geht es in Birthright zu. Das Rollenspiel **in einer komplexen 3D-Arcade-Umgebung** unterscheidet sich von anderen **AD&D-Titeln** vor allem dadurch, daß der Spieler nicht nur auf einen Charakter (oder eine Party) beschränkt ist, **sondern ein ganzes Königreich** steuert. Der Spieler verkörpert einen Herrscher, der über Armeen, magische Quellen, mächtige Gilden und das Priestertum gebietet. Beide Titel sollen vor Sommer als deutsche Versionen in die Läden kommen.

In der Wüste von Arizona verschwindet eine Rockband spurlos.

AD&D-Lizenz: Ein Blick auf die phantastische 3D-Engine von Birthright.

Best of Roberta

Für Sammler: „The Roberta Williams Anthology"

Für Roberta Williams-Fans - und nicht nur für diese - hat Sierra eine komplette Sammlung aller ihrer Adventures veröffentlicht. Die erfolgreichste weibliche Autorin der Welt hat es im Laufe des vergangenen fünfzehn Jahre auf sage und schreibe **14 verschiedene Adventures** gebracht. Neben **längst vergessenen Klassikern** wie Mystery House (Schwarzweiß-Grafik!) und Time Zone befinden sich auch ihre jüngeren Werke **King´s Quest VII** und **Phantasmagoria** in der limitiert aufgelegten Programmsammlung. Wer sich von den komplett englischen Bildschirmtexten nicht abschrecken läßt, kann **für 99,- Mark** ein tolles Schnäppchen machen. Eine Compilation aller **eingedeutschten** Roberta Williams-Klassiker ist laut Auskunft von Sierra zur Zeit **noch nicht geplant**.

The Last Express

Mord im Orient Express

The Last Express ist ein Mystery-Abenteuer, das derzeit von Jordan Mechner, **dem Programmierer der bekannten Prince-of-Persia-Reihe** entworfen wird. Schauplatz ist ein Personenzug zur Beginn des Ersten Weltkriegs. In einer **frei begehbaren 3D-Umgebung** sollen zahlreiche Puzzles und **einige Actionsequenzen** versteckt sein. Die Gesamtlänge aller Dialoge mit den rund 30 Spielcharakteren wird die eines Kinofilms bei weitem übersteigen. Wer die von Broderbund eingerichtete Web-Seite WWW.LASTEXPRESS.COM regelmäßig besucht, soll schon vor der Veröffentlichung im Frühjahr **wertvolle Hinweise zur Lösung** des Adventures erhalten.

Ein Krimi vom Prince-of-Persia-Schöpfer: The Last Express.

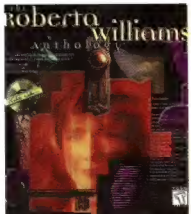

Die Anthology enthält 14 komplette Spiele für weniger als 100 Mark.

DAS FINALE DER NORDLAND-TRILOGIE

Simulationen & Rennspiele & Flugsimulationen

Harald Wagner stellt fest, daß Microsoft ernst macht

Als Microsoft, Marktführer im Bereich Betriebssysteme und wohl bald auch bei den Internet-Applikationen, im Herbst letzten Jahres überraschend eine große Anzahl an Windows 95-Spielen hervorzauberte, ging man noch von einer **einmaligen Offensive** aus. Schließlich war es naheliegend, mittels typischer Heimanwendungen das **32 Bit-Betriebsystem auch den Heimanwendern schmackhaft** zu machen, die aus Angst vor Inkompatibilitäten den Umstieg auf Windows 95 bislang vermieden. Doch nachdem Microsoft mit dem erfolglosen Online-Dienst Microsoft Network MSN **zum ersten Mal lernen mußte,** daß halbherzig unterstützte Unternehmensbereiche keineswegs automatisch in die Gewinnzone geraten, wurde nicht nur für das MSN ein Relaunch geplant. Auch die Unterhaltungsabteilung sorgt nun mit **kontinuierlichen Spielentwicklungen** dafür, daß der Softwareriese einen reichen Erfahrungsschatz ansammelt und seine Produktqualität durch ständigen Wettbewerb stetig erhöht. So wird das britische Softwarehaus **Rebellion Developments** (Alien vs. Predator) für Microsoft ein **„Weltklasse-Echtzeit-Strategiespiel"** erstellen, mit dem die Redmonder vom unersättlichen Hunger nach C&C-Clones profitieren wollen. Das in den USA sehr populäre Genre der Kampfroboterspiele wird durch eine Zusammenarbeit mit **Monolith Productions** (Blood) neues Futter erhalten. Die **Strategic Studies Group SSG** schließlich wird für Microsoft eine Windows 95-Version von **Reach for the Stars** erstellen. Der möglicherweise wichtigste Coup gelang Microsoft jedoch mit der Verpflichtung des Spieledesigners **Alexey Pajitnov** (Tetris), der für zahlreiche **Denk- und Puzzlespiele** sorgen soll. Da erwartet uns wohl in absehbarer Zeit ein neuer Kandidat für die Marktführerschaft im Unterhaltungsbereich.

Nicht eben eine Schönheit, dennoch war die MiG 15 dank ihrer Wendigkeit ein sehr erfolgreich eingesetztes Flugzeug des Korea-Kriegs.

MiG Alley

Die wilder 50er

Kurz nachdem Rowan die Flugsimulation **Flying Corps** fertiggestellt hat, plant das Softwarehaus unter den Fittichen von empire Interactive bereits **die nächste Dogfight-Simulation.** MiG Alley, das noch im zweiten Quartal `97 erscheinen soll, spielt im **Korea-Konflikt der frühen 50er Jahre.** Voraussichtlich kann der Spieler so berühmte Flugzeuge wie die F86 Sabre, den P51 Mustang sowie die MiGs 15 und 16 fliegen. Da MiG Alley die gleiche Engine verwendet wie Flying Corps, ist wieder mit **12-Spieler-Modus,** realistischen Texturen und vor allem einer **schnellen SVGA-Engine** zu rechnen.

Thunder Truck Rally

Auf Achse

Ob die robusten Monster Trucks unter verschiedenen Wetterbedingungen leiden, wird sich Mitte des Jahres zeigen.

Microsofts Monster Truck Madness bekommt direkte Konkurrenz. **Psygnosis,** bekannt durch vergleichsweise schnelle Spiele wie etwa Destruction Derby, versucht sich an dem typisch amerikanischen Motorsport **Monster Trucks.** Wie auch in Microsofts Pendant mißt man sich mit Computergegnern oder im Netzwerk bei den **Kurzstreckenrennen,** bei denen über einige Schrottfahrzeuge zu fahren ist, und auch bei **Langstreckenrennen,** die den Fahrer über unbefestigte Pisten rasen lassen. Darüber hinaus kann Psygnosis mit **unterschiedlichsten Wetterbedingungen** aufwarten, auch sollen halsbrecherische **Stunts** ein wichtiges Mittel zum Sieg werden.

Grand Prix Legends

Museumsreif

Voraussichtlich unter dem Namen **Grand Prix Legends** wird Papyrus noch in diesem Jahr eine **Formel 1-Simulation** herausbringen. Ganz ohne teure FIA-Lizenz, die ein Rennspiel mit aktuellen Daten ermöglicht hätte, nimmt sich die Simulation die **Zeit der Silberpfeile** zum Thema. Die schnellen Rennwagen der 60er Jahre, deren Fahrer noch gefeierte Helden waren, weisen völlig **ungewohnte Fahrphysik** auf, so daß der Spieler endlich einmal eine fast neue Spielidee präsentiert bekommt. Bleibt zu hoffen, daß Papyrus seinem Grand Prix Legends mehr Spielspaß implementiert als seiner etwas unglücklichen NASCAR-Simulation.

Metal Tek

Microsofts neue Spiele

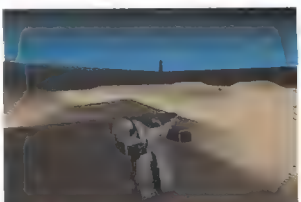

Die riesigen Kampfroboter in Metal Tek werden sich leichter bedienen lassen als die Artverwandten in Spielen mit höherem Simulationsgrad.

Unter der Regie von Microsoft entwickelt das Softwarehaus **Monolith Productions** (Blood, Claw) das **Kampfroboterspiel Metal Tek.** Nach Angaben von Monolith handelt es sich dabei um das **teuerste Spiel,** das Microsoft jemals finanziert hat. Als Söldner im Auftrag einer Bergbaugesellschaft steuert man **50 Meter hohe Transformer** über die Oberfläche eines weit entfernten Planeten, um die Hintergründe eines Aufstandes herauszufinden. Metal Tek wird nur **geringen Wert auf Strategie-Anteile** legen, dem Spieler dafür aber **spektakuläre Kämpfe** bieten können. Microsoft startet damit seine zweite Welle von hochwertigen Windows 95-Spielen.

... und sind sie nicht willig, so brauch ich Gewalt

Banzai Bug

Verwandeln Sie sich in ein Insekt, und zeigen Sie dem Kammerjäger wer das Sagen hat. Abgedreht, actionreich, bizarr, 3-dimensional, ...

GROLIER INTERACTIVE

In Kürze für Windows 95 CD-Rom

Komplett in Deutsch

Im Exklusiv-Vertrieb von BOMICO
http://www.bomico.com

WiSims & Strategie & Denkspiele

Petra Maueröder über die grassierende Kader-Stimmung

Wie viele Fußball-Manager braucht der Mensch? Im Normalfall genügt ein einziger, der ihn in seiner stammtischkompatiblen Meinung über die absolute Unfähigkeit der meisten Bundesliga-Trainer bestärkt. Dessen ungeachtet sprinten alljährlich Zigtausende in Kaufhäuser und Software-Läden, sobald dort kleine Pappschachteln mit Aufschriften wie „Manager" oder „Hattrick" gesichtet worden sein sollen. **Selbst ein BM 97** (der mittlerweile Alarmstufe Rot und Diablo in der Disziplin „Spielt die Redakteurin auch privat" abgelöst hat) **verbessert nur die Funktionen seines Vorgängers, bietet aber genaugenommen nicht umwerfend viel Neues.** Was zugegebenermaßen auch immer schwieriger wird. Trashige Videosequenzen vom Nachmittagstraining einer bierbäuchigen Altherren-Mannschaft oder sich dahinschleppende, mißmutig kommentierte 3D-Szenen sind mit Sicherheit der falsche Weg - diese Erkenntnis zieht sich auch durch die Stapel an Leserbriefen, die wir zu diesem Thema erhalten. **Das ran-verhätschelte Volk lechzt statt dessen nach Statistiken, Analysen, Diagrammen und Tabellen - je ausführlicher, desto besser.** Außerdem auf der Wunschliste: **mehr Styling, mehr Komfort, mehr Authentizität (Spieler-Portraits, Stadien)** - also eine Wirtschaftssimulation im NBA Live 97- oder NHL Hockey 97-Outfit. Und das ist keine weltfremde Utopie mehr, sondern bereits Realität: Electronic Arts hat in den letzten Monaten klammheimlich einen **Fußballmanager mit FIFA 97-Lizenz und Stadionausbau im SimCity-Look** entwickelt. Wenn alles glattgeht, soll das vorösterliche Überraschungs-Ei bereits in wenigen Wochen testreif sein.

Constructor

Schwarzhumorige SimCity-Variante

Wer solch eine idyllische Siedlung hochgezogen hat, muß seine Bauwerke mit Schlägertrupps gut vor einfallenden Horden aus den Nachbargemeinden schützen.

Ein **ausgesprochen innovatives Strategiespiel** des britischen Labels System 3 (wird in Deutschland von Acclaim vertreten) steht kurz vor der Fertigstellung: auf anfangs kahlen Grundstücken werden von Ihren Arbeitern nach und nach Gebäude in isometrischer SimCity 2000-Darstellung hochgezogen. In den entsprechenden „Trainingslagern" bilden Sie Saboteure aus, die Ihre Konkurrenten - auch im Netzwerk - mit fiesen Aktionen in den Wahnsinn treiben. Das gleichermaßen **komplexe wie einfach zu bedienende Programm** (erinnert entfernt an Theme Park) ist verpackt in hinreißend witziger gerenderter Grafik und kommt im Mai in einer komplett deutschen Version auf den Markt.

Flughafenmanager

Wir basteln uns einen Airport

Hangars und Frachtlager werden nach Belieben auf dem Areal plaziert.

Sie werden es nicht für möglich halten, aber beim Flughafenmanager von 21st Century übernimmt man tatsächlich **das Management eines Flughafens**. Das reicht vom Landebahn-Verlegen über den Kauf von Flugzeugen („Kann ich die Boeing gleich mitnehmen?") bis hin zur Einstellung der Piloten und Stewardessen. Sie sorgen für die reibungslose Gepäckabfertigung, vermeiden tunlichst lange Warteschlangen beim Einchecken, kümmern sich ums Catering an Bord und legen Flugpläne fest. Noch rechtzeitig vor der diesjährigen Urlaubs-Saison dürfen Sie abheben.

Dark Reign

Herrschafts-Zeiten

Keine Experimente beim Interface: Activisions Echtzeit-Einstand Dark Reign spielt sich wie Alarmstufe Rot.

Originellerweise bastelt mittlerweile auch Activision an einem **Echtzeit-Strategiespiel** (Merkmale: Endzeit-Szenario, zwei Parteien, SVGA-Grafik), dessen Release im 2. Quartal 1997 erwartet wird. Titel: Dark Reign: The Future of War. Durch die Berücksichtigung von Bäumen, Hügeln und Gebirgen verspricht man sich mehr strategische Vielfalt: ein Panzer wird also langsamer, wenn er sich einen Berg hinaufquält oder durch ein Schlammloch pflügt. Weitere Features: **30 Missionen, 34 verschiedene Einheiten**, Internet- und Netzwerk-Option für bis zu acht Spieler.

Anstoß 2

Aussichtsreicher BM 97-Konkurrent

Der Grafik-Stil erinnert an den legendären Vorgänger - für viele nach wie vor einer der besten Fußballmanager.

Ascarons Fußballmanager ist bereits weiter fortgeschritten, als die Konkurrenz zu fürchten gewagt hat. Beweis: die ersten Screenshots sind da! Satte **17 Ordner mit Anregungen** für den Anstoß-Nachfolger wurden von den Spieldesignern ausgewertet. Zu den Neuerungen gehört beispielsweise eine Iconleiste am unteren Bildschirmrand zum schnellen Zugriff auf alle Menüs. Vor dem Herbst ist allerdings nicht mit der Veröffentlichung zu rechnen. Bereits im März steht die **SVGA-Neuauflage** von Ralf Glaus Wirtschaftssimulation „Vermeer" an.

PC, Amiga, PSX
N64 und Zubehör

So finden Sie Ihr Spiel :

1: Action 2:Simulation e : engl. Spiel
3: Adventure 4: Sport d/d : deut. Anleitung
5: Rollenspiel 6: Geschickl. d : komplettdeutsch
7:Sammlung 8:Strategie

... oder kommen Sie doch einfach vorbei !

CROSS
Computersysteme GmbH

Zweigstelle
CROSS Münster
Am Stadtgraben 50
(Pavillion am Aasee)
48143 Münster
Mo - Fr 11.00 - 20.00
Sa 11.00 - 16.00

Laden & Versand
Körnebachstr. 95 44143 Dortmund
gg. Musikzirkus Dortmund
Tel. 0231 - 53 11 334
Fax. 0231 - 53 11 333
Mo - Fr 10.00 - 19.00 Sa 10.00 - 14.00
Das Ladenlokal öffnet um 11.00 Uhr!

CD SPIELE

2-The Last Resort	e/d	1	78.-
3D Ultra Pinball 2	d	2	69.-
3th Dimension	d	3	78.-
4 10 Cube	e/d	2	86.-
4ce Version	d	3	86.-
7th Kavalry Mission CD (95)	d	zus	36.-
ADI Kinderlernprogramme	d		74.-
AH-64 Longbow	d	2	78.-
AH-64 Longbow Mission CD	d	2	69.-
Alien Trilogy	e/d	1	74.-
Allnok (Win95)	e/d	1	74.-
Armored Fist 2*	d	2	78.-
Assassin 2015	d	1	69.-
Autobahn Raser	d	1	74.-
Autobahn Raser 2	d	1	74.-
Autobahnraser	d	1	74.-
Autoduell	d	1	74.-
Autoroute Raser	d	1	74.-
Autostrada Raser	d	1	74.-
Autostrada Raser 2	d	1	74.-
Autostrada Raser 3	d	1	74.-
Autostrada Raser 4	d	1	74.-
Autostrada Raser 5	d	1	74.-
Autostrada Raser 6	d	1	74.-
Autostrada Raser 7	d	1	74.-
Autostrada Raser 8	d	1	74.-
Autostrada Raser 9	d	1	74.-
Autostrada Raser 10	d	1	74.-
Autostrada Raser 11	d	1	74.-
Autostrada Raser 12	d	1	74.-
Autostrada Raser 13	d	1	74.-
Autostrada Raser 14	d	1	74.-
Autostrada Raser 15	d	1	74.-
Autostrada Raser 16	d	1	74.-
Autostrada Raser 17	d	1	74.-
Autostrada Raser 18	d	1	74.-
Autostrada Raser 19	d	1	74.-
Autostrada Raser 20	d	1	74.-
Autostrada Raser 21	d	1	74.-
Autostrada Raser 22	d	1	74.-
Autostrada Raser 23	d	1	74.-
Autostrada Raser 24	d	1	74.-
Autostrada Raser 25	d	1	74.-
Autostrada Raser 26	d	1	74.-
Autostrada Raser 27	d	1	74.-
Autostrada Raser 28	d	1	74.-
Autostrada Raser 29	d	1	74.-
Autostrada Raser 30	d	1	74.-
Autostrada Raser 31	d	1	74.-
Autostrada Raser 32	d	1	74.-
Autostrada Raser 33	d	1	74.-
Autostrada Raser 34	d	1	74.-
Autostrada Raser 35	d	1	74.-
Autostrada Raser 36	d	1	74.-
Autostrada Raser 37	d	1	74.-
Autostrada Raser 38	d	1	74.-
Autostrada Raser 39	d	1	74.-
Autostrada Raser 40	d	1	74.-
Autostrada Raser 41	d	1	74.-
Autostrada Raser 42	d	1	74.-
Autostrada Raser 43	d	1	74.-
Autostrada Raser 44	d	1	74.-
Autostrada Raser 45	d	1	74.-
Autostrada Raser 46	d	1	74.-
Autostrada Raser 47	d	1	74.-
Autostrada Raser 48	d	1	74.-
Autostrada Raser 49	d	1	74.-
Autostrada Raser 50	d	1	74.-
Autostrada Raser 51	d	1	74.-
Autostrada Raser 52	d	1	74.-
Autostrada Raser 53	d	1	74.-
Autostrada Raser 54	d	1	74.-
Autostrada Raser 55	d	1	74.-
Autostrada Raser 56	d	1	74.-
Autostrada Raser 57	d	1	74.-
Autostrada Raser 58	d	1	74.-
Autostrada Raser 59	d	1	74.-
Autostrada Raser 60	d	1	74.-
Autostrada Raser 61	d	1	74.-
Autostrada Raser 62	d	1	74.-
Autostrada Raser 63	d	1	74.-
Autostrada Raser 64	d	1	74.-
Autostrada Raser 65	d	1	74.-
Autostrada Raser 66	d	1	74.-
Autostrada Raser 67	d	1	74.-
Autostrada Raser 68	d	1	74.-
Autostrada Raser 69	d	1	74.-
Autostrada Raser 70	d	1	74.-
Autostrada Raser 71	d	1	74.-
Autostrada Raser 72	d	1	74.-
Autostrada Raser 73	d	1	74.-
Autostrada Raser 74	d	1	74.-
Autostrada Raser 75	d	1	74.-
Autostrada Raser 76	d	1	74.-
Autostrada Raser 77	d	1	74.-
Autostrada Raser 78	d	1	74.-
Autostrada Raser 79	d	1	74.-
Autostrada Raser 80	d	1	74.-
Autostrada Raser 81	d	1	74.-
Autostrada Raser 82	d	1	74.-
Autostrada Raser 83	d	1	74.-
Autostrada Raser 84	d	1	74.-
Autostrada Raser 85	d	1	74.-
Autostrada Raser 86	d	1	74.-
Autostrada Raser 87	d	1	74.-
Autostrada Raser 88	d	1	74.-
Autostrada Raser 89	d	1	74.-
Autostrada Raser 90	d	1	74.-
Autostrada Raser 91	d	1	74.-
Autostrada Raser 92	d	1	74.-
Autostrada Raser 93	d	1	74.-
Autostrada Raser 94	d	1	74.-
Autostrada Raser 95	d	1	74.-
Autostrada Raser 96	d	1	74.-
Autostrada Raser 97	d	1	74.-
Autostrada Raser 98	d	1	74.-
Autostrada Raser 99	d	1	74.-
Autostrada Raser 100	d	1	74.-
Autostrada Raser 101	d	1	74.-
Autostrada Raser 102	d	1	74.-
Autostrada Raser 103	d	1	74.-
Autostrada Raser 104	d	1	74.-
Autostrada Raser 105	d	1	74.-
Autostrada Raser 106	d	1	74.-
Autostrada Raser 107	d	1	74.-
Autostrada Raser 108	d	1	74.-
Autostrada Raser 109	d	1	74.-
Autostrada Raser 110	d	1	74.-
Autostrada Raser 111	d	1	74.-
Autostrada Raser 112	d	1	74.-
Autostrada Raser 113	d	1	74.-
Autostrada Raser 114	d	1	74.-
Autostrada Raser 115	d	1	74.-
Autostrada Raser 116	d	1	74.-
Autostrada Raser 117	d	1	74.-
Autostrada Raser 118	d	1	74.-
Autostrada Raser 119	d	1	74.-
Autostrada Raser 120	d	1	74.-
Autostrada Raser 121	d	1	74.-
Autostrada Raser 122	d	1	74.-
Autostrada Raser 123	d	1	74.-
Autostrada Raser 124	d	1	74.-
Autostrada Raser 125	d	1	74.-
Autostrada Raser 126	d	1	74.-
Autostrada Raser 127	d	1	74.-
Autostrada Raser 128	d	1	74.-
Autostrada Raser 129	d	1	74.-
Autostrada Raser 130	d	1	74.-
Autostrada Raser 131	d	1	74.-
Autostrada Raser 132	d	1	74.-
Autostrada Raser 133	d	1	74.-
Autostrada Raser 134	d	1	74.-
Autostrada Raser 135	d	1	74.-
Autostrada Raser 136	d	1	74.-
Autostrada Raser 137	d	1	74.-
Autostrada Raser 138	d	1	74.-
Autostrada Raser 139	d	1	74.-
Autostrada Raser 140	d	1	74.-
Autostrada Raser 141	d	1	74.-
Autostrada Raser 142	d	1	74.-
Autostrada Raser 143	d	1	74.-
Autostrada Raser 144	d	1	74.-
Autostrada Raser 145	d	1	74.-
Autostrada Raser 146	d	1	74.-
Autostrada Raser 147	d	1	74.-
Autostrada Raser 148	d	1	74.-
Autostrada Raser 149	d	1	74.-
Autostrada Raser 150	d	1	74.-
Autostrada Raser 151	d	1	74.-
Autostrada Raser 152	d	1	74.-
Autostrada Raser 153	d	1	74.-
Autostrada Raser 154	d	1	74.-
Autostrada Raser 155	d	1	74.-
Autostrada Raser 156	d	1	74.-
Autostrada Raser 157	d	1	74.-
Autostrada Raser 158	d	1	74.-
Autostrada Raser 159	d	1	74.-
Autostrada Raser 160	d	1	74.-
Autostrada Raser 161	d	1	74.-
Autostrada Raser 162	d	1	74.-
Autostrada Raser 163	d	1	74.-
Autostrada Raser 164	d	1	74.-
Autostrada Raser 165	d	1	74.-
Autostrada Raser 166	d	1	74.-
Autostrada Raser 167	d	1	74.-
Autostrada Raser 168	d	1	74.-
Autostrada Raser 169	d	1	74.-
Autostrada Raser 170	d	1	74.-
Autostrada Raser 171	d	1	74.-
Autostrada Raser 172	d	1	74.-
Autostrada Raser 173	d	1	74.-
Autostrada Raser 174	d	1	74.-
Autostrada Raser 175	d	1	74.-
Autostrada Raser 176	d	1	74.-
Autostrada Raser 177	d	1	74.-
Autostrada Raser 178	d	1	74.-
Autostrada Raser 179	d	1	74.-
Autostrada Raser 180	d	1	74.-
Autostrada Raser 181	d	1	74.-
Autostrada Raser 182	d	1	74.-
Autostrada Raser 183	d	1	74.-
Autostrada Raser 184	d	1	74.-
Autostrada Raser 185	d	1	74.-
Autostrada Raser 186	d	1	74.-
Autostrada Raser 187	d	1	74.-
Autostrada Raser 188	d	1	74.-
Autostrada Raser 189	d	1	74.-
Autostrada Raser 190	d	1	74.-
Autostrada Raser 191	d	1	74.-
Autostrada Raser 192	d	1	74.-
Autostrada Raser 193	d	1	74.-
Autostrada Raser 194	d	1	74.-
Autostrada Raser 195	d	1	74.-
Autostrada Raser 196	d	1	74.-
Autostrada Raser 197	d	1	74.-
Autostrada Raser 198	d	1	74.-
Autostrada Raser 199	d	1	74.-
Autostrada Raser 200	d	1	74.-

CD SPIELE

Magic the Gathering	d	2	69.-
M.A.X.	d	2	78.-
Master of Orion 2	e	2	78.-
MDK*	e/d	1	78.-
Mechwarrior 2 + Mission	d	1	69.-
Mechwarrior 2: Mercenaries	d	zus	36.-
Moto X	e/d	1	74.-
Monopoly	d	8	86.-
Mutant Penguins	d	8	84.-
Myst	e/d	1	74.-
Nascar Racing 2	d	1	78.-
NBA Live 97	d	4	79.-
Necrodome	e/d	1	74.-
Need for Speed Special	d	2	78.-
Nemesis: The Wrath of G	d	2	78.-
NHL Hockey 97	e/d	4	79.-
Pandora Akte	d	3	74.-
Panzer Dragoon	d	1	74.-
Pete Sampras Extreme Tennis*	d	4	78.-
Phantasmagoria (7 CDs)	d	3	94.-
Phantasmagoria 2	e/d	1	78.-
POD	e/d	1	78.-
Privateer 2	d	2	79.-
Project Paradise	e/d	1	69.-
Rallye Racing 97	d	4	79.-
Ravage D.C.X. (Win95)	d	1	69.-
Realms of the Haunting (Win95)	d	2	78.-
Rebel Assault 1 + 2	e	2	86.-
Rebel Assault 1 + X-Wing	d	2	69.-
Reloaded	d	1	74.-
Rendevouz im Weltraum	d	3	94.-
Riddle of Master Lu	d	3	74.-
Risiko (W95)	d	8	74.-

Sehr geehrte Kunden,
Wir führen auch Amiga, Playstation und Nintendo 64 Unseren Gesamtkatalog erhalten Sie automatisch mit Ihrer Bestellung. Neuerscheinungen erfragen Sie bitte telefonisch.
Ihr CROSS Team

Händleranfragen erwünscht !

Road Rash (Win 95)	d	1	58.-
Saga Rally	d	4	69.-
Schlechthahn	d	3	69.-
Scorcher (W95)	e/d	1	74.-
Shadow Warrior*	d	1	69.-
Shattered Steel	e/d	2	74.-
Sherlock Holmes Riva Taiss	d	1	74.-
Silent Hunter	d	2	86.-
Silent Hunter Patrol-Mission	d	zus	36.-
Sonic CD (W95)	e/d	1	69.-
Stadt der verlorenen Kinder	d	3	74.-
Star Control 3	e/d	1	74.-
Star General	d	3	74.-
Steel Panthers 2	d	2	69.-
Syndicate Wars	d	2	69.-
T-MEK	e/d	2	74.-
Terminator Skynet	e/d	1	69.-
T.F.X. EF 2000 + Tactcom	d	2	84.-
T.F.X. EF 2000 Tactcom	d	zus	36.-
T.F.X. Super EF 2000 (Win95)	d	2	86.-
The Crow: City of Angels	e/d	1	74.-
Time Commando	e/d	1	74.-
The Dig	d	3	79.-
The Neverhood	e/d	3	84.-
Theme Hospital*	d	2	78.-
Timelapse	d	2	78.-
Tomb Raider	d	1	69.-
Toonstruck	d	3	74.-
Tunnel B1	e/d	1	78.-
Ultima Cop	e/d	1	74.-
Virtua Fighter PC (Win 95)	e/d	1	79.-
Warcraft 2 + Expansion Set	d	2	84.-
Warcraft 2 Expansion Set	d	1	58.-
War Wind (Win 95)	d	1	69.-
WWF in Your House	e/d	2	84.-
Wing Commander 4	d	1	69.-
Worms + Reinforcement	d	1	69.-
Worms Reinforcement	d	zus	36.-
Wrecking Crew*	e/d	4	86.-
XS	d	1	74.-
X-Wing vs. Tie-Fighter	e/d	1	69.-
Zork Nemesis	d	3	79.-

Angebote

Aces of the Deep	d	2	86.-
11th Hour	d	3	86.-
Battle Isle 3	d	3	86.-
Biing	d	3	46.-
Biolforge	d	3	86.-
Colonization	d	3	86.-
Comanche Inst. Mission 1&2	d	2	69.-
Conquest of the New World	d	3	46.-
Cyberia	d	1	36.-
Descent	d	1	36.-
Descent 2	d	1	36.-
Der Reader	d	2	46.-
F1 Manager 96 V2.0	d	2	46.-
Fade to Black	d	1	36.-
Flight Unlimited	d	1	36.-
Full Throttle	d	3	46.-
Höhlenwelt-Saga	d	3	19.-
Kings Quest 7	d	1	36.-
Lemmings 3D	d	1	36.-
Leisure Suit Larry 6	d	3	84.-
Little Big Adventure	d	3	36.-
Lucas Arts Classic Adventures 6	d	3	36.-
Lucas Arts Top Adventures	d	7	46.-
Magic Carpet & Hidden Worlds	d	1	36.-
Mantel Racing	d	4	36.-
Nascar Racing + Track Pack	d	1	36.-
NHL Hockey 96	e/d	4	36.-
Pitfall (Win 96)	d	1	36.-
Pirates Gold	d	1	36.-
Pizza Connection	d	2	36.-
Pro Pinball - The Web	d	1	36.-
Ran Treiner 2 + Ran Beseer	d	4	36.-
Raptor 1-3	e/d	1	36.-
Red Baron	e/d	2	86.-
Rigger (Add-On)	d	1	36.-
Shanghai - Great Moments	d	1	36.-
Simon the Sorcerer 1	d	3	36.-
Simon the Sorcerer 2	d	3	86.-
Star Trek - Final Unity	d	3	36.-
Syndicate Plus	d	1	36.-
Terminal	d	4	36.-
Theropark	d	1	36.-
Tilt	d	2	36.-
Top Gun	d	2	36.-
Ultima Underworld 1&2	d	2	36.-
US Navy Fighters	d	3	36.-
Werewolf versus Comanche	d	2	36.-
Wing Commander 3	d	2	36.-
Wipe Out	d	2	36.-

CD-Bundles

Giga Pack	d	2	79.-
(Battle 1, Battle of Master Lu,The Pinball Arcade)			
BMI Vor-Oder Collection	d	6	86.-
(WinChip2000, Bin Tower, Blitz Isle)			
Digital Gamepack	d	2	36.-
(Dark Sun, Alone in the Dark 1+2,Deathkeep,Ultimate Trilogy)			
Grolier Überlebens Pack	d	2	79.-
(Creature, Master Racing, Space Quest Pack)			
Grolier Sport Pack	d	1	69.-
(Fifa Soccer 95, NHL Hockey 95, Grolier Sport Pack)			
Run-Fun-Drive Pack	d	2	79.-
(Rally Racing 97, Star Trek - Final Unity, PGA Tour Golf 96)			

Wir führen alle Losungsbücher vom Hint Shop !
je Heft nur 14.90

Hardware

Aktivboxen 300 Watt 3D Sound		89.-
Alle Twin Joysticksmacher		39.-
Gravis Gamepad		36.-
Gravis Gamepad Pro		36.-
Logitech Thunder Pad		36.-
Thrustmaster Phazer Pad		36.-
Microsoft Sidewinder Gamepad		69.-
Gravis Analog Pro		86.-
Gravis Blackhawk		36.-
Logitech Wingman Extreme		56.-
Logitech Wingman Warrior		56.-
Thrustmaster GP 1		196.-
Thrustmaster Formula T2		229.-

Nur für Kid's !
Wir führen alle ADI und Ravensburger Edutainment Artikel !
- ADI Mathe-Deutsch-Englisch
- Käpt'n Blaubär - Pink Panther
Fragen Sie uns !

Unsere Spiele des Monats:

Top - Spiele auf CD ROM

Lords of Realm 2	d	84.-
Flying Corps	e/d	84.-
Diablo	d	79.-
Pandora Akte	d	74.-
Civ 2 Scenario CD	d	19

Terminator Skynet		39.-
Toystory		79.-
Command & Conquer 2		84.-
C&C2 Gegenangriff Level		29.-
(Original Westwood!)		

Wave a N.I.C.E Day	d	69.-
Star General	d	74.-
Privateer 2	d	79.-
Baphomets Fluch	d	69.-
SEGA Rally	e/d	69.-

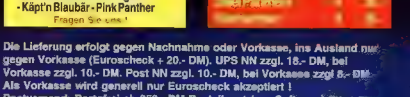

Die Lieferung erfolgt gegen Nachnahme oder Vorkasse, ins Ausland nur gegen Vorkasse (Euroscheck + 20.- DM). UPS NN zzgl. 18.- DM, bei Vorkasse zzgl. 10.- DM. Post NN zzgl. 10.- DM, bei Vorkasse zzgl 8.- DM. Als Vorkasse wird generell nur Euroscheck akzeptiert !

Angebote freibleibend und unverbindlich solange der Vorrat reicht. Produkt- und Preisänderungen vorbehalten. Die angegebenen Preise sind ausschließlich Versandpreise ab Lager Dortmund zzgl. Porto. Es gelten unsere AGB, die wir Ihnen auf Wunsch gerne zusenden. Bei Annahmeverweigerung berechnen wir 30 DM

Multimedia & Online & Hardware

Herbert Aichinger erzählt von Intels neuestem Geniestreich

Alle Jahre wieder ertönen Intels Versprechungen von neuen, schnellen Prozessoren, die der heißgeliebten Kiste endlich zu brauchbaren Geschwindigkeiten verhelfen. Nur diesmal fallen Intels **Frohlockungen etwas leiser** aus als bisher - obwohl der Marktführer der Konkurrenz wieder einmal ein Schnippchen schlagen konnte. Nachdem sich herausstellte, daß nicht einmal das 32 Bit-Betriebssystem Windows 95 der **Totgeburt Pentium Pro** zum Erfolg verhelfen kann, hatte Intel für kurze Zeit nichts Brauchbares im Ärmel, um die **Mitbewerber AMD und Cyrix** auf Abstand zu halten. Doch just zu dem Zeitpunkt, als auch die Nebenbuhler **ebenbürtige Pentium-Konkurrenten** in nennenswerten Stückzahlen auf den Markt brachten, griff man bei Intel auf **alte, längst vergessene Ideen der Konkurrenz** zurück und erweiterte den Befehlsschatz seines Mainstream-Prozessors. Die MMX genannten Erweiterungen, die Multimedia-Anwendungen und Spiele beschleunigen sollen, sind fast identisch mit Prozessorerweiterungen der Mitbewerber, die von der Software-Industrie allerdings weitgehend ignoriert wurden. Da Intel im Prozessormarkt die Standards setzt, werden also AMD und Cyrix die MMX-Erweiterungen **nachbauen müssen** - was dem Marktführer Zeit gibt, seine **neueste Prozessorgeneration Klamath** (786er) zur Marktreife zu entwickeln. Im ersten Quartal 1998 - kurz nach Weihnachten - wird Intel seinen neuesten Chip vorstellen - und der wird auch mit den Schwächen des Pentium Pro ein **Erfolg werden**, schließlich zeigt sich die leistungshungrige PC-Gemeinde für jedes MegaHertz dankbar.

Pine Schumann

SoundBlaster-kompatibler Klangerzeuger zum Sparpreis

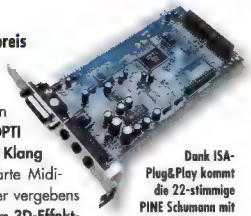

Dank ISA-Plug&Play kommt die 22-stimmige PINE Schumann mit nur zwei Jumpern aus, die die integrierte Verstärkerstufe schalten.

Für nur DM 49,00 stellt PINE die Plug&Play-fähige 16 Bit-Soundkarte „Schumann" vor. Die zu allen gängigen **FM-Standards kompatible** ISA-Karte ist mit einem **OPTI 931-Chip** bestückt, der einen durchaus **hörenswerten Klang** erzeugt. Via Wavetable-Steckplatz läßt sich die Karte Midi-fähig machen, da man einen integrierten Synthesizer vergebens sucht. Zum Preis von DM 69,00 ist die Karte mit einem **3D-Effekt-Prozessor** erhältlich. Infos bei:
PINE GmbH, Feldheider Str. 37, 40699 Erkrath

Abenteuer Universum

Das Perry Rhodan Archiv

Ganz ohne Eselsohren und Tassenränder findet das Cover der Erstausgabe den Weg auf den heimischen Monitor.

Eine unverzichtbare Informationsquelle für alle eingefleischten Fans der Science-Fiction-Serie **Perry Rhodan** ist die CD-ROM **„Abenteuer Universum"** von Mainscreen. Auf 370 MB sammeln sich neben fundierten Informationen zu **allen Buch- und Zeitschriftenausgaben** zahlreiche Sharewareprogramme, die sich den Themen Astronomie und Gravitation widmen. Die Bedienung erfolgt größtenteils über **HTML-Dokumente**, ein guter Web-Browser ist dem integrierten Programm also vorzuziehen. Weitere Infos gibt es bei:
Pabel Moewig KG, Postfach 2352, 76437 Rastatt

CTX PanoView 700

Flachglas

Gerade einmal 30 Millimeter dick ist der LCD-Monitor von CTX. Absolute Flimmerfreiheit und TrueColor-Darstellung zeichnen das Luxusgerät aus.

Die Versprechungen der Fernseher- und Monitorhersteller scheinen langsam aber sicher doch wahr zu werden. Mit dem PanoView 700 bringt der taiwanesische Hardware-Hersteller CTX erstmals einen **flachen LCD-Monitor** in **brauchbarer Größe** auf den Markt, der auch eine Auflösung von 1.024 × 768 sauber darstellen kann. Der gerade einmal **drei Zentimeter tiefe** Monitor soll auch in das Budget von Heimanwendern passen, die für gute Sicht und gutes Design gerne **ein paar Mark locker machen**. Leider unterstützt der PanoView 700 noch nicht den USB-Port, ansonsten ist er mit eigenem OnScreenDisplay und Stereolautsprechern gut ausgestattet. Infos bei:
CTX GmbH, Forum 1, Forumstr. 10, 41468 Neuss

Shopping digital

Der beinahe schon legendäre **CD-ROM-Katalog des Otto-Versands** ist ab sofort in der Frühjahr/Sommer '97-Ausgabe erhältlich. 8 000 Produkte auf 800 Seiten werden zum Teil multimedial vorgestellt. +++ Der Reiseveranstalter **TUI** hat seinen **Sommer '97-Katalog** nun auch in CD-Form gepreßt. Die gelungene Benutzerführung leidet unter dem lahmen Macromedia/QuickTime-Gespann, bietet dem User aber einen wesentlich höheren Nutzen als der Papierkatalog. +++ Auch TUIs **Ferienclub Robinson** ist mittlerweile auf CD-ROM vertreten. Der optisch gelungene Katalog erinnert leider schnell an Fernsehwerbung, allzu schöne Bilder werden dem User vermittelt.

SONY

$[100^{sx} \pm 200^{sx}]^{\infty\ Trinitron} =$ Welcome On Earth

Jetzt brandaktuell aus dem Orbit, speziell für Ihr Zuhause. Die neuen spacigen Home-Computermonitore Multiscan 100sx (15") und Multiscan 200sx (17") für den etwas kleineren Geldbeutel. Preisgünstige exorbitant gute Einsteiger-Modelle in extraterrestrischer Sony Qualität.

Mit der Trinitron-Röhre direkt vom Erfinder – für brillante, helle Bilder – scharf bis in die Ecken. Einer hohen Auflösung für den flimmerfreien Dauereinsatz. Vielseitigste Voreinstellungen für problemlos schnellen Anschluß. Und Sicherheit durch Ergonomie-Gütesiegel.

Die UFOs sind hier. Jetzt in Ihrer Stadt. Gelandet sind sie bei allen ComTech-, ESCOM 2001-, MediaMarkt und Saturn-Filialen.

Dort lautet ab sofort die Gleichung:

$[100^{SX} \pm 200^{SX}]^{\infty\ Trinitron} =$
Welcome On Earth

Infoline: 02 21-5 97 73-76
Mo–Fr, 14.00–17.00 Uhr

Mailbox: 02 21-5 97 73-85
Fax: 02 21-5 97 73-50

It's a Sony

Sony Computer • Peripherals • Components Europe
A Division of Sony Deutschland GmbH
Hugo-Eckener-Str. 20, 50829 Köln
www.sony-cp.com

Besuchen Sie uns auf der CeBIT '97
vom 13. bis 19. März, Halle 12/Stand C10

Das große Bomico Gewinnspiel

Beim großen Bomico-Gewinnspiel können Sie in dieser Ausgabe tolle Preise gewinnen. Jeden Monat verlost Bomico zehn Spiele und in dieser Ausgabe zusätzlich einen High-End-Spiele-PC! Zum Ablauf: wenn Ihre Antwort in diesem Monat richtig sein sollte, so nehmen Sie nicht nur an der Verlosung des Monatspreises teil, sondern beteiligen sich gleichzeitig an der Verlosung des Hauptpreises. Wenn Sie sich also in den nächsten beiden Monaten weiter beteiligen (und Ihre Lösung jeweils richtig ist), so können Sie Ihre Gewinnchancen verdreifachen!

Die Monatspreise...

3x Nascar Racing 2

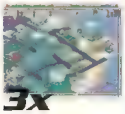

3x Holiday Island

3x Phantasmagoria 2

Der Hauptpreis...

1 High-End-Spiele-PC

Pentium 166 mit 16 MB RAM, CD-ROM, Soundkarte, Lautsprecher und allem, was dazugehört.

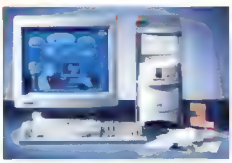

Einsendeschluß: 2.3.1997

Die Fragen...

...drehen sich diesmal rund um das Thema **NASCAR RACING 2:**

1. Die Abkürzung NASCAR steht für...

R) National Association for Stock Car Racing
S) National Association for Supercars and Racing
T) National Association for Sportscars and Racing

2. Für welche andere Motorsportart produziert Papyrus Simulationen?

M) Formel 1
N) IndyCar
O) Touring Car

3. Welcher Kinofilm dreht sich um NASCAR-Rennen?

A) Tage des Donners
B) Baldurn der Pistenschreck
C) Schnelle Autos und Pistolen

4. In welche Richtung wird bei NASCAR hauptsächlich gefahren?

G) links
H) rechts
I) gemischt

Um an diesem Gewinnspiel teilnehmen zu können, müssen Sie nur das untenstehende Lösungswort ergänzen. Wenn Sie die vier Fragen richtig beantwortet haben, sollte das nicht mehr allzu schwierig sein. Es dreht sich übrigens um ein für den Motorsport zwingend notwendiges Utensil.

1			2		3	4		

Schicken Sie die Lösung bitte auf einer Postkarte an:
Computec Verlag GmbH & Co.KG ● Redaktion PC Games
Kennwort: Bomico ● Isarstraße 32-34 ● 90451 Nürnberg

Command & Conquer

Soundtrack zum Spiel

Das Musiklabel edel (u. a. Blümchen, Scooter) bringt am 30. Januar einen Soundtrack zu „Command & Conquer" auf den Markt. Der Silberling mit dem Titel „Command & Conquer - Original Soundtrack" enthält neben der Musik aus dem Spiel eine Zusammenstellung aus der internationalen Industrial- und Progressive-Szene: unter anderem werden Stücke von Prodigy, Ugly Mastard und Girls under Glass auf der Doppel-CD zu hören sein.

Interplay

Neue Tonstudios

Interplay wird in diesem Jahr das Unternehmen um 15 Tonstudios erweitern. Zur Vorbereitung auf diese Expansion wurde bereits ein vollautomatisches Post-Production-System angeschafft, das 24 dynamische Kanäle unterstützt. Die eigene Musikentwicklung soll damit stark vorangetrieben werden. Erst vor kurzem produzierte Interplays Audio-Abteilung elf neue Tracks im „Record Plant" in Hollywood, um der Windows 95-Version von Virtual Pool den letzten Schliff zu geben.

Live on Tour

Al Lowe in Deutschland

Zur Veröffentlichung von Larry 7 besuchte Al Lowe Deutschland für eine mehrtägige Promotion-Tour. Bei know house in Bochum, Softsale in Hannover und Media Point in Bremen und Berlin beantwortete der Erfinder des schlüpfrigen Möchtegern-Casanovas Fragen der angereisten Fans. Al Lowe war begeistert von dem Kundenandrang bei seinen Autogrammstunden: „Ich habe gar nicht gewußt, wie unterschiedlich alt die Larry-Fangemeinde in Deutschland ist. Von Jugendlichen bis zu Leuten in meinem Alter war alles dabei."

PC Games im Abo

Bringt Ordnung in Ihre CD-ROM-Sammlung! Der CD-Ständer und die mitgelieferten 12 Juwel-Cases nehmen die CD-ROMs aller Ausgaben eines Jahres auf. Mit den monatlichen Inlays im Design der PC GAMES-Titelseite finden Sie immer schnell das gewünschte Programm auf Ihren CD-ROMs.

Bitte beachten: Die Juwel-Cases werden ohne Inhalt geliefert! Artikelnummer 1086, Zuzahlung: keine.

Als Dankeschön: CD-Ständer mit 12 Juwel-Cases

PC GAMES - das meistgekaufte PC-Spielemagazin - im Abo:

- Geniale 24 Seiten Komplettlösungen, Tips & Cheats zu brandneuen PC-Spielen sowie Exklusivreportagen aus USA und tolle Specials.
- Wir testen für Sie, welche Spiele Ihr Geld wert sind.
- Lieferung per Post frei Haus - die Versandkosten übernimmt der Verlag.
- Das Abo ist jederzeit kündbar. Geld für schon bezahlte, aber nicht gelieferte Ausgaben erhalten Sie zurück.
- Sie versäumen keine Ausgabe und erhalten so ein lückenloses Sammelwerk.

Einfach Coupon ausfüllen, auf eine Postkarte kleben und abschicken an: COMPUTEC Verlag, Aboservice, Postfach, 90327 Nürnberg

☐ **JA, ich will das PCG-Abo mit CD-ROM.**
(DM 108,-/Jahr (= DM 9,-/Ausgabe), Ausland 132 -/Jahr)

☐ **JA, ich will das PCG PLUS-Abo mit CD-ROM.** (DM 204,-/Jahr (= DM 17,-/Ausgabe)

Meine Adresse (bitte in Druckbuchstaben ausfüllen):

Name, Vorname

Straße, Nr.

PLZ, Wohnort

Ich erhalte das PCG-Abo mit CD-ROM oder das PCG PLUS-Abo mit CD-ROM frei Haus - die Versandkosten übernimmt der Verlag. **Das Abo ist jederzeit kündbar. Geld für schon bezahlte, aber nicht gelieferte Ausgaben erhalte ich zurück.**

Als Dankeschön erhalte ich den CD-Ständer + 12 Juwel Cases **(Artikelnummer 1086)**. Die Prämie darf ich in jedem Fall behalten, auch im Falle des Widerrufs.

Datum *1. Unterschrift*

Widerrufsbelehrung
Diese Vereinbarung kann innerhalb einer Frist von 10 Tagen widerrufen werden. Zur Wahrung der Frist, die mit Absen-dung dieser Bestellung anläuft, genügt die rechtzeitige Ab-sendung des Widerrufs an ***COMPUTEC VERLAG GmbH & Co.KG, Aboservice, Postfach, 90327 Nürnberg.*** *Ich bin damit einverstanden, daß die Post bei einer Adreßänderung dem Verlag meine neue Anschrift mitteilt*

Datum *2. Unterschrift*

Gewünschte Zahlungsweise des Abos:
(bitte ankreuzen)

☐ Gegen Rechnung

☐ Bequem per Bankeinzug

Konto -Nr.

BLZ

3330

Virtual On

Modeerschein

Ein wichtiger Tip zum Überleben in den zehn Arenen: den schnellen und gezielt geworfenen Bomben sollte man unbedingt ausweichen.

MMX, Intels Multimedia-Erweiterung für den Pentium-Chip, konnte von Beginn an auf die Unterstützung der stets leistungshungrigen Spiele-Industrie bauen. Doch im Gegensatz zu den vergangenen Jahren heißen die Propagandisten nicht mehr Origin oder MicroProse, der erste Nutzer der neuen Technologien ist Sega.

Bereits mit Virtua Fighter sorgte Sega für Aufsehen, als die ersten PC-Versionen ausschließlich auf den noch bis vor kurzer Zeit elitären 3D-Beschleunigerkarten liefen. Mit steigender Taktzahl der Pentium-Prozessoren wagte man schließlich den Schritt, den Konsolenhit für handelsübliche PCs herauszubringen - seitdem haben Konsolenbesitzer fast schon ihre Legitimation verloren, auf PCs und ihre Spiele herabzublicken. Segas grandiose Engine ist in der Lage, alle Vorteile der diversen Windows 95-Erweiterungen wie etwa DirectX zu nutzen und schnelle Spiele darzustellen, die ihren Spielhallen- und Konsolenpendants in nichts nachstehen.

Nicht um die gefürchteten Zwiebelringe, sondern um rechenintensive Ringlaser handelt es sich bei diesen Waffen.

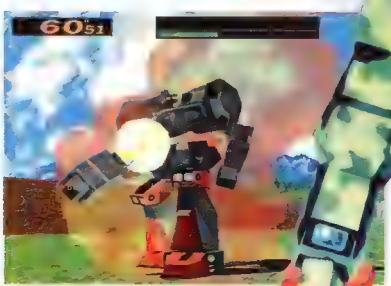

Die optischen Effekte eines Volltreffers machen so manchen Rückschlag leichter zu ertragen. Unbegrenzte Continues helfen ebenfalls.

Beat & Shoot

Segas neuester Streich ist die Umsetzung des Spielhallenspiels Virtual On, das bislang nur auf Segas eigener Spielkonsole Saturn eine Umsetzung fand. Bei Virtual On handelt es sich um eine etwas seltsam erscheinende Mischung aus einem Beat 'em Up und einem BattleMech-Spiel. Auf einer weitläufigen Arena, die mit Sackgassen und taktisch wertvollen Erhebungen verziert ist, stehen sich zwei ausgewachsene Kampfroboter

ung

gegenüber. Im Gegensatz zu klassischen Beat 'em Ups beschränken sich die zwei Opponenten jedoch nicht darauf, sich mit einem artistischen Schlagabtausch zu bekämpfen, sondern nutzen ihre vielfältigen Waffensysteme zur Zerstörung des Gegners. Daher ist der Nahkampf weitaus weniger ausgefeilt als beispielsweise bei Segas Virtua Fighter, Special Moves sucht man also vergebens. Zum Ausgleich muß man sich mit drei verschiedenen Waffensystemen herumschlagen, die zum richtigen Zeitpunkt eingesetzt werden wollen. Da gibt es Granatgeschosse, Ringlaser und zielsuchende Raketen, aber auch Laserschwerter und Minen erfreuen des Spielers Herz. Um den Geschoßsalven des Gegners kein zu einfaches Ziel zu bieten, muß man ständig seine Position in der Arena ändern, was allerdings meist den Gegner aus dem Blickfeld bewegt. Um diesen möglichst lange im Fadenkreuz zu halten, läßt sich der Kampfroboter in alle Richtungen drehen und gleiten, im

In Virtual On ist jedes Objekt mit detailreichen Texturen überzogen. Eine Veröffentlichung für herkömmliche Prozessoren steht daher noch in den Sternen.

Werden die Waffensysteme korrekt eingesetzt, sind sie so wirkungsvoll, daß mit nur drei Treffern auch der stärkste Gegner besiegt sein kann.

Notfall sorgt ein etliche Meter hoher Sprung für schnellen Überblick. Diesen verliert man recht schnell, da sich außer den zwei Spielfiguren auch die Geschosse und das On-Screen-Display befinden. Acht unterschiedliche Kampfroboter stehen zur Auswahl des Spielers, jeder mit seinen eigenen Stärken und Schwächen. Glücklicherweise ist wenigstens die Steuerung der Blechriesen identisch, so daß man keine größeren Umsteigschwierigkeiten erwarten muß. Die Bewaffnung unterscheidet sich jedoch erheblich, so daß einige Roboter gegen bestimmte Gegner hoffnungslos unterlegen sind.

Hardwarefrage

In der Spielhalle wird Virtual On mit zwei Joysticks gespielt, die den Robotern die notwendige Beweglichkeit ermöglichen. Die Saturn-Version kommt mit dem Standard-Gamepad aus, allerdings bietet dieses neben dem Steuerkreuz auch acht gut angeordnete Tasten. Mit der normalen Hardware kommt der PC-User also nicht weit, wie die optimale Ausstattung aussehen wird, steht allerdings noch nicht fest. Auch bei der restlichen Hardware zeigt sich Virtual On wählerisch, muß doch mindestens ein Pentium MMX-166 das System zieren und auch eine 3D-Beschleunigerkarte kann nicht schaden. Wer seinen Rechner unter dem Weihnachtsbaum fand, wird mit der aktuellen Version von Virtual On also nichts anfangen können, möglicherweise wird Sega aber eine Version für ältere Rechner nachliefern.

Harald Wagner ■

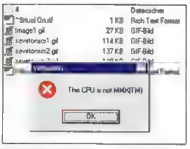

Treffen Sie auf diese modische Fehlermeldung, hat Ihr Hardwarehändler gelogen. Erst seit Januar ist der MMX käuflich zu erwerben.

CREDITS

Genre	3D-Action
Hersteller	Sega
Budget	n. b.
Status	75% fertig
Release	Juni 1997

PERSONALIEN
noch keine Einzelheiten bekannt

FEATURES
Unterstützung von MMX-Prozessoren, Netzwerkoption

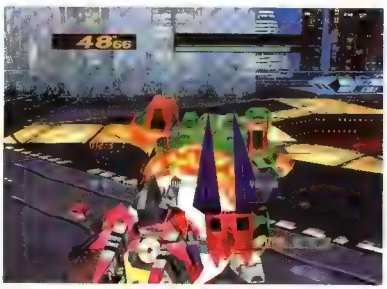

Durch die vielen bewegten Objekte und die grelle Farbgebung entsteht auf dem Bildschirm sehr schnell ein undurchblickbares Chaos.

Einen Platz über der eigentlichen Arena sollte man nicht aufgeben. Nur selten hat man so viel Überblick über die Geschehnisse auf dem Spielfeld.

The Dark Project

Afraid of the D

Die im letzten Jahr erfolgte Massenabwanderung prominenter Designer zeigt endlich erste Resultate. Es ist nicht weiter verwunderlich, daß der als Schwerstarbeiter bekannte frühere Origin-Produzent Warren Spector (Ultima, Ultima Underworld, Crusader) auch in diesem Rennen die Nase vorn hat.

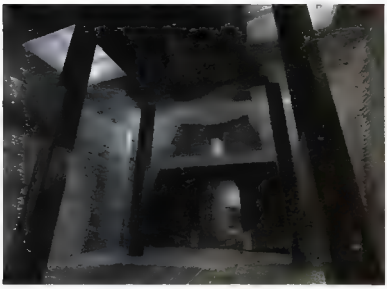

Die Grafik-Engine erlaubt den Designern bei Looking Glass, extrem hohe Räume und Hallen mit speziellen Lichteffekten zu erschaffen.

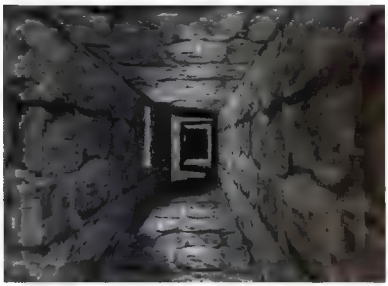

In den engen Gängen wird eine beklemmende Atmosphäre erzeugt. Wenn hier ein Monster um die Ecke biegt, gibt es keinen direkten Ausweg.

Vor allem die hohe Farbtiefe kann auf Anhieb begeistern, sind dadurch doch sehr realistische Licht- und Schatteneffekte möglich.

Mit The Dark Project versucht Looking Glass, neue Wege im Rollenspielbereich zu gehen. „Unser Ziel besteht darin, dem Spieler echte Alternativen zu geben", meint Projektleiter Gregg LoPiccolo, „Das Hauptaugenmerk liegt in der Lösung der Aufgabe und nicht darin, alles umzuhacken, was sich bewegt".
Der Spieler schlüpft in die Rolle eines Diebs, der auch kräftig reinhauen kann, wenn es die Situation erfordert. Allerdings ist es möglich, Taktiken und Strategien anzuwenden und dadurch direkte Attacken zu vermeiden oder einzuschränken. Wenn man beispielsweise in ein von Wächtern bewachtes Schloß eindringen will, stehen mehrere Optionen zur Verfügung. Die offensichtliche Methode besteht natürlich darin, alle Wächter umzunieten. Alternativ könnte man sie von ihrem Standort weglocken oder versuchen, sich an ihnen vorbeizuschleichen.

Act-React

Die Spielumgebung wurde unter Zuhilfenahme einer Looking Glass-eigenen Technologie mit dem Namen „Act-React" entwickelt. Dieses System ermöglicht die Implementierung „intelligenter Objekte". Die Definition ist prinzipiell recht einfach: Objekte in der Welt von Dark reagieren auf Aktionen. Hölzerne Objekte „wissen", daß sie brennen können, wenn sie angezündet werden; Wasser löscht Flammen oder schwere Objekte zermalmen leichtere Objekte.

„Die Computertechnologie hat einen Stand erreicht, der Statistikbildschirme in Rollenspielen überflüssig macht. Charakterentwicklung sollte im Spielverlauf reflektiert sein und nicht auf einem statischen Screen", meint Gregg LoPiccolo, Projektleiter

Diese vom Spieler initiierten Aktionen haben einen direkten Einfluß auf das Spielgeschehen. Eine derartige Ansammlung programmtechnischer Neuheiten hat natürlich ihren Preis.

Design-Philosophie

Die Welt von Dark ist räumlich begrenzt, bietet aber im Gegenzug wesentlich mehr Möglichkeiten zur Interaktion.

ark

Anhand dieser Skizzen werden die Monster für Dark gezeichnet.

Interview

Gregg LoPiccolo ist ein ehemaliges Mitglied der Alternative-Rockband The Tribe, der u. a. die Musik für System Shock komponierte, von Looking Glass als Musiker angeheuert wurde und zwischenzeitlich zum Designer avancierte.

Vom Rockmusiker zum Spieldesigner? Wie funktioniert das?
Looking Glass hat mich damals angeheuert, um die Soundeffekte und die Musik für ein paar Spiele zu entwickeln. Als die Band sich auflöste, mußte ich mich nach einem neuen festen Job umsehen, und Looking Glass hat mich eingestellt. Das fing mit Musik an und ging dann ins Design über. Dark ist mein erstes Spiel als Projektleiter.

Und mit Warren Spector an Deiner Seite geht alles gleich viel einfacher, oder?
Warrens Erfahrung und Enthusiasmus sind unbezahlbar. Wir arbeiten sehr eng zusammen, und der Mann weiß mehr über Computerspiele als jeder andere. Außerdem stimme ich mit seiner Designphilosophie hundertprozentig überein. Warren glaubt, daß es im Spiel wie im Leben für jede Aufgabe verschiedene Lösungen gibt. Ein Spiel darf nicht restriktiv sein und die Phantasie einschränken, weil es nur einen Weg gibt, ein Rätsel zu lösen.

Worauf kommt es Dir bei einem Spiel an?
Mir kommt es manchmal so vor, als ob fast alle Spiele für Zehnjährige geschrieben wurden. Mordstechnologie und nur sehr wenig Story. Mir kommt es auf eine komplexe, spannende Handlung an und auf ein glaubhaftes Spieluniversum, in das man richtig eintauchen kann. Dazu gehört auch, daß die Objekte in diesem Universum glaubhaft agieren. Wenn ich eine Fackel in der Hand halte und einen Holzschemel in Brand stecken will, sollte das möglich sein.

Gregg LoPiccolo, Designer bei Looking Glass und Producer von The Dark Project

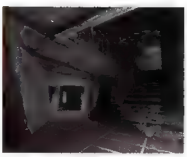

Glatte, rechtwinklige Wände gibt es bei The Dark Project nur selten.

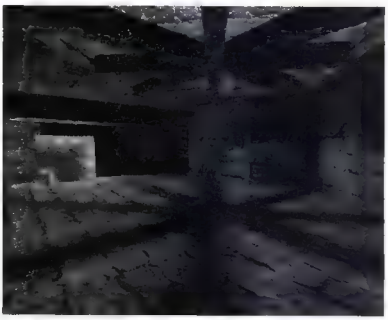

Noch ein gutes Beispiel für die vorbildliche Verwendung von Licht und Schatten: Rollenspiele können also auch grafisch attraktiv sein...

Looking Glass hat eine eigene Philosophie, wenn es um Rollenspiele geht. „Fast alle Rollenspiele orientieren sich immer noch an Pen and Paper oder Brettspielen", so LoPiccolo, „obwohl dafür eigentlich kein Grund mehr besteht. Die Spielumgebung wird vom Computer verwaltet, und Statistiken ergeben sich selbständig aus den Erfahrungen, die man während des Spiels macht. Das heißt, daß alle Attribute und Stärken automatisch zum Ausdruck kommen. Wie stark, schnell oder intelligent man ist, erfährt man doch auch so, also muß kein Zähler im Hintergrund mitlaufen."

Multiplayer

Zur Zeit ist zwar ein Multiplayer-Modus geplant, allerdings wird dieser lediglich die üblichen Deathmatch-Szenarien umfassen. Über eine spezielle Multiplayer-Version von Dark wird zur Zeit nachgedacht. Die Designer wollen aus verständlichen Gründen nicht allzu viele Einzelheiten über Dark preisgeben. Bis zu seinem Erscheinen im vierten Quartal dieses Jahres wird es mit Sicherheit noch einige Änderungen geben. Es scheint jedoch bereits jetzt offensichtlich, daß Dark frischen Wind in das vernachlässigte RPG-Genre bringen wird.

Markus Krichel ■

CREDITS

Genre	Rollenspiel
Hersteller	Looking Glass
Budget	n. b.
Status	45% fertig
Release	November 1997

PERSONALIEN
G. LoPiccolo, W. Spector, D. Church, 10 Entwickler

FEATURES
Inoffizieller Nachfolger zu Ultima Underworld, Multiplayer geplant

Millennium Four: The Right

Uraufführung

Heutzutage schießen Spieleschmieden nicht mehr wie Pilze aus dem Boden, echte Debütanten gibt es nur noch selten. Das gilt auch für 5D Games, denn alle Programmierer und Designer dieses noch jungen Unternehmens arbeiteten zuvor für den Simulationsspezialisten Papyrus.

In den Zwischensequenzen werden dem Spieler exzellente Grafiken präsentiert: ein Sprung auf Lichtgeschwindigkeit.

In einer Zeit, in der Softwarehäuser für Milliardenbeträge von Großkonzernen aufgekauft werden, ist ein Unternehmen wie 5D Games eine willkommene Abwechslung. Die fünf ehemaligen Mitarbeiter von Papyrus hatten schlichtweg die Nase voll vom permanenten Druck von oben und gründeten ihr eigenes Unternehmen. „In erster Linie sind wir Computerspieler", meint Präsident Todd Farrington, „und unser Ziel besteht darin, Spiele für andere Computerspieler zu entwickeln". Das soeben von G-Zero auf Millennium Four: The Right umgetaufte Spiel ist eine klassische Space-Simulation aus der Ich-Perspektive, die sich an Vorläufern wie Privateer oder Battlecruiser orientiert und diese Konzepte konsequent weiterführt. Die eigens entwickelte Graphik-Engine unterstützt Microsofts Direct 3D und ermöglicht auf der geringsten Stufe Grafikauflösungen von 640x480 mit 8 Bit-Farben bis hin zu 1.280x1.024 mit 24 Bit-Farben, kombiniert mit realistischem 3D-Sound. Darüber hinaus bietet man Multiplayer-Modus via Modem, LAN und Internet für bis zu 32 Spieler in drei verschiedenen Umgebungen. Neben den allseits beliebten „Kill-alles-was-sich-bewegt"-Szenarien steht auch eine komplette Simulation zur Verfügung, die dieselben Handlungsstränge wie das Stand-Alone-Spiel ermöglicht.

„Wenn wir alle bei Sierra geblieben wären, hätten wir bis an unser Lebensende Rennspiele programmiert. Mit 5D Games können wir unsere eigenen Spielerträume verwirklichen", sagt Todd Farrington, Produzent.

Das Recht des Stärkeren

Millennium Four spielt im 36. Jahrhundert, also im vierten Millennium. Die Bewohner der durch ökologischen Mißbrauch fast zerstörten Erde haben Dutzende neuer Sonnensysteme kolonisiert, die sich über mehrere 100 Lichtjahre erstrecken. Diese Expansion findet nun jedoch ein unerwartetes Ende. Die Aahnja, eine Gruppe von Erdlingen, die 15.000 Jahre früher von einer mysteriösen außerirdischen Rasse namens Aahnk entführt wurden, stellen sich den Kolonisten entgegen. Die Aahnja wurden von den Aahnk zu Söldnern trainiert. Im Gegenzug versprach man Ihnen die Kontrolle über die

Interview

In einem kurzen Gespräch mit Todd Farrington konnten wir erfahren, was 5D Games in Zukunft erreichen möchten und warum sie sich von Papyrus getrennt haben.

Warum habt Ihr Sierra/Papyrus verlassen und Euer eigenes Unternehmen gegründet?
Nachdem Papyrus von Sierra übernommen wurde, wurden wir mehr oder weniger als „Sierra Race Car Division" abgestempelt. Es war aber nie unser Plan, nur Autorennspiele zu entwickeln, deshalb legten wir Sierra Pläne für eine Space-Simulation vor, die dann prompt von einer anderen Abteilung übernommen wurden. Danach war uns klar, daß wir unser Spiel nur unter eigener Regie entwickeln konnten, und so entstand 5D Games.

Wäre es nicht einfacher und rentabler gewesen, zunächst mal eine weitere Rennsimulation zu entwickeln und dann Millennium Four in Angriff zu nehmen? Mit Eurer Reputation im Rennspielbereich hättet Ihr doch sicher Kohle ohne Ende machen können.
Nach vier Rennspielen und Add-Ons hatten wir einfach keine Lust mehr. Klar hätten wir mehr Geld verdient, und es wäre auch einfacher gewesen, einen Vertrieb zu finden, aber es wäre unmöglich gewesen, die Leute in dieser Richtung zu motivieren. Deshalb investieren wir all unsere Energie in Millennium Four. Die Rennsimulationen überlassen wir jetzt Papyrus. Übrigens haben wir gerade einen Vertrieb gefunden - einen der „Großen" sogar, der aber noch ungenannt bleiben will.

Kann ein Newcomer mit vergleichsweise geringen Ressourcen im heutigen Markt überhaupt noch überleben?
Im Endeffekt kommt es nur auf das Produkt an. Ein 10 Millionen Dollar-Budget macht noch lange kein gutes Spiel. Alleine in diesem Jahr sollen 1.200 neue PC-Titel erscheinen, davon sind vielleicht 100 wirklich gute Spiele. Ich bin davon überzeugt, daß wir es schaffen werden, eines dieser 100 Spiele zu entwickeln. Wir sind hier alle Computerspieler und glauben, ein Spiel entwickeln zu können, das den echten Gamer anspricht.

Wie stellt Ihr Euch Eure Zukunft vor?
Im Moment konzentrieren wir uns auf Millennium Four, alles andere ist nebensächlich. Wir werden es aller Voraussicht nach im Oktober veröffentlichen, danach planen wir neue Produkte. Ein Rennspiel soll's allerdings nicht werden.

Menschheit. Jetzt wollen die Aahnja von diesem Recht Gebrauch machen.

Rebel without a clue

Der Spieler beginnt als neutraler Händler, dessen Aktivitäten durch die eskalierenden Feindseligkeiten zwischen der Centauri Cooperative und den Aahnja (unterstützt von den Rebellen der Brook Taylor Free Space Faction) abrupt unterbrochen werden. Es steht ihm nun frei, entweder eine der drei Gruppen aktiv zu unterstützen oder neutral zu bleiben und seine Handelsaktivitäten fortzusetzen. Im letzteren Fall werden die Kampfhandlungen und deren Auswirkungen auf den Handel von der künstlichen Intelligenz als Hintergrundgeschichte simuliert. Preise werden in einem dynamischen Handelsmodell durch die aktuelle politische und ökonomische Situation beeinflußt.

Markus Krichel ■

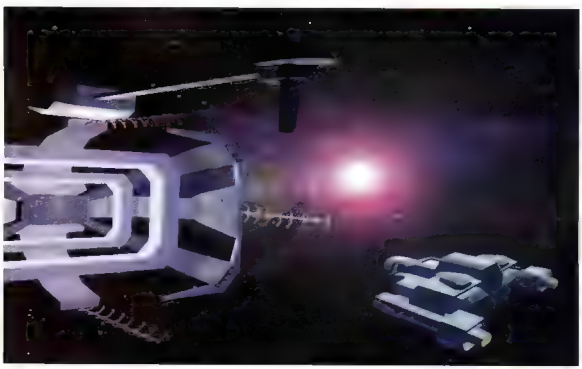

Leph ist einer der Hauptcharaktere in Millennium Four: The Right (oben). Auch der Anflug auf eine Raumbasis wurde optisch sehr ansprechend gestaltet (unten).

CREDITS

Genre	3D-Action
Hersteller	5D Games
Budget	n.b.
Status	55% fertig
Release	Oktober '97

PERSONALIEN
5 ehemalige Papyrus-Designer, Produzent: Todd Farrington

FEATURES
erstes Projekt von 5D Games, Multiplayer-Modus für bis zu 32 Spieler

Einmalig!
Offiziell lizenziertes UEFA Champions League Spiel mit allen Original-Clubs und Kickern der Saison 96/97.

Wen kauft Juventus Turin als Nächsten?
Mit dem Mannschafts- und Spielereditor sind Spieler-Transfers ganz leicht durchführbar.

Zu wenig Puste für 90 Minuten Pressing?
Kein Problem, die Taktik der Mannschaften ist jederzeit änderbar.

REIF FÜR DEN CUP!

Das **einzige** offiziell lizenzierte UEFA Champions League Spiel für 1996/97!

PlayStation

PC CD-ROM

"PlayStation" are trademarks of Sony Computer Entertainment Inc. © Philips Media 1996.

UEFA
CHAMPIONS
LEAGUE
© UEFA 1992
1996/97
DIE OFFIZIELLE
FUSSBALL
SIMULATION
DER UEFA
CHAMPIONS
LEAGUE.
Anstoss im März 97
UEFA
CHAMPIONS
LEAGUE
Im Exklusiv-Vertrieb von:
LAGUNA
BOMICO
http://www.bomico.com

Conquest Earth

Space Invade

Frischer Wind im Echtzeit-Strategie-Genre! Ähh...nein. Harte Konkurrenz für Alarmstufe Rot! Nein - lieber doch nicht. Der König ist tot, es lebe der König? Puh - manchmal ist es doch nicht so leicht, Redakteur zu sein. Angesichts der wahren Flut von Echtzeit-Strategiespielen gehen selbst einem findigen Kopf irgendwann die Phrasen aus. Daß dies ausgerechnet jetzt passiert, ist allerdings besonders ärgerlich. Mit Conquest Earth, dem bisher größten Projekt der englischen Spieleschmiede Data Design, könnte nämlich der sprichwörtlich frische Windhauch ins Genre kommen. Wenn die Designer all das halten, was sie versprechen, wird sich diese Brise vielleicht zu einen regelrechten Sturm entwickeln.

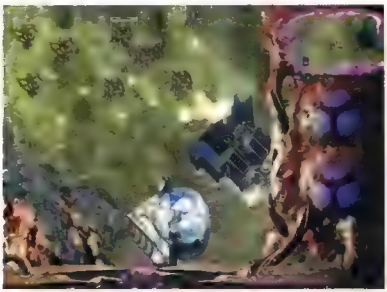

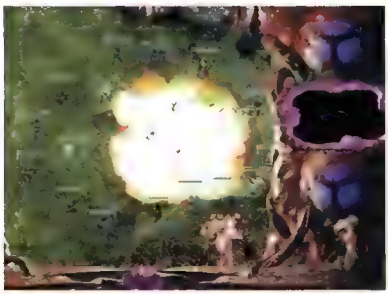

Nur durch die Verwendung von 65.000 Farben konnte Data Design solche eindrucksvollen Explosionen realisieren. Beachten Sie auch die vielen Details bei den Soldaten: sogar die Farben der Hosen sind deutlich erkennbar.

Über 200 Spieler hat man befragt, bevor auch nur eine Taste angerührt wurde. Der Bogen, den die englischen Strategiespiel-Liebhaber ausfüllen mußten, enthielt Fragen wie „Was stört Sie am meisten an Spielen wie C&C oder Z?" und „Welche Verbesserungen würden Sie sich wünschen?". Die Auswertung ergab, daß das Ei des Kolumbus bisher noch von keinem Hersteller gelegt wurde. Die geäußerten Kritikpunkte bezogen sich im allgemeinen auf kleine, aber wichtige Details: Man müßte einzelnen Einheiten konkretere Befehle erteilen können. Programmierbare Waypoints wären schön. Die Identifikation des Spielers mit den einzelnen Einheiten könnte erhöht werden - und so weiter und so fort. Keine leichte Aufgabenstellung - und dennoch versuchte Data Design, allen Forderungen nachzukommen. Vom vorläufigen Ergebnis ihrer Bemühungen konnten wir uns anläßlich eines Besuchs in Birmingham ein genaues Bild machen.

Der große (Star-)Treck

Die Story hält sich zunächst einmal im Rahmen des üblichen: Im Dezember 1955 taucht die Raumsonde Galileo nach mehrmonatiger Reise in die Atmosphäre des Gasplaneten Jupiter ein. Wie geplant, sendet der künstliche Himmelskörper umfangreiches Datenmaterial über die Beschaffenheit des Nachbarplaneten zur Erde, bevor er beim Eintauchen in die zähflüssigen, inneren Gasschichten verglüht. Ein voller Erfolg also für die irdischen Wissenschaftler! Was die Sensoren der Raumsonde leider nicht erfassen können, sind die eigenartigen Vorgänge auf der Jupiteroberfläche: Eine nicht-organische Lebensform ringt um ihr Überleben. Da die nutzbaren Ressourcen des Jupiters fast verbraucht sind, ist die fremde Zivilisation dringend auf der Suche nach einer neuen Heimat. Durch das plötzliche Auftauchen von Galileo werden die nahezu durchsichtigen Gaswesen auf

den Planeten Erde aufmerksam. Wenn die Stickstoff/Sauerstoff-Atmosphäre in das schwefelige Atemgemisch ihres eigenen Planeten umgewandelt würde, so kalkulieren die Jupiter-Wissenschaftler, könnte der blaue Planet einen vorzüglichen Lebensraum abgeben. Als einige Jahre später die Umzugsvorbereitungen abgeschlossen sind, macht sich eine gigantische Flotte von Raumschiffen auf den Weg zur Erde. Der Störfaktor „Bionics" wurde natürlich ebenfalls berücksichtigt: da das Alien-Atemgas für die Erdenbewohner unverträglich ist, würde sich das Problem in kürzester Zeit quasi von selbst erledigen. Wie uns „Independence Day" vor kurzem lehrte, wurde hier aber wieder einmal die Rechnung ohne Wirt gemacht. Die Menschheit läßt sich von der Invasion nicht sonderlich beeindrucken und schlägt ihrerseits mit allen zur Verfügung stehenden Mitteln zurück. Ein Kampf zwischen zwei ungleichen, aber in etwa gleich starken Zivilisationen beginnt...

Unter ungleichen Voraussetzungen

Als Kriegsschauplatz dient nicht etwa ein Kontinent, sondern der ganze Planet. Die Aliens landen in 30 verschiedenen Städten - wobei jede Metropole eine eigenständige Mission repräsentiert. Je nachdem, für welche Seite sich der Spieler im Single-Player-Modus entscheidet, gilt es, die menschliche Gegenwehr auszuschalten und die Atmosphäre umzuwandeln oder eben dieses zu verhindern. Wenn die Designer es sich

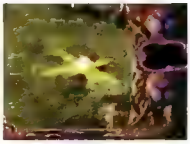

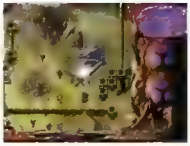

Jede Seite hat ein eigens designtes Menübild: hier das der Aliens.

leicht gemacht hätten, würde den 16 verschiedenen menschlichen Infanterie- und Fahrzeug-Typen eine vergleichbare Anzahl von Alien-Truppen gegenüberstehen. Da man beiden Seiten aber völlig unterschiedliche Gesichtszüge verleihen wollte, führte man auf Alien-Seite lediglich eine Basis-Einheit ein. Dank ihrer angeborenen Fähigkeit, das Aussehen jeder anderen Lebensform anzunehmen, kann sich dieses Wesen unter gewissen Voraussetzungen auch in alle dem Gegner zur Verfügung stehenden Waffengattungen transformieren. Die Unterschiede zwischen den Kontrahenten gehen sogar noch weiter: Während die Aliens auf den Abbau eines Rohstoffes angewiesen sind (Silikon), errechnen sich die Finanzmittel der Verteidiger aus einer etwas undurchsichtigen Mischung verschiedener Faktoren: Die Steuereinnahmen und die Truppenstärke, welche sich unter anderem aus den bisher errungenen Siegen herleitet, ergeben eine Gesamtzahl von Produktionseinheiten, die dem Spieler zu Beginn einer Mission zur Verfügung steht. Natürlich kommen auch die Basis-Baumeister unter Ihnen auf ihre Kosten. Über zehn verschiedene Gebäude auf der Menschenseite und sechs Konstruktionen auf Alien-Seite - inklusive Verteidigungsanlagen, Geschütztürme und Mauern - wollen erforscht und hochgezogen werden. Neben einfachen Gebäuden, die dem Ressourcen-Abbau und der Basisverteidigung dienen, werden kostspieligere Einrichtungen auftauchen, denen die Forschung und die Produktion von „Geheimwaffen" zukommt. Auf Menschenseite wird es neben den herkömmlichen Boden-, Wasser- und Lufteinheiten zum Beispiel eine Satellitenwaffe geben, deren tödlicher Laserstrahl von Hand über die feindlichen Stellungen dirigiert werden kann.

Für die Zwischensequenzen in zehnminütiger Gesamtlänge wurden zahlreiche Latex-Masken angefertigt. Producer Steward Green (oben) erklärt an einem lebensgroßen Modell die Handhabung durch einen Schauspieler. Unten im Bild sieht man Special Effects-Designer Scott Shore. In seinem Gruselkabinett entstand die glitschig-grüne Anatomie der Aliens. Seine Sympathie für H.R. Giger und seine bizarren Außerirdischen ist nicht zu übersehen.

Noch mehr Action durch manuelle Steuerung

Apropos „von Hand": zum Thema Steuerung ergaben sich bei der eingangs erwähnten Meinungsumfrage besonders viele Verbesserungsvorschläge. Die wohl witzigste, daraus resultierende Neuerung ist, daß der Spieler in besonders brenzligen Situationen die direkte Kontrolle jedes beliebigen Fahrzeugs übernehmen kann. Wie in einem Action-Spiel der Machart „MicroMachines" steuert man beispielsweise einen Jeep durch die gegnerischen Verteidigungsstellungen, weicht deren trägem Sperrfeuer aus und kommt schließlich unbeschadet (?) am Zielgebäude in der Feindbasis an. Wer sich in C&C oder Z schon häufig darüber geärgert hat, daß sich gut geordnete Verbände bei einem Großangriff einfach aufteilen und völlig zersplittert am Ziel ankommen, wird diese Option wirklich begrüßen. Befiehlt man einer Gruppe von Fahrzeugen nämlich, einem bestimmten anderen zu folgen, so lassen sich jetzt auch große Verbände zielsicher durch enge Felsspalten manövrieren. Allerdings sollte man auch dabei Vorsicht walten lassen: während man sich voll auf die zeitraubende Cursortasten-Steuerung konzentriert, könnte der Gegner an einer anderen Stelle zurückschlagen. Damit genau das nicht allzu häufig passiert, wurden zwei zusätzliche Mini-Bildschirme am rechten Bildschirmrand plaziert. Will man beide Augen auf das Kampfgeschehen haben, so sollte man einen Soldaten in der ei-

Nicht über die Größe der Einheiten wundern! Um in hitzigen Gefechten die Übersicht zu behalten, kann das Bild in vier Stufen herangezoomt werden.

KÄPT'N BLAUBÄR

Lebenshilfe auf CD-ROM

...die ultimative Alternative zur Glotze

3x volle Äkschen auf'm Kutter

http://www.ravensburger.de

Ravensburger

genen Basis „taggen" (markieren) und im Zweit- oder Dritt-Bildschirm anzeigen lassen. Da die Vorgänge in den beiden Mini-Screens ebenfalls in Echtzeit dargestellt werden, ist man somit nicht mehr allein auf den Radarschirm angewiesen: ein kurzer Blick nach rechts genügt, um sofort zu wissen, was zu Hause los ist. Getaggte Fahrzeuge müssen übrigens nicht zwangsläufig nutzlos herumstehen. Durch die lange geforderte Möglichkeit, allen Einheiten mehrere „Waypoints" zuzuweisen, können Wachsoldaten auch komplizierte Marschrouten ablaufen - wenn nötig, sogar im Schleifen-Modus, d. h. immer und immer wieder. Die Identifikation des Spielers mit seinen Soldaten war den Designern überhaupt sehr wichtig. Wer beschädigte Fahrzeuge und Infanteristen immer wieder repariert, soll durch gestaffelte Erfahrungsstufen (höhere Treffsicherheit und mehr Lebensenergie) belohnt werden. Es empfiehlt sich ohnehin, die leidige Kanonenfutter-Mentalität abzustreifen. Durch die Einführung insgesamt sechs verschiedener Kampfmodi kann der Spieler individuelle Schicksale viel genauer steuern. Wenn das Weiterleben einer Kampfeinheit nicht wichtig ist, kann sie in den „Seek and Destroy"- oder den „Rampage"-Mode geschaltet werden. Höhere Überlebenschancen garantiert der „Hunt"-Modus, in dem die betreffende Einheit dem Gegner nur so lange auf den Fersen bleibt, bis sie selbst in ihren kritischen Energiebereich kommt.

Die beiden Mini-Bildschirme am rechten Rand dienen zur Überwachung bestimmter, spielwichtiger Orte - also beispielsweise der eigenen Basis. Wie man sieht, gehören Wasserfahrzeuge ebenfalls zum Repertoire.

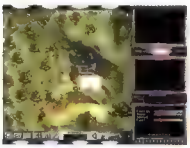

Infanteristen, die diese Schlacht überleben, gewinnen an Erfahrung und Stärke. Heilen lohnt sich also.

Die Wahrheit kommt erst noch

Angesichts zweier völlig unterschiedlicher Spielmodi war alles bisher Gesagte eigentlich nur die halbe Wahrheit. Wer sich zu Beginn nämlich nicht für die Arcade-Spielvariante entscheidet, sondern ein universelleres Spielvergnügen wünscht, kann im Strategie-Modus sein Glück versuchen. In diesem Modus laufen die Missionen nicht mehr linear, das heißt in einer strengen Reihenfolge, ab, sondern in Anlehnung an klassische Strategiespiele wahlfrei. In einer Art Thronsaal versammeln sich dann fünf computergesteuerte, politische Berater um den Spieler, der seinerseits den Ort und den Zeitpunkt der nächsten Attacke selbst bestimmt. Im Strategie-Bildschirm werden Ressourcen verteilt, Produktionsaufträge vergeben und militärische Züge durchdacht, während für den eigentlichen Kampf dann wieder in den Arcade-Modus gewechselt wird. Wenn man diese zwei unterschiedlichen Varianten mit den beiden Kampagnen à 30 Missionen multipliziert, kommt man auf eine Gesamtspielzeit, die mit über hundert Stunden jenseits des bisher Dagewesenen liegen müßte - und das allein im Einzelspieler-Modus. Bedenkt man noch, daß Data East an einem Mehrspieler-Modus für bis zu acht Teilnehmer herumtüftelt, so darf man tatsächlich ins Schwärmen kommen. Bis wir genauere Aussagen über die Spielbarkeit machen können, müssen Sie sich allerdings noch einige Wochen gedulden. Laut Aussagen des deutschen Partners Eidos Interactive wird Conquest Earth frühestens im Mai erscheinen. Außer den komplett übersetzten Bildschirmtexten und der synchronisierten Sprachausgabe sollen für die deutsche Version keine Beschneidungen am Original vorgenommen werden.

Thomas Borovskis ■

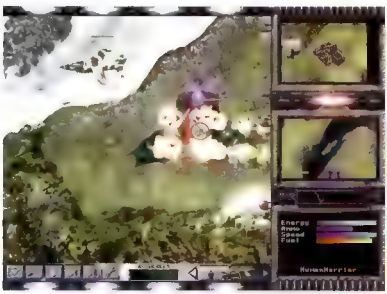

Eine Ladung Napalm für das Alien-Gebäude: Genau wie die Landtruppen lassen sich auch Flugzeuge und Boote mit den Cursortasten manuell steuern.

DIE FORTSETZUNG DES PREISGEKRÖNTEN SPIELS *MIGHT AND MAGIC*

LANG LEBE DER KÖNIG?

Nach jahrelangem Frieden unter der gütigen Herrschaft des Lord Ironfist wird das Land Enroth wieder in Wirren und Unruhe gestürzt. Ironfists [illegible]lingssöhne, der eine gut, der andere böse, wetteifern um den [illegible] Thron, und Du mußt entscheiden, für welche Seite Du Dich im kommenden Krieg stark machen willst.

[illegible] bleiben und die Heere des Lichtes [illegible]?

Die Entscheidung liegt bei Dir. Es ist eine ungeheure Herausforderung und auf den, der scheitert, wartet der Tod.

[illegible]

HEROES II
of Might and Magic

DIE ERBFOLGEKRIEGE

PC

NEW WORLD COMPUTING®

http://www.nwcomputing.com

[illegible]

»Diablo ist der spielgewordene

Mächtige Zaubersprüche wirken Wunder gegen die schrecklichen Kreaturen in Diablos Labyrinthen

TREND DER LETZTEN MONATE«

PC GAMES 2/97

„Diablo ist eines von den Spielen, die einfach Spaß machen. Und zwar sofort (...) Die genialen Animationen und das Gothic-Ambiente nageln mich förmlich am Computer fest." *PC Player 2/97*

„ein Spiel erster Güte" *Power Play 2/97*

„Mit dieser gekonnten Mischung aus innovativen Ideen und perfekter Technik präsentiert Blizzard wieder ein faszinierendes Spiel. (...) An diesem Classic-Mix werden sowohl Action- als auch Rollenspieler ihre Freude haben." *PC Action 1/97*

„Wer den Teufel installiert, wird ihn nicht mehr los (...) So etwas war seit langem fällig. Ein Rollenspiel mit Tiefgang, das trotzdem keine elendlangen Einarbeitungszeiten benötigt." *PC Games 2/97*

„...VORRÄTE EINKAUFEN, URLAUB NEHMEN UND DIABLO GENIESSEN."

PC PLAYER 2/97

Extreme Assault

Sturmangriff

Blue Byte, bis vor kurzem hauptsächlich durch Spiele wie Battle Isle oder Die Siedler bekannt, bläst zum Sturmangriff auf die Domänen amerikanischer Softwarehäuser. Kurz nach dem Unterwasser-Epos Schleichfahrt, mit dem Blue Byte die Spielergemeinde zur Weihnachtszeit überraschen konnte, sorgt das Mülheimer Softwarehaus ein weiteres Mal für Aufsehen: mit Extreme Assault wird an der ersten wirklich actionorientierten Hubschrauber-Simulation seit Comanche gearbeitet.

Seitdem Blue Byte auf der Cebit Home 1996 das erste Mal bewegte Bilder seiner damals noch namenlosen Hubschraubersimulation gezeigt hat, ist sie ein beliebtes Thema in Chats und Leserbriefen. Außer einigen vagen Gerüchten, daß möglicherweise die High-End-Grafik-Engine von Schleichfahrt zum Einsatz kommen wird, und der Positionierung des Produkts irgendwo zwischen Hexagon Kartell und Soviet Strike war bislang nur wenig über Blue Bytes Produkt-Highlight des Jahres 97 in Erfahrung zu bringen.

Mit der Namensfindung wurde der Geheimniskrämerei vorerst ein Ende bereitet, einige wenige Fakten stehen fest. Extreme Assault wird, entgegen der ersten Planungen, keine echte Simulation wie etwa Janes Apache Longbow oder auch Ascarons Hexagon Kartell sein. Der Helikopter steuert sich im Verhältnis zu diesen Spielen wie ein Raumschiff, jegliche Bewegungen in den drei Achsen fallen völlig stabil aus und werden

Auf den Flughäfen steht noch so manche Bell AH-64 herum. Der Fähigkeiten des eigenen Helikopters geht über die solcher Flugsaurier weit hinaus.

Ganze Dörfer wurden in den Gebirgstälern zusammengestellt, um Straßenschlachten ins rechte Bild zu rücken und dem Spielerauge etwas zu bieten.

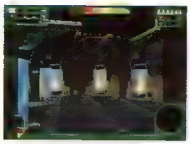

Einige Locations erinnern grafisch an 3D-Klassiker wie etwa System Shock. Das Gameplay unterscheidet sich jedoch erheblich.

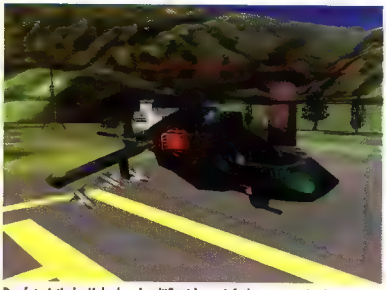

Der futuristische Hubschrauber läßt sich so einfach steuern wie ein Raumschiff aus Action-Spielen wie Descent oder Wing Commander.

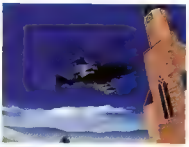

Der Pfarrer dieser gotischen Kirche ist über den Besuch des Helikopterpiloten sicherlich nicht erfreut.

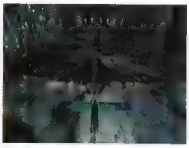

Die Schluchten verlangen vom Spieler völlige Beherrschung des Hubschraubers. Gerade in den dunklen Ecken verliert man die Orientierung.

von äußeren Einflüssen wie Wind oder Flughöhe nicht beeinflußt. Die für die Flugphysik nicht verwendete Rechenleistung kommt der Landschaftsdarstellung zugute. Die Grafik-Engine, an der Blue Byte selbst seit über drei Jahren arbeitet, kann erstaunliches leisten. Obwohl eine oberflächliche Ähnlichkeit mit der außer Haus programmierten Grafik-Engine von Schleichfahrt besteht, wurden die zwei Produkte völlig unabhängig voneinander programmiert. Blue Bytes Eigenentwicklung scheint dabei die Nase vorn zu haben: Wie auch bei Schleichfahrt werden in SVGA-Auflösung durchschnittlich 6.000 Farben gleichzeitig dargestellt, die komplette Landschaft und die zahllosen Objekte bestehen aus texturierten Polygonen - gleichzeitig ist die Sichtweite aber bedeutend größer als bei dem U-Bootspiel. Damit sich der in die Grafik gesteckte Aufwand auch lohnt, wurden spektakuläre Landschaften mit romantischen Plätzen, verschlungenen Schluchten und befliegbaren Gebäuden erstellt. Die Erstellung von hübsch anzusehenden, aber dennoch hubschraubertauglichen Terrains gehörte noch zu den einfacheren Aufgaben. Um den Landschaften Leben einzuhauchen, mußten abwechslungsreiche und vor allem glaubwürdig gestaltete Ortschaften in die Täler gesetzt und Fahrzeuge auf den Straßen plaziert werden. Da sämtliche Objekte, selbst Büsche und Bäume, dreidimensional sind, verlangt jeder Gegenstand eine hohe Menge an Rechenleistung. Dennoch hat es Blue Byte fertiggebracht, vergleichsweise dicht bewaldete Hügel und Täler zu gestalten, ohne daß die Spielgeschwindigkeit merklich sinken würde.

Zwei Flugmodelle

Blue Byte hat sich viel Mühe gegeben, den Spieler mit variierenden Grafiken bei Laune zu halten. Während man anfangs über grüne Hügellandschaften fliegt, die auf überzeugende Weise von dem einen oder anderen Industriekomplex entstellt werden, gelangt man in den späteren Levels in düstere Gebirgsregionen, in denen unerwartete Aztekentempel auftauchen. Diese Tempel sind oftmals Eingänge zu weitläufigen Höhlensystemen, die alleine mit ihrer düsteren Atmosphäre Gänsehaut beim Spieler erzeugen können. Das Fliegen durch die engen Tunnels und Gebäude erinnert unwillkürlich an 3D-Actionspiele wie etwa Descent, allerdings ist die Steuerung des Hubschraubers um einiges diffiziler. Trotz des sehr einfachen Flugmodells kann die Schwerelosigkeit nicht völlig außer acht gelassen werden, geneigte Ebenen bedeuten also schnell das Ende des Spiels. Um dies zu

Das im Augenblick größte, aber bei weitem nicht das aufwendigste Objekt des Spiels. Dieser Flugzeugträger ist lediglich als besonders schöner Landeplatz für den Helikopter am Ende einer Mission gedacht.

vermeiden, wird Extreme Assault voraussichtlich zwei Flugmodelle beherbergen, zwischen denen man beliebig umschalten kann. Während man in der Standardeinstellung die Höhe fest einstellt und anschließend horizontal vorwärts und zurück fliegt, legt man für die engen und teils geneigten Gänge die Neigung des Hubschraubers fest und fliegt anschließend schnurgerade bergauf oder bergab. In diesem Modus ist die Steuerung nahezu identisch mit der von herkömmlichen Raumschiff-Simulationen. In den späteren Levels wartet ein weiteres Goodie auf den Spieler: auf Wunsch kann man in einen futuristischen Panzer umsteigen, der sich für niedrige Räumlichkeiten bedeutend besser eignet als der Hubschrauber. Auf offenem Gelände läuft er aber ständig Gefahr, von den dramatisch hohen Klippen zu stürzen.

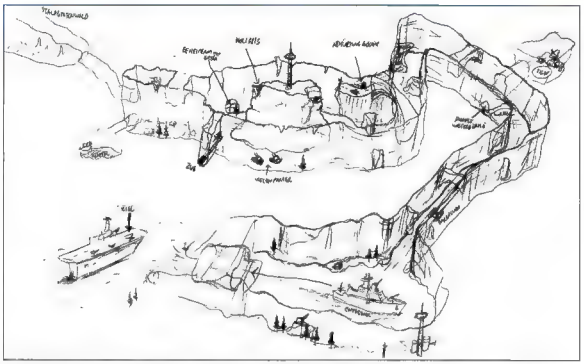

Jeder Level wurde in allen Einzelheiten gezeichnet, um möglichst spektakuläre Landschaften zu erzeugen.

Klasse statt Masse

Thema des Spiels ist - ungewöhnlich für das Genre - die Befreiung der Erde von einer außerirdischen Lebensform. Die aggressiven Biester haben sich bereits an zahlreichen Stellen breitgemacht, für ein langes Flugvergnügen ist also gesorgt. Obwohl natürlich die Vernichtung der Eindringlinge und der außerirdischen Installationen an erster Stelle steht, soll Extreme Assault kein geistloses Ballerspiel werden. In Blue Bytes ersten Versionen des Spiels ist von Geiselbefreiungen die Rede, was den Spieler aber endgültig erwartet, wird sich voraussichtlich erst im Mai dieses Jahres herausstellen. Von den wahrscheinlich sechs Levels sind im Augenblick erst die Terrains fertiggestellt, die Entwickler arbeiten momentan noch an den Waffensystemen, der Gegnerintelligenz und vor allem am Missionsdesign. Da Extreme Assault Blue Bytes wichtigstes Produkt des Jahres 1997 werden soll, steht zu erwarten, daß man viel Zeit und Mühe in die spannende Gestaltung der Missionen investieren wird. Bei Blue Byte wurde früh erkannt, daß in einem guten Spiel sowohl bei den Gegnern als auch beim Missionsaufbau selbst eher Klasse statt Masse gefragt ist. So erklärt sich die mit voraussichtlich sechs Missionen recht geringe Zahl an Spielabschnitten. Anstatt den Spieler mit unzähligen, immer gleichen Aufträgen zu langweilen, entschloß man sich für den aufwendigen, aber sicherlich vernünftigen Weg, wenige Missionen schwierig und spannend zu gestalten. Allerdings dürfte es nicht ganz einfach sein, gleichzeitig die Bedürfnisse der Simulationsfans und der Action-Spieler unter einen Hut zu bringen, unterscheiden sich doch die Spiele beider Genres nicht nur oberflächlich. Ob Blue Byte dieser Spagat gelingt, wird sich im Frühsommer zeigen.

Harald Wagner ■

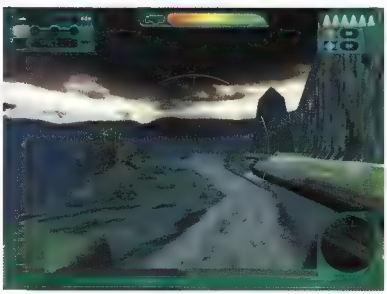

Am Ende der Straße lauert der Abgrund. Man sollte nicht vergessen, daß man in einen Panzer umgestiegen ist.

3D-Modelling

Nachdem die Zeichner erste Ideen zur Gestaltung der einzelnen Spielobjekte abgegeben haben, versuchen die Grafiker, ein möglichst einfaches Modell im Grafikrechner zu erzeugen. Jedes Detail, selbst die runden Reifen eines Trucks, besteht aus Dreiecken, für die effiziente Grafikalgorithmen erstellt wurden. Dennoch kostet jedes unnötige Polygon wertvolle Rechenzeit. Nach dem Ausfüllen der Flächen mit einer neutralen Farbe läßt sich die Qualität des Modells abschätzen. Der aufwendigste Arbeitsschritt ist das Malen der Texturen, da nur eine geschickte Farbgebung unerwünschte Ecken und Kanten unsichtbar machen kann und dem Spiel die notwendige Glaubwürdigkeit verleiht.

{{{ Das bessere Programm.}}}

NEU! AOL+Internet!

Jetzt noch schneller und besser.

NEU! **Der neue AOL-Browser**
Neueste Technologie mit bis zu 35% mehr Tempo im Internet.

NEU! **Geben Sie Ihren eMails eine persönliche Note**
Mit Text- und Hintergrund-Farben, Schrift- und Absatzformatierungen.

NEU! **Teilen Sie Ihre Internet-Sites mit Freunden**
Integrieren sie einfach Hyperlinks in Ihre eMails und Telegramme.

NEU! **Sparen Sie Zeit und Geld**
Mit der „Smart-Art"-Funktion laden Sie Grafiken einfach im Hintergrund.

NEU! **Die Applets-Technologie**
Die neueste AOL-Zugangssoftware wird automatisch auf Ihren Rechner geladen.

10 Online-Stunden gratis und 30 Tage keine Grundgebühr (Sie zahlen nur Ihre Telefongebühren).
Sie können auch eine Diskettenversion anfordern. Wichtig: Registriernummer und Paßwort beachten.

Gratis-Software auf der Heft-CD-ROM oder anfordern unter

✆ 0180-55 22 0

Neu: Jetzt auch in der Schweiz und in Österreich.
Schweiz: ✆ 0848-80 10 13 · Austria: ✆ 0222-5 85 84 86

OF3-M-PCG-98

AOL, 66150 Saarbrücken, eMail: Interesse@aol.com, Internet: http://www.germany.aol.com

Alles OnLine!

Ecstatica 2

Runderneuert

Schnöde 3D-Welten basteln kann jeder, aber was Andrew Spencer und sein Team mit Ecstatica 2 demnächst auf PC-Bildschirmen zelebrieren, nötigt selbst Berufskritikern Respekt ab. Und das liegt sicherlich in erster Linie an der einzigartigen Grafik-Engine dieses Fantasy-Action-Adventures, bei dem sämtliche Objekte aus elliptischen 3D-Körpern aufgebaut sind. SVGA-Auflösung, neue optische Tricks und schneller Windows 95-Code zählen zu den wesentlichen Verbesserungen gegenüber Ecstatica, mit dem Psygnosis vor zwei Jahren das rückständige Alone in the Dark-System von Infogrames ablöste.

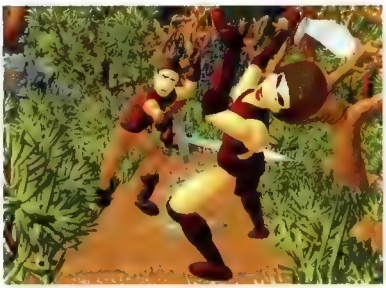

Eigentlich wollte der immer noch namenlose Hauptdarsteller mit dem trendigen Zopf jene Prinzessin vor den Traualtar führen, die er nach Dutzenden niedergeknüppelter Kobolde aus dem Dorfe Tirich befreit hatte. Als das Paar an der heimatlichen Festung eintrifft, geben unzählige blutüberströmte Leichen erneut berechtigten Anlaß zur Skepsis. Diese Einschätzung bestätigt sich in Form zweier geflügelter Kreaturen, die das Mädel entführen und ihren Retter außer Gefecht setzen. Kurze Zeit später erwacht der Jüngling wieder - gekettet an einen Pranger inmitten der Burganlage. Sich seiner schon sicher geglaubten Steuervorteile beraubt fühlend, beschließt unser Held spontan, die holde Ecstatica zurückzuerobern. Im Laufe des Abenteuers erschließen sich ihm die Hintergründe des Blutbads: die Burg wurde von einem dämonischen Magier und seinen vier nicht minder diabolischen Komplizen konfisziert. Tolpatschigerweise hat das Quintett das „Heilige Altensiegel" zerbrochen, was die spiritiuellen Gefüge der Ecstatica-Welt ordentlich durcheinanderbringt. Jetzt will die dunkle Seite der Macht ein neues Medaillon fabrizieren. Und weil man dazu nun mal ein menschliches Opfer zwecks Beschwörung benötigt, soll - richtig geraten - das Herzblatt des Heros herhalten. Im Klartext bedeutet das: die verschollenen Original-Bruchstücke finden, vier Helfershelfer ausschalten, das ursprüngliche Medaillon zusammensetzen, dessen Funktions-

weise herausfinden, damit den Demon Sorcerer konfrontieren und die Zukünftige am besten gleich wieder mitnehmen - und das alles vor der bald anstehenden Mittsommernacht.

Heroes of Might & Magic

Ecstatica 2 muß man sich als ein 3D-Jump & Run mit eingestreuten Rätseln vorstellen. Sie lotsen Ihre Figur mit den Cursortasten durch eine bildschirmweise scrollende, dreidimensionale Landschaft und sollten sich zunächst unbedingt nach einem Schwert umsehen - mit den blanken Fäusten werden Sie nicht sehr lange überleben. Kommt es zum Kampf mit putzigen Gnomen, zum Leben erweckten Steinstatuen, säurespuckenden Blumen (!), Riesenspinnen oder knüppelschwingenden Kreaturen (besondere Kennzeichen: klein, bucklig, grün und ganz schön fies), richten Sie Ihre Position zum Angreifer hin aus und machen ausgiebigen Gebrauch von Ihrer gegenwärtigen Waffe. In Kombination mit der Strg-Taste lösen Sie elegante Kicks aus und lassen Schwert, Axt oder Keule gekonnt durch die Luft zischen. Schwächere Gegner kollabieren schon nach wenigen Treffern, während bei den Kreaturen im späteren Spielverlauf nur noch ein beherzter Zauberspruch weiterhilft - eine der Diablo-kompatiblen Neuheiten in Ecstatica 2. Die Alt-Taste erlaubt obendrein lebensrettende Vor- und Seitwärts-Rollen sowie zirkusreife Rückwärts-Salti. Übrigens: bei Ecstatica ist Ihnen niemand böse, wenn Sie mit der Tür ins Haus fallen - die meisten Portale lassen sich im Normalfall sowieso nur mit einem beherzten Fußtritt „öffnen".

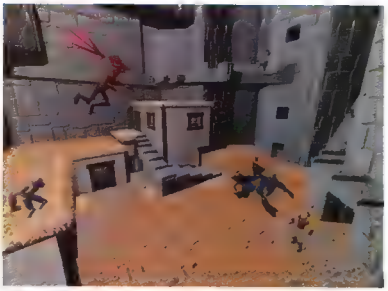

Häufig wird der Held auch aus der Luft angegriffen - in solchen Fällen empfiehlt sich der rechtzeitige Rückzug in eines der umstehenden Gebäude.

Zimmer mit Ausblick

Die vorberechneten Perspektiven verändern sich permanent, um den Knaben ins rechte Licht zu rücken - mal wird die Umgebung von oben, mal von der Seite oder schräg unten gezeigt. Der Unterschied zu Tomb Raider: Die Blickwinkel sind grundsätzlich statisch, d. h. die imaginäre Kamera fährt nicht um den Protagonisten herum. Auch Schwenks oder komplette „interaktive Filmsequenzen" à la Time Commando gibt es nicht. Droht der Held hinter einer Säule zu verschwinden oder aus dem Bild zu torkeln, wird automatisch und i. d. R. rechtzeitig die Ansicht gewechselt. Regelmäßiges Speichern ist jedoch nach wie vor ein absolutes Muß - zu schnell plumpst man in eine mit Lanzen gespickte Grube oder unterschätzt „die paar Meter" zwischen einem Turmfenster und dem Burggraben. Der ohnehin schon recht knapp bemessene Adventure-Anteil (das „Inventory" beschränkt sich auf die beiden Hände) wurde zugunsten der Action noch weiter zurückgefahren. Dafür hat man Ecstatica 2 einige praktische Rollenspiel-Elemente spendiert: neben punktekonto-

Vorsicht Falle: hinter jeder Ecke kann ein Hinterhalt lauern. Ob im Thronsaal (ganz oben), in den ausgedehnten Wäldern neben der Burg (kleines Bild) oder bei Expeditionen durch die unterirdischen Verliese des schaurigen Gemäuers (rechts).

Sobald Sie den nützlichen Zauberstab (oben) gefunden haben, können Angriffe mit allerlei magischen Sprüchlein abgewehrt werden.

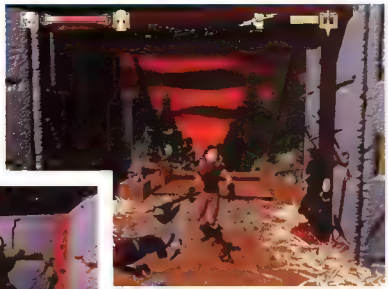

Willkommen zu Hause: beim Eintreffen in der Burg wird der Hauptdarsteller von grausig zugerichteten Leichen begrüßt, die über das Areal verteilt sind.

förderlichen Münzen und Schätzen gibt es seit neuestem eine schmucke Energieleiste am oberen Bildschirmrand; neigen sich die Kraftreserven dem Ende zu, stärkt man sich mit belebenden Heiltränken.

Mein schöner Garten

Ecstatica 2 wird vorerst nur für Windows 95-PCs erscheinen und macht deshalb auch ausgiebigen Gebrauch von den Direct X-Features. Auf Knopfdruck wechseln Sie zwischen der herkömmlichen VGA-Auflösung und der hinzugekommenen SVGA-Grafik, die ab einem Pentium 100 mit 16 MB RAM Sinn macht. Mit der HiRes-Option erscheinen die Gebäude und Figuren gestochen scharf; wenn der Protagonist in der Nahansicht gezeigt wird, können Sie sogar seine Mimik (z. B. ein schmerzverzerrtes Gesicht) erkennen. Nach wie vor beeindruckend: der gewaltige Detailreichtum der Landschaften und Räume, was bei den Gärten und Wäldern mit ihren farbenprächtigen Pflanzen (bestehend aus zig einzelnen Blättern und Blüten) besonders gut zur Geltung kommt. Auch nach stundenlangen Expeditionen durch die Ecstatica 2-Welt wird man ständig von neuen, abgefahrenen Konstruktionen aus Kugeln und Ellipsen überrascht. Die Grafiker der „Andrew Spencer Studios" haben z. B. spezielle Tools entwickelt, die transparente Ellipsen ermöglichen - ein sagenhafter Effekt, der u. a. bei umherschwebenden Geistern eingesetzt wird. Bei Anwendung von Zaubersprüchen taucht Lightsourcing die Umgebung zusätzlich in ein stimmungsvolles Licht.

Jugend forscht

Auf technischer Seite gab's bereits an Ecstatica 1 herzlich wenig auszusetzen: innovativer Look, ansehnliche Grafik, geschmeidig animierte Figuren. Das Problem: das Action-Adventure war viel zu schnell durchgespielt; wer sich beeilte, bekam schon nach wenigen Stunden den Abspann zu sehen. Das soll sich diesmal ändern - einer der Gründe für die überwältigende Flut an Locations. In Zahlen: Waren es bislang gerade mal 250 verschiedene Kamera-Perspektiven, sind es nun um die 2.000. Generell gibt's bei Ecstatica 2 erheblich mehr zu erforschen und zu entdecken als beim Vorgänger. Allein in der riesigen Burganlage (Hauptschauplatz zu Beginn des Spiels) verbringt man mehrere Stunden mit dem Erkunden von Erkern, Türmchen, Geheimräumen und finsteren Verliesen. Weiter geht's im angrenzenden Waldstück, von wo aus man in ein malerisches Dörfchen (das freilich in Wirklichkeit alles andere als malerisch ist) gelangt. Als ob die beängstigende Atmosphäre dank düsterer Musik, deftigen Soundeffekten und aparter Grafik nicht schon ohnehin unerträglich wäre, werden Sie um den nächtlichen Besuch eines Friedhofs kaum herumkommen. Dort wird man von herumwankenden Vampiren und Zombies begrüßt, und nebenan steigt mal eben ein Skelett aus seinem Sarg. Für das passende Flair in diesem mittelalterlich angehauchten Schauermärchen ist also auf jeden Fall gesorgt, wenn Ecstatica in wenigen Wochen auf den Markt kommt. Unsere Beta-Version enthielt bis auf ganz wenige Ausnahmen alle Funktionen des endgültigen Spiels - ein ausführlicher Test in der nächsten Ausgabe ist demnach mehr als wahrscheinlich.

Petra Maueröder ■

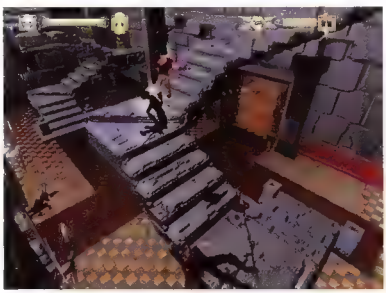

Hoch hinaus: bei Duellen in schwindelnder Höhe müssen Sie neben den attackierenden Gegnern auch auf einen sicheren Stand achten.

RELEASE

Genre	Action-Adventure
Hersteller	Psygnosis
VERÖFFENTLICHUNG	März 1997

Sie riskieren gerade den Blick auf eine Anzeige für zu schnelles Fahren.

- Splitscreen-Modus
- Tastatur-Setup
- Alle 17 Strecken der Formel 1-Weltmeisterschaft von 1995 sind detailgetreu modelliert
- Einzelrennen, Weltmeisterschaft oder Ausholjagd
- Totale Kontrolle über Wagenaufbau und -abstimmung in der Werkstatt
- Realistische Boxenstopps, Verbrauchsmessung und Autoschäden
- Taktische Optionen zur Wageneinstellung für alle Wetterlagen (dynamischer Wettergenerator)
- Komplett in Deutsch

FIA FORMULA 1 WORLD CHAMPIONSHIP

EIDOS INTERACTIVE

POWER F1

Geballte Spannung der Formel 1 auf Ihrem PC.

POWER F1

EXKLUSIV BEI KARSTADT

KMF, Hamburg

iM1A2 Abrams

Kettenfahrz

In den vergangenen Monaten und Jahren kristallisierte sich mehr und mehr heraus, daß im Bereich der „ernsthaften Spielesoftware" Flug- und Rennsimulationen den Markt unter sich aufteilen. Warum sich fast alle Unternehmen auf diese beiden Sparten konzentrieren bzw. Simulationen für Schlachtschiffe und Panzer links liegen lassen, scheint weiterhin unklar. Möglichkeiten für ein abwechslungsreiches Gameplay bieten nicht nur Sportwagen und Kampfjets.

Übernimmt man die Rolle des Schützen in einem Panzer, so stehen zahlreiche Zusatzinstrumente zur Verfügung (oben). Die taktische Karte hilft bei der Aufklärung unbekannter Gebiete (links).

Interactive Magic, das noch junge Unternehmen von Bill Stealey, widmet sich nun dem technologisch herausragenden Panzer M1A2 Abrams. Das Spiel, oder besser die Simulation, bietet drei Kampagnen (Bosnien, Ukraine, Iran) mit über 75 verschiedenen Missionen. Entscheidet man sich für einen Auftrag, so bekommt man ein kurzes Briefing, in dem alle nötigen Informationen (Geographie des Einsatzgebietes, Berichte des Geheimdienstes) in kleinen Text- und Grafikfenstern präsentiert werden. Anschließend wird das Squad zusammengestellt. iM1A2 bedient sich dabei eines recht neuartigen Systems: der Spieler erhält „Aktionspunkte", für die er sich verschiedene Fahr- und Flugeinheiten „kaufen" kann. Wenn beispielsweise nicht ausreichend Informationen über die feindlichen Stellungen im Einsatzgebiet zur Verfügung stehen, empfiehlt es sich, einen Aufklärungshubschrauber mit in die Gruppe aufzunehmen. Ansonsten besteht unweigerlich die Gefahr, einer gut versteckten Einheit der Gegenseite in die Arme zu laufen.Auf einem taktischen Bildschirm lassen sich alle Feindbewegungen feststellen, und bei Bedarf - wenn beispielsweise eine Grenze überschritten wird - kann man sich in das Cockpit eines Panzers oder einer Artillerie-Stellung versetzen.

Unterstützung vom Computer

Da das Spielgeschehen ziemlich hektisch und ins Uferlose übergehen würde, wenn man jede einzelne Einheit höchstpersönlich steuern müßte, hat Interactive Magic Kommandanten integriert. Diese geben Befehle an ihnen unterstellte Truppenteile aus, handeln aber vielleicht nicht so, wie man es manchmal wünschen würde - deshalb empfiehlt es sich, alle Aktionen von Zeit zu Zeit zu prüfen. An Bord eines Panzers kann man in die Rolle jedes Crew-Mitgliedes schlüpfen. Als Commander genießt man uneingeschränkte Sichtweise und kann sich auf diese Weise Überblick über die momentan Situation verschaffen. Hingegen ist die Perspektive des Fahrers ein wenig eingeschränkt, dafür werden aber einige Zusatzinstrumente eingeblendet. Dem Schützen stehen außerdem Optionen wie laserunterstützte Zielvorrichtungen und Zoomkameras mit einer bis zu zehnfachen Vergrößerung zur Verfügung. In Bezug auf die Multiplayer-

eug

Fähigkeit ist eine Nullmodem- und Modem-Unterstützung so gut wie sicher. Eifrig gearbeitet wird immer noch an einer Netzwerk-Option, die dann bis zu acht Spieler erlauben würde. Ob dies allerdings schon in der ersten Version integriert sein oder per Patch nachgeliefert wird, stand zum Redaktionsschluß noch nicht fest.

Oliver Menne ■

Mit einer Artilliere-Stellung läßt sich fast jedes Gebiet kontrollieren.

Der Fahrer kann auf zusätzliche Kameras zurückgreifen.

Manche Munition wird in ballistischen Kurven abgefeuert.

RELEASE

Genre	Panzersimulation
Hersteller	Interactive Magic
VERÖFFENTLICHUNG	April 1997

Upcoming Releases

Alexander der Große

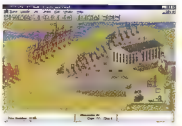

Ein Angriff auf eine Festung muß gut organisiert sein.

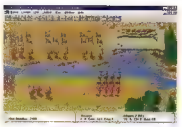

Der kleine Fluß bietet dem Taktiker völlig neue Möglichkeiten.

In diesem taktischen Strategiespiel können alle historischen Schlachten von Alexander dem Großen nachgespielt werden: von Griechenland über Persien bis nach Ägypten führt der Eroberungszug. Natürlich kann aber auch die Gegenseite übernommen werden, um die Geschichtsbücher neu zu schreiben.

Die Grafik hat fast schon Bilderbuchcharakter und stellt Einheiten wie makedonische Phalanxen oder indische Elefanten sehr authentisch und detailliert dar. Das Spiel selbst basiert auf Hex-Feldern, die aber optional abzuschalten sind, und es wird rundenweise in die Schlacht gezogen.

Fallen Haven

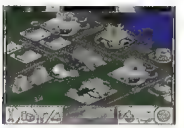

Die Anordnung der Straßen spielt eine große Rolle - die Einheiten...

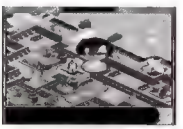

...dürfen in der Bewegungsfreiheit nicht eingeschränkt werden.

Die Kolonisten des Planeten New Haven schweben in höchster Gefahr: die Tauraner, eine uralte außerirdische Rasse, ist auf den kleinen erdähnlichen Himmelskörper aufmerksam geworden und versucht nun, eine Invasion zu starten. Als Spieler kann man sich entscheiden, für welche Seite man in diesem rundenbasierten Strategiespiel Partei ergreifen möchte - jede Seite hat Vor- und Nachteile. Da es sich nicht um ein Echtzeit-Strategiespiel handelt, bleibt genügend Zeit, ausgefeilte Defensiv-Stellungen aufzubauen und erfolgversprechende Offensiv-Taktiken auszuarbeiten.

F22 Air Superiority Fighter

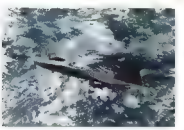

Durch die Verwendung von Satelitenbilder wirkt F22 ASF...

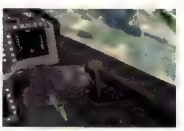

...so realistisch wie kaum eine andere Flugsimulation.

Mit dieser Flugsimulation könnte Interactive Magic eine neue Ära einleiten. Die Landschaftsgrafik wird nicht mit Hilfe von Polygonen und Texturen, sondern durch digitalisierte Fotos dargestellt. Damit dabei keine „glatten" Oberflächen entstehen und die Struktur erhalten bleibt, wurde eine spezielle Engine entwickelt, die alle natürlichen Konturen hervorhebt, sobald man sich dem Boden nähert.

Die Szenarien spielen in Bosnien, der Ukraine und Kuwait. Neben dem konventionellen „Campaign Mode" wird Interactive Magic außerdem eine Modem- und Netzwerk-Option integrieren.

Air Warrior 2

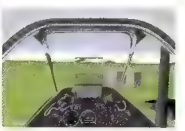

Damit AW2 auch online sauber läuft, wurden Polygone verwendet.

Verschiedene Auflösungen und Cockpits stehen zur Auswahl.

Air Warrior 2 unterteilt sich so stark wie keine andere Simulation in eine Single- und eine Multiplayer-Variante: wenn Sie nicht online gegen bis zu 120 andere PC-Piloten antreten möchten, so können Sie auf den umfangreichen „Campaign-Modus" zurückgreifen. Sechs historische Szenarien, die im Ersten und Zweiten Weltkrieg und im Korea-Krieg spielen, stehen zur Verfügung - alle in diesen Konflikten vorhandenen Flugzeuge und Kampfjets wurden integriert. Die möglichen Auflösungen reichen von 320x200 bis zu 1.024x768 Bildpunkten, die jeweiligen Landschaften wurden akkurat nachgebildet.

PC-Games

	CD
3D Pinball 2: Creep Night (dt.)	69,99
688 Hunter Killer (Win95 dt.)	79,99
9 – The Last Resort *	79,99
Ace Ventura (dt.)	69,99
Addams Family Pinball *	79,99
Afterlife (dt.) *	69,99
Ah-64D Longbow (dt.)	89,99
Ah-64D Longbow Mission Disk	49,99
Aken Trilogy (dt.)	69,99
American Dream (dt.)	39,99
Amok (Win 95) *	79,99
Armored Fist 2 *	79,99
Asterix & Obelix *	69,99
A.T.F. Gold (Win 95, dt.) *	89,99
A.T.F. Mission Disk (dt.)	39,99
Airplans 2097 (dt.) *	69,99
Baddies (dt.) *	69,99
Baphomets Fluch (dt.)	76,99
Battlecruiser 3000 AD (dt.) *	69,99
Beneath a Steel Sky	79,99
Betrayal in Antara *	79,99
Bling...ss Ed. (dt. Incl. Tips+Tricks)	49,99
Birthright *	79,99
Blefuss 2	59,99
Blood & Magic	79,90
Bob Sooner (dt.)	69,99
Bugs *	59,99
Bundesliga Manager '97 (dt.)	75,90
Chessmaster 5000 (dt.)	79,99
Civil War General (dt.)	79,99
Civilization 2 (dt.)	79,99
Civilization 2 Szenarios (dt.)	39,99
Close Combat	69,99
Cluedo (dt.)	79,99
C&C 1 Tiberiumkonflikt (dt.)	79,99
C&C 1 Tiberiumkonflikt (SVGA, dt.) *	89,99
C&C 1 Mission Aussatmosaiken	25,99
C&C 2 Alarmstufe Rot (dt.)	89,99
Comanche 3.0 *	79,99
Command & Conquer (dt.) *	49,90
Conquest of the New World (dt.)	79,99
Creatures (dt.)	69,99
Crusader – No Regret (dt.	69,90
Cyberstorm (dt.)	79,99
Daggerfall – Elder Scrolls 2 (dt.) *	69,99
Darkgrid Conflict (dt.) *	79,99
Deadlock (dt.) *	89,99
Death Rally *	59,99
Demonworld *	69,99
Der Planer 2 (dt.) *	79,99
Der Planer 2 Mission Disk (dt.)	29,99
Der Produzent (dt.)	79,99
Descent to Undermountain *	79,99
Destiny (dt.)	79,99
Destruction Derby 2	79,99
Diablo *	79,99
Die gr. Schlacht um Shiloh (dt.) *	69,99
Die gr. Schlacht um Waterloo (dt.)	69,99
Die Siedler 2 (dt.)	69,99
Die Siedler 2 Mission Disk (dt.)	29,99
Dr. Schrott 2 (dt.) *	69,99
Dungeon Keeper	69,99
Down in the Dumps (dt.)	79,99
Dragon Lore 2 (dt.) *	79,99
DSF Fußballmanager (dt.) *	79,99
Dungeon Keeper (dt.) *	79,99
Ecstatica 2 *	79,99
Elisabeth I. (dt.)	89,99
Evidence (dt.) *	79,99
Exhumed (dt.) *	79,99
F1 Manager '96 (dt.)	79,90
F-22 Lightning 2 (dt.)	79,99
Fable (dt.) AKT ONSPREIS	49,99
FIFA Soccer '97 (dt.)	79,90
Fisternmänner	79,99

PC-Games

	CD
Flying Corps (dt.) *	79,99
Formula 1	79,99
Formula 1 Grand Prix 2 (dt.)	89,99
Funsoft Strategie: Ascendancy, Jagged Alliance, Kaiser Deluxe	
Gene Wars (dt.)	69,90
G-Nome	79,99
Golden Gate Killer (dt.)	69,99
Grand Prix Manager 2 (dt.)	69,99
Gute 'N' Genten (dt.)	69,99
Hattrick World (Fantasy) *	79,99
Have a N. C.E. Day (dt.) *	69,99
Heart of Darkness *	89,99
Hexagon Kamikaze (dt.)	69,99
Holiday Island (dt.)	69,99
Holmes 2: Rose Tattoo (dt.)	79,99
Hydra 4	69,99
Hunter Hunted (dt.)	79,99
Jagged Alliance (dt.)	69,99
Imperium Galactica *	79,99
Int. Tennis Open (Win95, dt.) *	79,99
Interstate '76 *	89,99
Into the Void (dt.) *	79,99
Iron & Blood *	79,99
Jagged Alliance: Deadly Games (dt.) *	79,99
KKND (dt.) *	69,99
Lands of Lore 2 (dt.) *	89,99
Leisure Suit Larry 7 (dt.)	79,99
Lighthouse (dt.)	69,99
Links LS	89,99
Lords of the Realm 2 (dt.) *	79,99
Lost Files (dt.) *	79,99
Mad TV 2 (dt.)	69,99
Magic The Gathering *	89,99
Master of Orion 2 (eng.) *	79,99
M.A.X. (dt.) *	79,99
Maxx (dt.) *	79,99
McLaren at LeMans (dt.) *	89,99
MDK *	79,99
Mechwarrior 2 Mercenaries (dt.)	79,99
Mega Pak Vol 5 vol 6 Kochi	e 79,99
Mephisto Genius 3.5 (Schach dt.)	89,99
Monster Truck Madness (dt.)	69,99
Monster Trucks *	79,99
MS Flight Simulator 6.0 (dt.)	89,99
MTV's Aeon Flux *	59,99
MTV's Samosaga *	89,99
Mutant Penguins (dt.) *	59,99
Myst (dt.)	89,95
Nascar Racing 2	79,99
NBA Pul. Court Press (dt.) *	79,99
Need for Speed Special Ed. (dt.)	79,99
Need for Speed Special Ed. (dt.)	89,99
Nemesis (Wizardry, dt.) *	79,99
Der Reader (dt.) *	79,99
NHL Hockey '97 (dt.)	75,99
Orion Burger	79,99
Pandora Aktie (dt.)	79,99
Panzer Dragoon	79,99
Perfect Assassin (dt.) *	79,99
Perfect Grand Prix (F1 GP2-Erw.)	29,99
Phantasmagoria 2	79,99
Pinball '97 *	79,99
Pinball Time Bomb *	59,99
Power Chess (dt.) *	69,99
Privateer 2 – The Darkening (dt.)	89,99
Project Paradise *	69,99
Puppen Perlen und Pakolen (dt.)	69,99
Rally Racing '97 (dt.)	69,99
Rama – Rendezvous im Weltraum	79,99
Realms of the Haunting	79,99
Ridge Racer *	69,99
Risiko (Win 95)	79,99
Road Rash (Win95)	69,99
Safecracker *	79,99
Schatten über Riva (DSA 3, dt.)	69,99
Schleichfahrt (dt.)	69,99
Sensible Soccer	79,99
Sensible World of Soccer 96/97 *	59,99
Shannara (dt.) *	79,99
Shattered Steel AKT ONSPREIS	49,99
Shivr (dt.) *	79,99
Silent Hunter (dt.) *	79,99
Silent Hunter Patrol (dt.) *	79,99
Slm City 2000 Netzwerk (Win 95) *	89,99
Slm Collection Slm City 2000, Slm Tower, Slm Isle	
Slm Tower, Slm Isle	69,99
Slm Copter (Win 95) *	79,99
Slm Park *	59,99
Sonic CD	59,99
SPOR *	59,99
Star Control 3 *	79,99
StarCraft (dt.) *	89,99
Star General (dt. Win 95)	79,99
Star Trader (dt.) *	69,99

PC-Games

	CD
Steel Panthers 2 (dt.) *	79,99
Super EF 2000 (Win 95, dt.)	69,99
Syndicate Wars (dt.)	79,99
Terminator: Skynet *	69,99
TFX EF 2000 Special Edition (dt.)	79,99
The Dig AKTIONSPREIS!	49,99
Theme Hospital (dt.) *	79,99
The Simpsons *	69,99
Time Commando (dt.) *	75,99
Timelapse (dt.) *	69,99
Tomb Raider (dt.)	79,99
Toonstruck (dt.)	79,99
Tunnel B1 (dt.) *	69,99
UB Navy Fighters '97 (dt.) *	69,99
Viking – Strategy of Ullim. Conqu. *	69,99
Virtua Cop *	79,99
Warcraft 2 Exclusiv Edition (dt.)	89,99
WarCraft 2 Expansion Pack	29,99
Warwind (dt., Win 95)	79,99
Wing Commander 4 (dt.)	79,99
Wipeout 2097 *	79,99
Wizardry Gold *	79,99
Worms Special. Edition (dt.)	69,99
X-Car *	79,99
Yatzee	59,99
Z (dt.)	69,99
Zolka – Cartoon Network (dt.)	89,99
Zork Nemesis (dt.) *	79,99
Zork Nemesis (dt.)	59,99

PC-Preishits (solange Vorrat)

	CD
11th Hour (dt.)	19,99
1942 – Pacific Air War	29,99
1944 – Across The Rhine (dt.)	39,99
3D Ultra Pinball	36,90
7th Guest	19,95
Addam's Family	29,99
Battle Isle 2 incl. Erbe des Titan (dt.	29,99
Biofarge (dt.)	29,99
Bundesliga Manager Professional	19,99
Caesar 1	19,99
Carrier Strike Force (dt.)	29,99
Chewy – Esc von F5 (dt.)	29,99
Civilization	29,99
Colonization	29,99
Comanche incl. Missions (dt.	39,99
Creature Shock (dt.)	19,99
Discworld (dt.)	19,99
Cyberia (dt.)	25,99
Das Schwarze Auge 1, 2 (dt.)	je 29,95
Der Dunkle Nebel (dt.)	29,95
Der Meister (dt.)	19,99
Der Patrizier (dt.)	39,99
Der Reader (dt.)	19,99
Descent (dt.)	25,99
Descent 2 AKTIONSPREIS	49,99
Dragon Dice	29,99
Full Throttle – Tips+Tricks	49,99
Die Siedler (dt.)	29,99
Discworld (dt.)	29,99
Dungeon Master 2 (dt.)	25,99
Earth Siege 1 (dt.)	19,99
Eco Quest	9,99
Elshockey Manager	19,99
Elite 2 – Frontier (dt.)	29,99
Fantasy General (dt.)	29,99
Falai Racing	39,99
Flight of Glory (dt.)	39,99
Flight of the Amazon Queen (dt.)	39,99
Flight Unlimited (dt.)	39,99
Freaky Pakkes (dt.)	19,99
Gabriel Knight 1 (dt.)	19,99
Gabriel Knight 2 – Tips+Tricks, 40 Spiele	49,95
Grand Prix	29,99
Grand Prix Manager (dt.)	39,99
Hardball 5	39,99
Heat 1/2 (dt.)	je 19,99
Indiana Jones 4 (dt.)	29,99
Indiana Jones Desktop Adv. (dt	29,99
Inherit the Earth	19,95
Kolumbus (dt.)	19,99
Lemy 6	19,99
Lost Dynasty (dt.)	19,99
Legend of Kyrandia 3 (dt.)	19,99
Lemmings 1-3	kompakt 29,99
Little Big Adventure (dt.)	29,99
Lost Eden	19,99
Magic Carpet Plus (dt.)	29,99
Manic Mansion 2 (dt.)	29,95
Mechwarrior 2 (dt.)	29,99
Megarace 2 (dt.)	29,99
Might & Magic Trilogie (dt.)	39,99
Monkey Island incl. Track Pack	19,99
NBA Jam Tournament Edition	29,99

PC-Preishits (solange Vorrat)

	CD
North & South	9,95
Oldtimer (dt.)	19,99
Oscar	19,99
Outpost	19,99
Panzer General 2	29,99
PGA Tour Golf 486 (dt.)	29,99
Pirates Gold (dt.)	29,99
Pitfall – Mayan Adventure (dt.)	29,99
Pizza Connection (dt.)	19,99
Police Quest 4 (dt.)	19,99
Prince of Persia Collection	29,99
Psycho Pinball (dt.)	29,99
Railroad Tycoon Deluxe (dt.)	29,99
RailSoccer (dt.)	29,99
RailTrainer 2 (dt.)	29,99
Rayman (dt.)	29,99
Renaissance (dt.)	19,99
Sam & Max (dt.)	29,99
Settlers 2	29,99
Sim City 2000 (dt.)	29,99
Sim Isle (dt.)	29,99
Sim Tower (dt.)	29,99
Simon the Sorcerer 1 (dt.)	19,99
Simon the Sorcerer 2 (dt.)	29,99
Space Quest 6 (dt.)	19,99
Star Crusader (dt.)	9,99
Star Trek TNG: A Final Unity (dt.)	39,99
Super Pinballers (dt.)	29,99
Strike Commander	29,95
Syndicate Plus (dt.)	29,99
System Shock (dt.) AKTIONSPR	19,99
Teamchef (dt.)	39,99
Theme Park (dt.)	29,99
TIE	19,99
Transport Tycoon incl. World Editor	29,99
Top Gun – Fire At Will (dt.)	39,99
Tronic Passage (dt.)	19,99
Ultima Underworld 1+2 kompakt	29,95
Under A Killing Moon (engl.)	29,99
US Navy Fighters (dt.)	29,99
Vollgas (dt.)	35,99
WarCraft: Orcs & Humans (dt.)	29,99
Wing Commander	25,99
Werewolf vs. Comanche	39,99
Wing Commander 3 (dt.)	35,99
Wonder Deluxe (dt.)	39,99
WipeOut & Novastorm kompakt	29,99
Woodruff & Schnibble of Az (dt.)	19,99
X-Wing (incl. alle Zusatzdisks, dt.)	39,99

Software der anderen Art

	CD
10.000 Color Clips	39,99
3D Home Designer (dt.)	29,95
Abenteuer Raumschiff (dt.) *	39,99
A.D.A.M. – Reise durch den Körper	79,99
Bertelsmann Universal Lexikon '97	89,99
Cats – Die Reisemaske (dt.)	29,99
Der Duden	69,99
Die große PC-Zauberkasten	29,99
Dogz – der Reisehund (dt.)	29,99
Eine kurze Geschichte der Zeit	69,95
Fred Ark 95 (dt.)	29,99
Gold 3 (Topware 40 Anwendersprg.)	49,99
Guiness Buch der Rekorde '96	79,99
Hank Power Goo (dt.)	69,99
Lexikon des mt. Films (dt.)	119,99
M. Python Reiter der Kokosnuß	69,99
Multi Cinemania '97	89,99
MS Encarta '97 Encyclopädie (dt.)	189,99
MS Encarta '97 Weltatlas (dt.)	149,99
MS Leselfant (dt.)	69,99
Musik-Info (Audio-CD-Katalog, dt.)	29,95
Patchwork 01/97	29,99
Pop Fahrschule 2.0	39,99
PC Games Cheat 2 (dt.)	29,99
Pegasus 4.0 2 CD-s	39,99
Real Time Warrior Set	89,99
Science 91 Plus (dt.)	29,99
Telekom Telebrowser	29,90
Telekom Gelbe Seiten	69,00
Ultrapack Vol.3 (Kochi)	79,99
Web Browser & Web Server	29,95

Kindersoftware

	CD
ADI Lernsoftware	je 69,99
Barbie Druckstudio (dt.)	69,99
Barbie Filmstudio (dt.)	69,99
Barbie Modedesigner (dt.)	69,99
Käpig der Löwen: Zeichenlehrgang	69,99
Mickey Mouse Kreativ (dt.) *	69,99
Obelix (dt.) *	89,99
Pocahontas: Zeichenstrickfilm *	69,99
Sim Town (dt.)	29,99
Tuneland (dt.)	59,99

Multimedia-Zubehör

CD-ROM Stach. IDE	169,99
Lautsprecher (2x50 Watt, herstell)	199,90
Lautsprecher Yamaha YST M15	129,99
Soundblaster 16 Value PnP	299,99
Soundblaster 16 Value IDE	179,99
Soundblaster 32 PNP	269,99
Yamaha DS 50 XG Wavetable	219,99
3,5" HR 2HD (1 der Pack)	5,99

Joysticks

Alle Twin – Joysticksweiche	39,99
CH Flightstick Pro	129,95
CH Pro Throttle	179,95
CH Virtual Pilot Pro	189,95
Gravis GamePad	39,95
Gravis Joystick Analog Pro Clear	59,99
Gravis Joystick Analog Pro	59,99
Gravis Joystick Backhawk	59,99
Logi Thunderpad	39,95
Logi WingMan Extreme	99,95
Logi WingMan Warrior	149,99
MS Sidewinder Game Pad	69,99
MS Sidewinder Pro Joystick	99,99
Thrustm. F-22 FLCS Pro Joystick	299,99
Thrustm. Formula TQ Lenkrad	269,99
Thrustm. Grand Prix 1 Lenkrad	179,99
Thrustm. Phazer Pad	99,99
Gamecard PC (3 Ports)	39,95

Mäuse / Trackballs

Logi MouseMan 96	79,99
Logi MouseMan Cordless	119,99
Logi Pilot Mouse	49,95
Logi Trackball Marble	139,99
MS Home Mouse	49,99
Yakumo Mouse	14,99

Lösungsbücher / Literatur

Kompetitionen zu fast allen Games
Interbet! Hier nur eine kleine Auswahl

Baphomets Fluch	14,80
Civilization 2	14,80
Command & Conquer Mission Disk	14,80
Das illimitative Lucas Arts-Buch	29,80
Die Siedler 2	14,80
Full Throttle – 1.111 Tips&Tricks	29,95
Schummeln bei PC-Spielen	39,90
Simon the Sorcerer 1+2	14,80
Star Wars Technisches Handbuch	29,90
WarCraft 2	14,80
WarCraft 2 – Expansion Pack	14,80
Wing Commander 4	14,80
Zork Nemesis	14,80

Kaufvideos (VHS)

Apollo 13	29,99
Cats	9,99
Full Metal Jacket	9,99
James Bond – Golden Eye	29,99
JFK – Tatort Dallas	9,99
Loaded Weapon 1	9,99
Robin Hood (Me. Brooks)	9,99
Schaffen in Ohnmacht	9,99
Zwei gierrische Halunken	9,99

Sony Playstation

Grundgerät inc. Control Pad	399,99
Baphomets Fluch	89,99
Command & Conquer	109,99
Crusader – No Remorse *	89,99
Disruptor	79,99
NBA Live 97	89,99
Need for Speed (dt.)	89,99
Tomb Raider	89,99

Trading Cards: Magic the Gathering

Starter Pack	4 Edition	60 K	dt 16,99
Booster Pack	4 Edition	15 K	dt 5,49
Starter Pack	Trugbilder	60 K	dt 16,99
Booster Pack	Trugbilder	15 K	dt 5,49
Starter		60 K	e 4,99
Chronicles		12 K	e 4,99
Fallen Empires		8 K	e 2,99
Heimatländer		8 K	e 2,99
Homelands		8 K	e 2,99

Fan-Shop

Anstecker "Logo Media Point"	5,00
Anstecker "Teufel Computer"	5,00
Anstecker "Teufel Forke"	5,00
Anstecker "Teufel Spring"	5,00
Geschenkbox inc. vier Anstecker	20,00
Modell-Bausatz "Darth Vader"	29,99
Modell-Bausatz "Tie Fighter"	29,99
Modell-Bausatz "X Wing"	29,99

Wo Sie uns finden: Tel. Bestellannahme: (030) 794 72 111

Media Point

Berlin – Neukölln
Jonasstraße 28/29
Tel.: (030) 621 60 21
U-Bahn 8 Leinestraße
Bus 144

Media Point

Berlin – Steglitz
Bismarckstraße 63
Tel.: (030) 794 72 131
S-Bahn 1 Feuerbachstr
Bus 170, 181, 182

Media Point

Berlin – Friedrichshain
Petersburger Straße 94
Tel.: (030) 427 80 790
U-Bahn 5 Rb. Friedr hain
Tram 20 21 Bersanplatz

Media Point

Berlin – Spandau
Nonnendammallee 82
Tel.: (030) 383 02 191
U-Bahn 7 Rohrdamm
Bus 127, 204

Media Point

Berlin – Tegel
Brunowstraße 10
Tel.: (030) 433 96 05
U-Bahn 6 Alt Tegel
Bus 120 133 125, 222

Media Point

Hamburg – Harvestehude
Grindelberg 73-75
Tel.: (040) 429 11 139
U-Bahn 3 Hoheluftbrücke
Bus 36 102

Media Point

Bremen
Hanseatenhof 9 / Lloydhof
Tel.: (0421) 16 80 80
Straßenbahn 2,3 Am Brill
am Parkhaus Am Brill

BRANDHEISS!

Sierra Collections

Jetzt wird gesammelt!

Aces Collection
Inca 1-2
Kings Quest 1-6
Larry 1-6
Police Quest 1-4
Quest for Glory 1-4
Space Quest 1-5

Jede Komplett-Edition auf CD-ROM zum absoluten Knüllerpreis!

je 49,99

Aktuelle Software zu teuflischen Preisen!

Fable
dt., CD-ROM
49,99

Shattered Steel
CD-ROM
49,99

Angebot solange der Vorrat reicht!

Unser Tip des Monats:

Master of Orion 2
– Battle at Antares –

Greifen Sie mit Ihrer Zivilisation nach den Sternen! Der zweite Teil bietet u.a. Multiplayer-Optionen für bis zu acht Spielern, spektakuläre SVGA-Grafik uvm.

engl., CD-ROM *

69,99

Sim Total!

Sim Copter
dt., CD-ROM *
75,99

Sim Park
dt., CD-ROM *
59,99

Sim Collection
Sim City 2000, Sim Isle, Sim Tower
Komplett-Edition, dt., CD-ROM
69,99

Anton der Preisteufel empfiehlt:

Fantasy General
dt. CD-ROM
29,99

Panzer General 2
CD-ROM
29,99

Megarace 2
dt., CD-ROM
29,99

Steel Panthers
dt., CD-ROM
29,99

Der Countdown läuft!

Nintendo 64
Nintendos neue Wunderkonsole
dt. PAL-Version *
399,–

Super Mario 64
N64 *
99,99

voraussichtlicher Liefertermin 1.3.97
Vorbestellung ratsam.

Daggerfall
– Elder Scrolls 2 –

Es gibt Reisen, die können S e in keinem Reisebüro buchen – Bethesda Softworks präsentieren ihr neuestes Echtzeit-3D-Fantasy-Rollenspiel

dt., CD-ROM * **69,99**

K.K.N.D.
Der Strategie-Hammer von EA
dt., CD-ROM *
59,99

Media Point

Media Point Vertriebs GmbH – Versandzentrale
Bismarckstraße 63 – 12169 Berlin (Steglitz)
Telefax (030) 794 72 199

Telefonische Bestellannahme:

(030) 794 72 111

Persönliche Annahme: Mo-Fr 8.00-20.00 Uhr, Sa 9.00-16.00 Uhr

Autom. Ansagedienst für aktuelle Angebote: (030) 622 85 28
BTX – Bestell-, Neuheiten- und Infoservice unter: Media Point#

* bei Drucklegung noch nicht erschienen! Alle Preise in DM inkl. 15% MwSt. Irrtümer und Preisänderungen vorbehalten! Es gelten unsere Allg. Geschäftsbedingungen, die wir auf Wunsch gerne vorab zusenden. Versandkosten: Nachnahme 9,99 DM + 3,– Post-/NN-Gebühr · Kreditkarte 9,99 DM. Vorkasse 6,99 DM – ab 250 – DM Bestellwert im Inland versandkostenfrei. Express-Versand und UPS auf Anfrage! – Ausland nur gegen Vorkasse zzgl. 20,– DM

Media Point

Dortmund
Rheinische Straße 85
Tel.: (0231) 914 25 24
Straßenbahn 404
Heinrichstraße

Media Point

Koblenz
Rizzastraße 44
Tel.: (0261) 914 10 86
alle Bahnbusse
KEVAG-Bus 9, 10

Media Point

.... to be continued.
Demnächst auch
in Ihrer Nähe!

?

Die Engine wurde gegenüber dem Vorgänger deutlich verbessert: der Bildaufbau ist nun wesentlich schneller und sauberer.

The Need for Speed 2: World Racers

Weltenbummler

TNFS2 läßt sich aus der Außenansicht kaum spielen, diese Perspektive eignet sich nur für Replays.

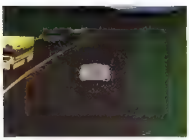

Konvois überholt man mit zügigem Tempo, hinter der nächsten Kurve können Fahrzeuge entgegenkommen.

Der reichlich ungewöhnliche, für ein Rennspiel aber dennoch sehr treffende Titel „The Need for Speed" begeisterte vor über einem Jahr sowohl PC- als auch Konsolenbesitzer. Jetzt geht das erfolgreiche Produkt zum zweiten Mal an den Start und möchte durch noch bessere Grafik und zahlreiche neue Optionen überzeugen. Die Zeichen für einen weiteren Bestseller stehen nicht schlecht.

Mit Powerslide um enge Kurven driften: vor allem beim Stadtkurs „Hollywood" kommen die neuen Möglichkeiten oft zum Einsatz.

Electronic Arts verspricht, diesmal vier bis sechs Automarken mit acht bis zehn neuen Fahrzeugen zu integrieren; zwei davon stehen schon jetzt fest: ein McLaren F1 und ein Lamborghini Carla wurden für das Intro über italienische Gebirgsstraßen gescheucht. Im Spiel stehen sieben neue Strecken zur Verfügung, die alle auf einem bestimmten Thema basieren und über alle Kontinente verteilt sind. So können Sie in Norwegen auf eisigen Pisten gemütlich um die Kurven driften, in Nepal drehen Sie ein paar Runden um den Himalaya und auf dem Stadtkurs in Los Angeles brettern Sie quer durch Hollywood.

Abwechslung bieten aber auch die zwölf Gegner, die vom Computer gesteuert werden. Diesmal wurde darauf geachtet, die individuellen Persönlichkeiten der einzelnen Fahrer noch stärker in das Spiel einzubinden. So wird ein junger Heißsporn auch an brenzligen Stellen ein Überholmanöver versuchen, etwas ältere Fahrer reagieren vielleicht etwas gelassener. Wenn Sie nicht nur gegen den Computer auf die Piste gehen möchten, so können Sie einen der drei verschiedenen Multiplayer-Optionen wählen: entweder via Splitscreen zu zweit an einem Rechner, zu zweit per Modem oder mit bis zu acht Spielern im Netzwerk können Sie gegeneinander antreten.

Powerslide auf Kopfsteinpflaster

In puncto Gameplay hat Electronic Arts den Arcade-Modus noch weiter ausgebaut. So ist es nun beispielsweise möglich, mit einem Powerslide um enge Kurven zu rutschen, und durch verbesserte Steuerungsunterstützungen können die Boliden auch etwas leichter auf der Straße gehalten werden. Darüber hinaus bietet The Need for Speed 2 natürlich unterschiedliche Fahrbahnoberflächen, wie zum Beispiel Schotter, Matsch, Eis und Kopfsteinpflaster. Zum Thema physikalische Effekte: Electronic Arts hat es sich diesmal nicht nehmen lassen, alle Kräfte, die beim Windschattenfahren auf den Verfolger einwirken, zu integrieren. Einfach hinter den Gegner hängen und bei einer günstigen Situation überholen, funktioniert also nur bedingt.

Wer sich zum ersten Mal hinter das Steuer klemmt (den Vorgänger also noch nicht gespielt hat), wird sich über ein Tutorial freuen können, in dem sowohl visuell (grafische Hinweise) als auch akustisch (Sprachausgabe) der richtige „Umgang" mit einem Sportwagen erklärt wird. Untermalt wird das gesamte Renngeschehen mit acht bis zehn Musikstücken. Während des Spiels wurde aber auf eine interaktive Soundroutine zurückgegriffen, die sich speziellen Situationen anpaßt. Außerdem wurden die Motorensounds überarbeitet und Effekte für die jeweilige Umgebung eingefügt.

Oliver Menne ■

RELEASE

Genre	Rennspiel
Hersteller	Electronic Arts
VERÖFFENTLICHUNG	März 1997

Neue Spiele braucht das Land!

Artikelnummer CDR3061

EGYPTIA

DM 49,95*

Erforschen Sie die geheimnisvollen Pyramiden Ägyptens! Nur mit viel Geschick und Verstand wird es Ihnen gelingen, die mysteriösen Rätsel zu bewältigen und das Gold des Pharaos zu finden!

Lassen Sie sich nicht von den zahlreichen Skeletten Ihrer Vorgänger abschrecken und verschieben Sie mit Runen versehene Obelisken auf die vorgegebenen Positionen. Aber Vorsicht: Schon im nächster Schritt könnte der letzte sein!
Und damit das Ganze nicht zu leicht wird, warten bereits Skorpione und andere ungeliebte Überraschungen auf wagemutige Abenteurer wie Sie!

- Teil 1 und Teil 2 auf einer CD-ROM!
- 80 Level voller Spaß und Spannung
- Stimmungsvolle, gerenderte Umgebungsgrafik
- Hochauflösende Grafik (640x480)
- Für Windows 95, benutzt DirectX-Technologie
- Ein kniffliges Denkspiel für Jung und Alt!

GUBBLE

Das total verrückte Schrauben-Spiel! Helfen Sie Gubble, die Schrauben aus allen Plattformen zu entfernen!

Gubble kann auf Schraubenzieher aufspringen und damit im Irrgarten herumfahren. Allerdings wird er schnell Bekanntschaft mit allerlei Gegnern machen, die ihn vom Schraubenzieher stürzen wollen. In 3D-Grafik!

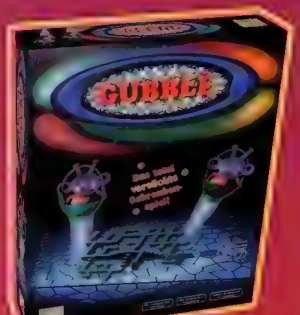

- 150 Level, 10 Welten
- gerenderte Grafiken
- Auflösung: 640x480
- Windows 95, DirectX

DM 59,95*

Artikelnummer CDR3062

WET - THE SEXY EMPIRE

Die erotischste Wirtschaftssimulation aller Zeiten! Bringen Sie es vom kleinen Schmuddelfilm-Produzenten zum Erotik-Konzern! Wählen Sie die Darsteller aus und legen Sie jede einzelne Szene (oder besser: Stellung) des Films fest. Noch einen Titel ausdenken und ab geht's ins Filmstudio. Und zwischendurch vergnügen Sie sich mit Ihrer Sekretärin...

VORANKÜNDIGUNG!

BESTELL-HOTLINE
Tel. 0721/97224-0
FAX 0721/97224-24

* Die angegebenen Preise gelten nur bei Bestellung direkt bei CDV Software GmbH, zzgl. Porto und Verpackung.

Diese und weitere Artikel finden Sie auch in unseren Ladengeschäften: MEGABYTE Karlsruhe, Karlstraße 17 (gegenüber Breuninger), MEGABYTE-Fachcenter, Am Markt 8, Göttingen

Internet: http://www.cdv.de

CDV Software GmbH

Ruhe in
Fetzen!
Die Demo erhalten Sie unter
www.beam.com.au
Melbourne House

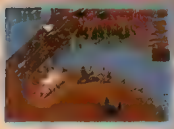

Sie sollten sich gut überlegen, auf welche Seite Sie sich schlagen, denn das Leben folgt nicht mehr den üblichen Regeln – es sucht sich jetzt seinen eigenen Weg. Benutzen Sie Ihren Kopf, dafür haben Sie ihn ja schließlich, und schicken Sie die post-apokalyptischen Gegner in die ewigen Jagdgründe!

Hier benötigen Sie Kugeln und Köpfchen, denn Ihre Gegner sind clever und knallhart. Lassen Sie sich überwältigen – aber nicht zu oft!

Wir bieten Ihnen kampfgebeutelte Städte in SVGA-Grafik für Windows und DOS, Kämpfe zwischen wildgewordenen Mutanten und kühlen Überlebenden mit High-Tech-Ausrüstung, jede Menge Missionen und Live-Action-Videos, knallharten Soundtrack und Humor so schwarz wie Öl!

Krush Kill 'n' Destroy™ – Keine Kompromisse, nur Draufhauen!

Exklusiv-Vertrieb durch
KINGSOFT, Tel. 0 24 08/94 10,
Fax: 0 24 08/94 16 44.
Electronic Arts Hotline:
0 24 08/9 40-5 55.
Im WWW finden Sie
Electronic Arts unter
http://www.ea.com/

PC CD

WINDOWS 95 COMPATIBLE

Machen Sie mehr aus Ihrem Leben!

Interstate 76

Highway-Hunter

Auf der Suche nach einer faszinierenden Hintergrundgeschichte ist Activision ein besonderer Fund gelungen: Interstate 76 spielt in einer Zeit, in der Absätze nicht hoch und Hosenbeine nicht weit genug sein konnten: die Rede ist natürlich von den 70er Jahren...

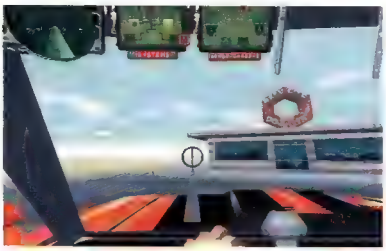

Die Engine erlaubt dem Spieler, auch einmal einen Abstecher in die Stadt zu machen. Die Umgebung ist nicht limitiert, man kann sich - in seinem Wagen - absolut frei bewegen kann.

Groove Champion und Taurus sind die beiden Helden in Interstate 76.

Nach einer erfolgreich absolvierten Mission können Sie sich zurücklehnen und eine Abschlußsequenz genießen. Hier explodiert gerade ein Truck.

Es handelt sich jedoch nicht um die 70er, die wir entweder persönlich oder aus diversen Fernsehserien kennen, sondern vielmehr um eine Parallelzeit, die sich in einigen Punkten von der uns bekannten Ära unterscheidet. Die Story: eine Gruppe motorisierter Söldner unter der Führung von Antonio Malochio hat sich zum Ziel gesetzt, das größte Ölvorkommen in den Vereinigten Staaten mit einem großen Knall in die Luft zu jagen. Mit diesem Attentat soll die ohnehin schon geschwächte Wirtschaft in den Ruin getrieben werden, Anarchie wäre die Folge.

Action auf dem Highway

Sie schlüpfen in die Rolle von Groove Champion und versuchen, diesen Terroranschlag zusammen mit Ihrem alten Kumpel Taurus zu vereiteln. Es sind aber eher persönliche Gründe, warum Sie eine Treibjagd auf Malochio und seine Spießgesellen inszenieren: Ihre Schwester wurde, nachdem sie die Verschwörung ans Tageslicht brachte, von Antonio Malochio kaltblütig erschossen.
Für die packende Highway-Hatz stehen Ihnen mehr als 20 amerikanische Sportwagen zur Verfügung, die mit unterschiedlichen Waffensystemen (Maschinengewehre, Raketen, Kanonen, Granaten- und Flammenwerfer) ausgerüstet werden können. In hervorragenden Zwischensequenzen, die sowohl technisch als auch atmosphärisch zu überzeugen wissen, werden Sie über die momentane Situation und spezielle Aufgaben informiert. Wer den 70ern mit einem weinenden Auge nachtrauert, wird von Interstate 76 in dieser Beziehung sicherlich nicht enttäuscht werden: nicht nur dem gesamten Kleidungsstil, sondern auch den Kameraperspektiven, der allgemeinen Farbgebung und dem Sprachstil der einzelnen „Darsteller" wurde höchste Aufmerksamkeit geschenkt. Fans werden darüber hinaus vom Soundtrack begeistert sein, der natürlich im Audioformat vorliegt: lupenreiner Funk mit groovigen Beats paßt zu Interstate 76 wie die Faust auf's Auge. Obwohl Interstate 76 durch die cinematischen Sequenzen ein wenig Adventure-Charakter erhält, handelt es sich dennoch um ein Rennspiel, bei dem Gegner mit diversen Waffen zur Strecke gebracht werden können. Der Clou ist die Engine: der Computergegner bleibt bei einer Verfolgungsjagd nicht unbedingt auf dem Highway, er kann auch Abkürzungen durch die Prärie nehmen oder gleich in die Wüste fliehen - für Entscheidungen wie diese hat Activision eine besondere Routine erstellt, die den Fahrern eine eigene „künstliche Intelligenz" gibt. Generell ist man bei Interstate 76 nicht auf vorher festgelegte Straßen limitiert, Sie können auch einen kleinen Abstecher in die Stadt machen oder andere Lokalitäten aufsuchen.
Die Grafik überzeugt vor allem im Bereich der Landschaftsdarstellung, handelt es sich doch um Polygone, die in Echtzeit mit Texturen belegt werden. Auf diese Weise können Hügel, ausgetrocknete Flußbetten und auch Canyons realistisch und in angenehmer Geschwindigkeit dargestellt werden - Inspiration für die Spielumgebung waren übrigens die Wüsten von New Mexico, Arizona und Texas.

Oliver Menne ■

RELEASE	
Genre	3D-Actionspiel
Hersteller	Activision
VERÖFFENTLICHUNG	März 1997

SCHLUSS MIT

COPIEREN & CAFFEEKOCHEN

M.A.X. IST DA!

"OPTISCH KANN M.A.X. DER KONKURRENZ ZEIGEN, DASS VGA-GRAFIK LÄNGST NICHT MEHR ZUM STAND DER TECHNIK GEHÖRT."
PC GAMES

"BEMERKENSWERT: DIE HERAUSRAGENDE "KÜNSTLICHE INTELLIGENZ" DES COMPUTERGEGNERS"
PC GAMES

89%
SPIELSPASSWERTUNG
PC GAMES 1/97

88%
SPIELSPASSWERTUNG
POWER PLAY 1/97

"EIN MUSS FÜR ALLE STRATEGIESPIELER"
PC ACTION

"MECHANISED ASSAULT AND EXPLORATION IST DAS INNOVATIVSTE STRATEGIESPIEL SEIT LANGEM."
PC ACTION

"M.A.X. BIETET DIE INTELLIGENTESTEN COMPUTERGEGNER UND EXTREM HOHE LANGZEITMOTIVATION DURCH MASSIG SPIELOPTIONEN."
PC ACTION

94%
SPIELSPASSWERTUNG
PC ACTION 12/96

Interplay

HTTP://WWW.INTERPLAY.COM

DISTRIBUTED BY
Acclaim
Entertainment GmbH

All rights reserved

Über die Funktionstasten können Sie Ihren Mitstreitern Befehle erteilen. Dadurch erhält G-Nome sehr viele taktische Elemente.

Der Titel G-Nome bezieht sich nicht auf eine Person oder einen fernen Planeten, er bezieht sich auf eine Waffe mit einer kaum vorstellbaren zerstörerischen Kraft. In einer Art Kooperation wurde diese Waffe von drei verschiedenen außerirdischen Mächten konstruiert, um die Menschheit in einer letzten Konfrontation endgültig zu beseitigen. In der Rolle von Joshua Grant, einem Sergeant der Union Federation, führen Sie ein dreiköpfiges Spezialistenteam an, das sich auf die Suche nach der geheimen Maschine machen soll.

Die gefährliche Reise durch das Feindgebiet erstreckt sich über insgesamt 20 Missionen. In einem kurzen Briefing erhalten Sie alle nötigen Informationen über den nächsten Einsatz; die jeweilige Aufgabenstellung variiert dabei von „Zerstören Sie alle Feinde" bis „Infiltrieren Sie unbemerkt die feindliche Basis" - für Abwechslung sorgt also schon der Missionsaufbau.

Eine echte Besonderheit stellt die Engine dar, die nicht nur grafisch überzeugen kann, sondern auch spielerisch Innovationen zu bieten hat. Um den teilweise gigantischen Maschinen der Gegenseite überhaupt das Wasser reichen zu können, besteht die Möglichkeit, eigene und feindliche Fahrzeuge wie beispielsweise Roboter, Panzer oder auch Luftkissenboote einzusetzen. Eine sehr interessante Idee, die dem Gameplay stark zugutekommt. Beispielsweise müssen Sie in einer Mission einen Sicherheitscode beschaffen, indem Sie in eine Basis eindringen. Sie kapern also einen der unbemannten Kampfroboter, nähern sich der Festung und zerstören alle feindlichen Objekte. Dann steigen Sie aus, betreten die Basis und zapfen den Computer an, um an den Code zu kommen. Schließlich setzen Sie sich wieder in den stählernen Koloß, vernichten das Hauptquartier und kehren zu Ihrem Stützpunkt zurück.

G-Nome

Zusammenkunft

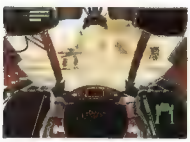

Jedes Fahrzeug und jeder Roboter verfügt über ein eigenes Design.

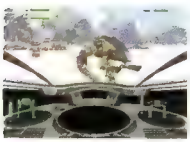

Auch bei näherer Betrachtung wirken die Einheiten sehr detailliert.

Mit G-Nome startet 7th Level seine erste Spieleserie. Die Saga „Universal Order" wird in den nächsten Monaten und vermutlich auch Jahren weiter fortgesetzt werden. Der erste Schritt, dieses gewaltige Vorhaben in die Tat umzusetzen, ist so gut wie abgeschlossen: G-Nome soll noch im März auf den Markt kommen.

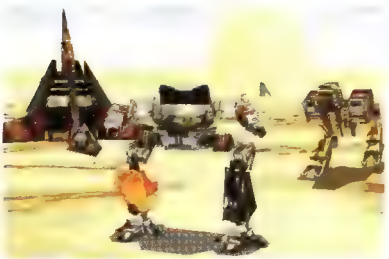

Nicht nur die einzelnen Objekte (Roboter und Gebäude) wurden mit feinsten Texturen belegt, auch die Oberfläche der Planeten wurde liebevoll gestaltet.

Realistische Umgebungsgrafik

Neben der gelungenen Darstellung der Gebäude und Fahrzeuge macht vor allem die Landschaftsgrafik einen ausgezeichneten Eindruck. Im Gegensatz zu vielen anderen Spielen dieses Genres wirken Gebirge und Flüsse nicht aufgesetzt, sondern sind fester Bestandteil der Umgebung. Auch die verschiedenen Cockpits wurden liebevoll gestaltet, die zahlreichen Radarscreens, Scanner und Waffenbildschirme haben eine sehr schöne Optik.

Für Hintergrundmusik sorgte bei G-Nome Chris Boardman, der schon eine Oscar-Nominierung und mehrere Emmy-Awards auf seinem Erfolgskonto verbuchen konnte.

Oliver Menne ■

RELEASE

Genre	3D-Action
Hersteller	7th Level
VERÖFFENTLICHUNG	April 1997

Mehr Spieler – mehr Spaß!

Power Play 2/97:
„Command & Conquer" der Nachfolger Alarmstufe Rot" und Warcraft 2" zählen im Moment zu den beliebtesten Kampfspielen, aber auch Mechwarrior 2" wird oft und gern als Gruppenerlebnis genossen. Besonders deutlich kommt der Unterschied im Datenfluß bei schnellen 3D-Actiontiteln (...) zur Geltung; auch neuere Spiele wie 2" werden unterstützt."

RIVAL

online gaming

network

PC Action 9/96:
„...jetzt schon auf DOS-Ebene phantastische Geschwindigkeiten und von so gut wie jedem multiplayerfähigen Programm unterstützt ..."

Münchner Stadtmagazin 12/96:
„Schöner online spielen (...) Anstatt ein Netzwerk mit bis zu acht Rechnern in einem Keller aufzubauen, muß man nur einen schnellen 486er und ein Modem (14.400 bps, besser 28.800 bps) besitzen."

Der schnelle Online-Spieleservice. Spielen Sie Ihre netzwerkfähigen Spiele über Modem. Mit Freunden und Fremden. Je nach Spiel mit bis zu acht Spielern. Miteinander und gegeneinander. Chat und Download (auch gleichzeitig). Action, Echtzeit-Strategie, Simulationen – und vieles mehr

www.rivalnet.com
E-Mail: info-g@rivalnet.com
BBS: (089) 85802222

Hinweis: Rival Network bietet diese Spiele nicht selbst an. Wenn Sie die jeweiligen Spiele besitzen, können Sie diese jedoch über das Rival Network [illegible] spielen. Die Netzwerk-Ist-da-Abonnements [illegible]

PROJECT PARADISE

In der Finsternis einer apokalyptischen Zukunft
lauert das tödlichste aller Geheimnisse...

OUT NOW

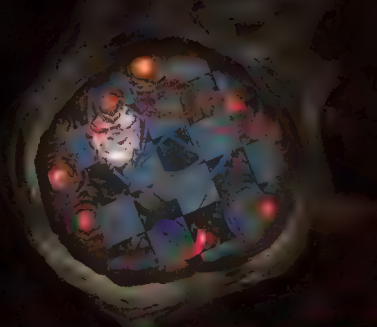

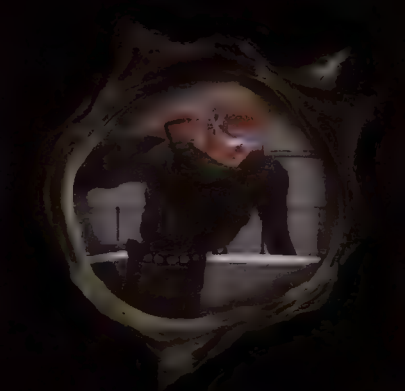

Betreten Sie ein neues

POWER PLAY:
Sehr schöne Grafikengine, die sich Balleger von der Masse der 3D-Konkurrenten abhebt.

PC PLAYER:
Action-Fans: Installieren und staunen!

KKND

Echtzeit-Endzeit

Was bei Anwendungssoftware seit Jahren gang und gäbe ist, war im Bereich der Computerspiele bislang noch verpönt: Ein Hersteller setzt einen Standard, und viele andere ahmen ihn nach. Die Frage nach der Grenze zwischen Ideenklau und legitimer Nachahmung ist in einigen Fällen auch nicht unberechtigt. Die jüngste Neuerscheinung in der Kategorie „Spielt-sich-wie-Command-&-Conquer" kommt dem Vorbild fast schon unverschämt nah und macht trotzdem - oder gerade deshalb - mehr Spaß als alle bisherigen Nachahmungen.

Obwohl sich die Vermutung aufdrängt, das australische Entwicklerteam Beam Software wollte mit dem Spieletitel der Schnalzlautsprache der Aborigines ein kleines Denkmal setzen, irrt man hier gewaltig. KKND ist ein Kürzel für „Krush, Kill'n'Destroy" und wird diesem martialischen Motto auch Bit für Bit gerecht. Schon die Vorgeschichte ist alles andere als erbaulich. Nachdem im späten 21. Jahrhundert ein Hagel von Atomsprengköpfen auf die Erde niedergegangen war, spalteten sich die Überlebenden in zwei große Gruppen. Die Ärmeren versuchten, sich auf der radioaktiv verseuchten

Erdoberfläche über Wasser zu halten, während sich die Privilegierten in hermetisch abgesicherten Atombunkern verschanzten. Ohne voneinander zu wissen, bauten beide Gruppen mehr oder minder gut funktionierende Mini-Staaten auf: die Bewohner der Oberfläche hatten zwar zunächst mit den Folgen der Verseuchung zu kämpfen - Epidemien genetisch veränderter Krankheitserreger fegten über das Land, und zu Monstern mutierte Insekten bedrohten das Weiterleben der wenigen. Als Folge der radioaktiven Verstrahlung veränderte sich nicht nur das Aussehen der Menschen, sondern auch deren Gebräuche. Ohne funktionierendes Ausbildungssystem entwickelte sich der allgemeine Intellekt auf das Niveau einer niederbayerischen Stammtischrunde zurück. Da höheres technologisches Wissen nicht mehr zur Verfügung stand, lernten die primitiven Stämme menschlicher Mutanten, die gigantischen Insekten und Säugetiere abzurichten und zu gefährlichen Kampfmaschinen zu „veredeln". Obwohl das kleine Bunkervolk unter der Erde von solcherlei Epidemien und dem nuklearen Fallout verschont blieb, hatten auch sie ihre Nöte: die Nahrungsmittel wurden zusehends knapper und konnten nur über aufwendige Recycling-Techniken gewonnen werden. Die Gewinnung von Rohstoffen und die künstliche Lichterzeugung waren aber noch schlimmere Probleme. Nach 60 Jahren totaler Abgeschiedenheit entschloß man sich deshalb, die eng gewordenen Verstecke wieder zu verlassen. Leider war das Wiedersehen der Brüder von einst weniger herzlich als erwartet. Aus Neid und Angst entwickelte sich ein Krieg, der mit den Waffen des 21. Jahrhunderts auf der einen und mutierten Kampfmaschinen auf der anderen Seite ausgetragen werden sollte.

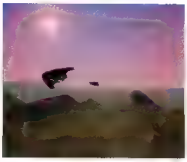

Gerenderte Filmsequenzen gibt es nur im Intro zu bewundern...

... zwischen den Missionen werden lediglich kurze Briefings gezeigt.

Auf den Trümmern unserer Zivilisation: an witzigen Einfällen hat es den Grafikern sichtlich nicht gemangelt. Wo kommt wohl der viele Sand her?

Mutanten-Kain und Techno-Abel

Obwohl den genetisch veränderten Wesen, im Spiel Mutes genannt, für ihre körperlichen Deformationen natürlich kein Vorwurf gemacht werden kann, ziehen die „menschlicheren" Survivors von Anfang an die Sympathien auf sich. Sowohl das Kriegsgerät - in der deutschen Version durch Cyborgs repräsentiert - als auch die Gebäude der Survivors erinnern an die Alliierten-Einheiten in C&C2. Die Mutanten wird man hingegen eher in die Ork-Richtung einstufen (vergleiche WarCraft 2). Der Hauptunterschied zwischen beiden Seiten spielt sich in erster Linie auf grafischer Ebene ab: Während die Survivor-Einheiten und -Gebäude wie hochtechnisierte Stahlkonstruktionen aussehen, hausen die Mutanten in Flickwerken aus Steinen und riesigen Tierknochen. Trotz der augenscheinlichen Unterschiede leben die Kontrahenten von ein und demselben Rohstoff: Mittels mobiler Förderplattformen werden Ölvorkommen lokalisiert und angezapft; das zutagegebrachte Öl wird dann von Öltransportern (die Erzsammler lassen schön grüßen) in Kraftwerke gekarrt, die den Rohstoff in die dringend

Wer nicht ständig neue Truppen produziert, um Angriffswellen auf Distanz halten, ist in solchen Situationen machtlos. Da der Computer in KKND sehr aggressiv vorgeht, kann der Spieler oft genug nur noch reagieren.

benötigten Credits umwandeln. Mit den so gewonnenen Geldmitteln wird der Basis-Ausbau vorangetrieben und werden neue Einheiten produziert. Von den über 15 verschiedenen Einheitenarten und etlichen Gebäuden auf beiden Seiten stehen zu Spielbeginn freilich nur die schwächeren zur Verfügung. Erst im fortschreitenden Spielverlauf kommen die Superwaffen, wie Anaconda Tank und Barrage Craft (Survivors) oder Giant Beetle (Mutes) hinzu. Der Weg dorthin beginnt dank einiger Tutorial-Levels recht einfach, wird ab der vierten oder fünften Mission aber schon ziemlich steinig. Die Gründe: Zum einen kommt es in KKND mehr als in allen vergleichbaren Programmen auf die kluge Wahl des Basis-Bauplatzes an. Wer sich von einer naheliegenden Ölquelle allzu schnell zum voreiligen Errichten seines Bauhofs verleiten läßt, hat nach einigen Minuten eventuell das Nachsehen - vor allem dann, wenn sich das feindliche Lager in direkter Nähe befindet oder weitaus üppigere Ölvorkommen nur in weiter Entfernung zu finden sind. Das Kartendesign erweist sich in dieser Hinsicht als besonders trickreich, da manche Missionen nur dann zu bewältigen sind, wenn nicht gleich der erstbeste Bauplatz gewählt wird: natürliche Hindernisse wie Felswände oder Flüsse halten anrückende Gegner weitaus effektiver ab als der beste Verteidigungsturm. Drei oder vier erfolglose Versuche pro Mission sind da keine Seltenheit. Was außerdem an den Nerven des Spielers sägt, ist die hohe Aggressivität der künstlichen Intelligenz. Wer nicht immer ein wachsames Auge auf eine stattliche Anzahl von Verteidigungseinheiten hat, steht aufgrund der ständigen Attacken des Gegners bald mit einer gut ausgebauten, aber schlecht bewachten Basis da. Oft genug kommt der C&C2-verwöhnte Spieler in die Verlegenheit, seine Basisgebäude technologisch nicht weiterentwickeln zu können, weil das gesamte Einkommen auf den Bau neuer Kampfeinheiten verwendet werden muß. Da die Erdölvorkommen auf den 30 verschiedenen Karten (15 pro Kampagne) ohnehin recht knapp bemessen wurden, soll-

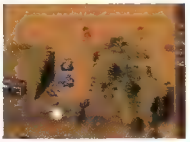

Terraineigenheiten, wie solche Felsen, müssen einkalkuliert werden.

Zwei Reihen von Raketenwerfern sperren eine wichtige Passage ab.

Mit den Barrage Crafts lassen sich gewaltige Angriffe inszenieren. Durch ihre enorme Raketen-Bewaffnung eignen sie sich für schnelle Großangriffe.

Höhlenmenschen

Trotz ihrer über sechzigjährigen Abgeschiedenheit konnten sich die Survivors technologisch auf dem neuesten Stand halten. Bereits der einfache **„Rifleman"** verfügt über ein relativ gutes Gewehr. Die **„SWAT"-Einheit** trägt einen Körperpanzer und ein Schnellfeuergewehr bei sich. Als Gegenstück zu den mutierten Pyromaniacs und Rioters gelten der **„Flamer"** (Flammenwerfer) bzw. der **„Sapper"**, der einen endlosen Vorrat an Handgranaten herumträgt. Die motorisierten Einheiten der Survivors sehen zwar weniger spektakulär aus als die Ungetüme auf Mutanten-Seite, sind ihnen in puncto Feuerkraft aber ebenbürtig. Während das Aufklärungsmotorrad **„Dirt Bike"**, das **„All Terrain Vehicle"** und der **„4x4 Pickup"** zu den leichteren Waffen zählen, die bereits in den ersten Missionen zur Verfügung stehen, muß für das schwere Kriegsgerät erst geforscht werden: Mit dem mobilen Flammenwerfer **„Flamethrower ATV"** lassen sich mehrere Infanteristen auf einmal beseitigen. Als Krone der technischen Schöpfung gelten die feuerstarken, aber auch teuren **„Anaconda Tanks"** und die gewaltigen **„Borrage Crafts"**. Die letzteren richten gegen gepanzerte Gegner zwar weniger Schaden an als die Anacondas, sind dafür aber die am besten gepanzerten Fahrzeuge im Spiel. Eine gemischte Verteidigungslinie aus Tanks und Barrage Crafts ist selbst von einer großen Mutanten-Armee nur schwer zu überwinden.

Strahlenopfer

Eigentlich ist es ja gemein von Beam Software, daß sie die unglückseligen Strahlenopfer in die Rolle der unsympathischen Bösen zwängen. Die mangelnden technischen Fähigkeiten der Mutes schlagen sich natürlich auch auf das Aussehen ihrer Infanterie-Einheiten und Fahrzeuge nieder. Trotzdem haben sie es geschafft, eine überaus schlagkräftige Armee auf die Beine zu stellen. Mit einem primitiven Pfeil und Bogen erwehrt sich beispielsweise der **„Berserker"** seiner Haut, während der **„Rioter"** mit Molotow-Cocktails um sich wirft. Etwas modernere Infanteristen sind der **„Shotgunner"**, der mit einer erbeuteten Schrotflinte unterwegs ist, sowie der **„Pyromaniac"**, der sich aus Schläuchen und Kanistern einen mächtigen Flammenwerfer zusammengeschustert hat. Der Mangel an Know-how hat bei den Mutes auch dazu geführt, daß nur zwei der sechs „Fahrzeuge" auch wirklich Fahrzeuge sind: Das **„Bike mit Sidecar"** verfügt über ein schußkräftiges Maschinengewehr, und der **„Monster Truck"** kann feindliche Fußsoldaten einfach niederwalzen. Die restlichen Einheitenarten entspringen allesamt Dr. Oppenheimers Genküche: Der **„Dire Wolf"** ist ein sechsbeiniger Wolf mit bewaffnetem Reiter, der **„Giant Scorpion"** spuckt hochgiftige Säure, der **„War Mestadon"** ist eine Art Kampfelefant und der **„Giant Beetle"** eine abenteuerliche Mischung aus Spinnenwesen und Riesenkäfer.

GREENWOOD ENTERTAINMENT PRÄSENTIERT:

MADTV2

ES GEHT WIEDER LOS !!!

SENDEN, WAS DAS ZEUG HÄLT!

MADTV2

EIN KLASSIKER UNTER DEN FUN-SIMULATIONEN KEHRT ENDLICH ZURÜCK.

GLEICH DREI SENDEANSTALTEN MACHEN SICH DIESMAL AUF, UM DIE WOHNZIMMER DER WELT MIT SCHWACHSINNIGEN PROGRAMMEN ZU ÜBERFLUTEN. SPIELEN SIE DEN PROGRAMMDIREKTOR BEI EINEM DIESER CHAOS-SENDER!!!

SVGA-GRAFIK
NETZWERKSPIEL
KOMPLETT IN DEUTSCH
KOMPLETT VERRÜCKT

FÜR DOS UND WIN 95

ten nur solche Gebäude errichtet bzw. kostspielig upgegradet werden, die in den nächsten Minuten auch tatsächlich benötigt werden. Wer - wie in C&C üblich - einfach auf Verdacht oder Vorrat einen Luftschlag in Auftrag gibt, dem fehlt beim nächsten Angriff vielleicht eine einzige, dafür aber entscheidende Einheit.

Fremde Federn glänzen am schönsten!

„Warum die eigene Phantasie bemühen, wenn Westwood doch so gute Ideen hat?" - könnte der Gedanke sein, der dem Konzept aller Missionen zugrundeliegt. Kurz gesagt lassen sich drei Typen von Aufträgen unterscheiden: Missionen, die mit einem Mobilen Bauhof beginnen, Missionen, die mit einer bereits errichteten, aber lädierten Basis beginnen, sowie die allseits beliebten Stoßtrupp-Missionen. Na, kommt Ihnen das bekannt vor? Wie dem auch sei - das bereits erwähnte, sehr intelligente Kartendesign läßt den Spieler über diese Phantasielosigkeit noch einmal hinwegsehen. Gerade dem Design läßt sich wohl auch zuschreiben, daß der Spannungsbogen im Endeffekt doch völlig anders verläuft als beim „großen Vorbild". Während es bei C&C oft möglich ist, sich so lange vor dem Feind zu verstecken, bis der entscheidende Überraschungsangriff ausgeführt werden kann, muß eine Übermacht in KKND mühsam errungen werden. Da der Computer mit großer Vorliebe riesige Armeen zusammenstellt, um diese - auf mehrere Fronten verteilt - gegen die Spielerbasis zu schicken, ist es meistens gar nicht möglich, selbst schlagkräftige Truppenverbände aufzubauen, mit denen die feindliche Ansiedlung überrollt werden könnte. Etwas erfolgversprechender ist da schon das hinterlistige Abschneiden gegnerischer Versorgungslinien. Da nicht nur die eigenen Ölvorräte mit der Zeit zur Neige gehen, sondern logischerweise auch die des Computers, müssen beide Kontrahenten Ihre Öltürme immer tiefer im Feindesland errichten. Wer die Chance nutzt und rechtzeitig einige gegnerischen Tankwagen vernichtet, kann sein Gegenüber förmlich ausbluten lassen. Zu dumm, daß dem Computer dieses Wissen ebenfalls mitgegeben wurde...

Wettstreit der Interfaces

Während dem Spielprinzip alles in allem der Stempel „Kopie" aufgedrückt werden muß, sackt das Benutzerinterface seinerseits Lorbeeren ein: Beam Software hat es verstanden, die wegen einiger Unzulänglichkeiten gerügte C&C-Benutzeroberfläche um ein paar sinnvolle Neuerungen zu erweitern. Wie gewohnt, wer-

Echt orkisch! Während die Survivors in Stahlbauten leben, zimmern sich die Mutants ihre Behausungen aus Knochen und Steinen zusammen.

Die schlanken Pop-Up-Menüs am rechten Bildschirmrand kommen der Übersicht zugute. Der gezeigte Kartenausschnitt könnte nicht größer sein.

Drei Tophits im Vergleich

	KKND	C&C2: Alarmstufe Rot	WarCraft 2
Technik			
Grafikmodi	SVGA	SVGA (nur Win 95)	SVGA
Musik	CD-Audio	CD-Audio	CD-Audio
Qualität d. Musik	ausreichend	gut	gut
Handling	sehr gut	gut	gut
Betriebssystem	DOS	DOS/Win 95	DOS
Anzahl CDs	1	2	1
Ausstattung			
Anzahl Solo-Missionen	2 x 15	2 x 14	2 x 14
Multiplayer-Missionen	10	32	10
Multiplayer-Spieler	2-6	2-8	2-8
geschätzte Spielzeit (Solo)	ca. 40 Std.	ca. 50 Std.	ca. 60 Std.
Karteneditor vorhanden	nein	ja	nein
Internet-Spiele-Server	nein	ja	nein
Chat-Funktion	ja	ja	ja
Sonstiges			
„abgemilderte" deut. Version	nein	ja	nein
Mission-CDs erhältlich/geplant	nein	ja	ja
Schwierigkeitsgrad	hoch - sehr hoch	hoch	mittel - hoch
PC Games-Wertung	88%	90%	90%

3 D - E C H T Z E I T

Age of Sail

Erleben Sie die gnadenlose Seekriegführung auf höchstem taktischen Niveau. Hunderte der schönsten Schiffe, die je über die Weltmeere segelten, wurden hier für Sie rekonstruiert, um sich schliesslich in Stunden oder Tage andauernden Schlachten wieder in geschlagene Wracks zu verwandeln. Geben Sie dem Mast eines einzelnen Schiffes oder einer ganzen Flotte Ihre Farben und wählen Sie Besatzung und Waffen mit Bedacht aus. Die Jagd kann beginnen...

* Das einzigartige Battleview™-System erweckt den donnernden Glanz der historischen Seeschlachten zum Leben.
* Übernehmen Sie den Befehl über die detailgetreu nachgebauten Kriegsschiffe Victory, Enterprise, Impregnable, Independence, Essex, Vengeance und kommandieren Sie Hunderte weiterer Fregatten, Schoner, Briggs und andere bis an die Zähne bewaffnete Schiffe aus Europa und Amerika.
* Als Resultat ausgedehnter Recherchen wurde ein noch nie dagewesenes Maß an Realismus und Authentizität erreicht.

* Hunderte historischer Seeschlachten zwischen 1775 und 1820 erwarten Sie, darunter die Auseinandersetzungen während des amerikanischen Unabhängigkeitskrieges und der Napoleonischen Kriege, die Schlacht von Trafalgar, die Schlacht am Nil, der Krieg von 1812 und die Schlacht der amerikanischen Superfregatte Constitution gegen die englische Guerriere.
* Bildschirmhilfe mit ausführlichem Index, umfangreicher Szenario-Editor, Multiplayer-Unterstützung für Modem, serielle Schnittstelle und LAN.

empire INTERACTIVE

TALON

KOMPLETT IN DEUTSCH

EMPIRE INTERACTIVE, THE SPIRES, 677 HIGH ROAD, LONDON N12 0DA WORLD WIDE WEB PAGE: http://www.empire.co.uk CUSTOMER SERVICE Tel: 0181 343 9143 Fax: 0181 343 7447

den die einzelnen Fahrzeug- oder Infanterie-Einheiten mittels eines Linksklicks oder über einen Auswahlrahmen aktiviert und mit einen weiteren Mausklick auf der Karte herumdirigiert. Als wichtigste Neuerung sticht der schlanke Menübalken am rechten Bildschirmrand ins Auge. Anstatt alle Bau-Optionen permanent anzuzeigen und dadurch den sichtbaren Kartenausschnitt einzuengen, wurden Pop-Up-Menüs verwendet - in etwa vergleichbar mit dem Windows-Startmenü. Der einzige Nachteil dieses Systems zeigt sich beim Zugriff auf die Radarkarte, die - falls ausgeklappt - ziemlich störend im Spielbildschirm herumsteht.

Eine echte Innovation ist auch die Möglichkeit, mehrere Produktionsaufträge auf einmal zu vergeben. Anstatt mit Argusaugen darüber zu wachen, wann die nächste Kampfeinheit endlich bestellt werden kann, klickt der KKND-Spieler im Produktionsmenü einfach mehrmals auf dasselbe Symbol. Wer größere Armeen aufbauen will, klickt einfach so lange, bis ein „Unendlich"-Symbol erscheint - und bekommt so ständig frischen Nachschub. Wir fragen uns, warum bisher noch kein anderer Hersteller auf diese Idee gekommen ist. Punkt an Beam Software!

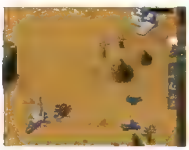

Fördertürme außerhalb der Basis sind ein beliebtes Ziel des Computers.

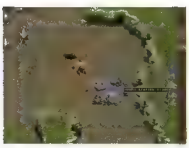

Wer Engstellen rechtzeitig blockiert, kann seine eigene Basis schützen.

Der Ton macht die Musik

Angesichts des Überangebots im Genre kommt der Präsentation und dem sonstigen Drumherum wachsende Bedeutung zu. Beim ersten Punkt kann sich KKND unter DOS und Windows 95 einigermaßen gut behaupten: die SVGA-Grafik mit 640 x 480 Bildpunkten reicht an vergleichbare Grafik-Engines heran, übertrumpft die Konkurrenz aber stellenweise durch spektakuläre Explosionseffekte und so witzige Einfälle wie beispielsweise eine gigantische, bis zur Brust im Sand versunkene Freiheitsstatue. Was wohl kein Programmierteam - so auch nicht Beam Software - jemals in dem Griff bekommen wird, ist das störende Ruckeln, sobald 50 oder mehr Einheiten gegeneinander zu Felde gezwungen werden - da hilft auch kein Pentium 166. Stichwort „Drumherum": Der Multiplayer-Modus für maximal sechs Spieler tut im Netzwerk brav seinen Dienst und kann auch über Modem oder Nullmodem in leicht ausgebremster Form betrieben werden. Eine Verbrüderungs-Option (Taste „A") garantiert ähnlichen Langzeit-Spielspaß wie die Mitbewerber. Bei den Missionsbeschreibungen, die in C&C2 fast schon Spielfilm-Niveau erreichen, konnte und wollte Beam Software nicht mithalten. In 30 kurzen, technisch einwandfreien Videoclips wird dem Spieler erklärt, was er tun oder lassen soll - und fertig. Auf Überraschungen oder plötzliche Handlungsumschwünge der Machart „Stalin-tot-Kane-plötzlich-an-der-Macht!" wurde gänzlich verzichtet. Weniger Verständnis wird der Spieler dem anfangs interessanten, später eintönig werdenden Heavy-Metal-Soundtrack entgegenbringen. Sphärische Endzeit-Begleitmusik hätte der eh schon spannungsgeladenen Atmosphäre vielleicht noch eine Krone aufgesetzt.

Thomas Borovskis ■

Statement

Ist Ihnen aufgefallen, wie oft ich auf diesen Seiten den Titel „Command & Conquer" erwähnt habe? Das war weniger böse Absicht als eine Notwendigkeit. Wenn ein Hersteller versucht, einem anderen nachzueifern, muß sich das Ergebnis eben auch am „Original" messen lassen. Mal unter uns: KKND ist dem Megaseller aus dem Hause Westwood schon verdammt ähnlich. Glücklicherweise wurden einzelne Schwerpunkte anders gelegt. Die Bedienung finde ich persönlich etwas bequemer, und die K.I. der einzelnen Einheiten sowie des Computergegners erscheinen mir ebenfalls etwas überlegener. In puncto Ausstattung hat Alarmstufe Rot ganz klar die Nase klar vorne - und das nicht nur wegen der zusätzlichen Boot- und Fliegereinheiten, sondern auch aufgrund seiner stabilen Internet-Anbindung. Ganz toll gefällt mir an KKND der hohe Anspruch an die geistige Flexibilität des Spielers. Nicht nur während der Kampagnen, sondern auch innerhalb einzelner Missionen muß der Benutzer seine Spielweise mehrmals umstellen: vom verzweifelten Verteidiger zum kampflustigen Kriegsherrn - und umgekehrt. Wer in seinem Softwareschrank noch Platz für eine gute Nummer Zwei hat, kann mit diesem Kauf nichts falsch machen.

In dieser Mission hat der Spieler keine eigene Basis. Mit einer kleinen Gruppe von Scharfschützen muß das Gebäude ganz links im Bild zerstört werden. Der Mutanten-Offizier unter dem Totem ist das Ziel ihres Anschlags.

SPECS & TECS

VGA	Tastatur
SVGA	Maus
DOS/WIN 3.1	Joystick
WIN 95	SoundBlaster
HD 60 MB	GeneralMidi
CD 450 MB	Audio

REQUIRED
Pentium 75, 16 MB RAM
DoubleSpeed-CD-ROM

RECOMMENDED
Pentium 120, 16 MB RAM
QuadSpeed-CD-ROM

MULTIPLAYER
1-6 Spieler über Netzwerk, Modem und Nullmodem

RANKING

Strategie

Grafik	87%
	62%
Handling	85%
Spielspaß	88%

Spiel	deutsch
Handbuch	deutsch
Hersteller	Electronic Arts
Preis	ca. DM 100,-
Release	Februar '97

Z DV 59.-

HIND EV 49.-

FIRE FIGHT DA 49.-

THRUSTMASTER FORMULA T2

Mach Dir den Schumi mit LENKRAD UND PEDALEN

209.-

[illegible]	75.-
AH-64 D LONGBOW	75.-
AKTE PANDORA	75.-
ALIEN TRILOGY	69.-
ATF	69.-
AZRAEL'S [illegible]	59.-
BAPHOMET'S [illegible]	69.-
BLEIFUSS 2	55.-
BUNDESLIGA MANAGER [illegible]	69.-
CIVILIZATION 2	75.-
CIVILIZATION 2 SZENARIO [illegible]	39.-
COMMAND & CONQUER	85.-
COMMAND & CONQUER 2	79.-
CREATURES	65.-
CRUSADER NO REMORSE	59.-
CYBERIA 2	69.-
DAGGERFALL	69.-
DAGGERFALL	79.-
DAYTONA USA	69.-
DEADLOCK	79.-
DER PLANER 2	69.-
DESTRUCTION DERBY 2	75.-
DIABLO	79.-
DIE FUGGER 2	75.-
DIE HARD TRILOGY	75.-
DIE SIEDLER 2	65.-
DIE SIEDLER 2 MISSION CD	29.-
DOMINION	75.-
DOWN IN THE DUMPS	75.-
DSA 2 - SCHATTEN ÜBER RIVA	39.-
DUNGEON KEEPER	69.-
FABLE	69.-
FIFA SOCCER 97	69.-
FLOTTENMANÖVER	79.-
FORMULA 1 GP 2	69.-
FORMULA 1 GP 2	79.-
GRAND PRIX MANAGER 2	79.-
HAVE A NICE DAY	65.-
HEXAGON KARTE	75.-
HOLIDAY [illegible]	69.-
HUGO 4	55.-
JAGGED ALLIANCE [illegible]	79.-
KKND	69.-
LANDS OF LORE 2	85.-
LEISURE SUIT LARRY 7	79.-
LIGHTWAVE	69.-

MACHINE HEAD 2	69.-
MAX	75.-
MDK	85.-
MECHWARRIOR 2 MERCENARIES	79.-
MEGA RACE 2	59.-
MONSTER TRUCK	75.-
NASCAR RACING 2	79.-
NBA LIVE 97	79.-
NHL HOCKEY 97	69.-
PRIVATEER 2 THE [illegible]	79.-
RALLEY RACING 97	69.-
REALMS OF THE [illegible]	79.-
RISIKO	79.-
[illegible]	59.-

SCHLEICHFAHRT	69.-
SEGA RALLY	75.-
SHATTERED ST[illegible]	69.-
SYNDICATE WARS	69.-
THE NEED FOR SPEED SE	69.-
THE NEVERHOOD	79.-
3 SKULLS OF THE [illegible]	79.-
TIME COMMANDO	69.-
TOMB RAIDER	69.-
TRUSTBUSTER	69.-
TUNNEL B1	79.-
WARCRAFT 2 [illegible] SE	79.-
WARWIND	69.-
ZORK: [illegible]	79.-

Formula 1 GP2 DV
The Need For Speed SE DV
Gib Gummi! Rennpaket für nur **129.-**

FIFA Soccer 97 DV
NHL Hockey 97 DV
Prügelei ist gestattet! Bandscheibenpaket für Taschenfeiche **129.-**

Z DV
Command & Conquer II* DV
Hirnschmalzanreger: Strategiepaket für nur **139.-**

DV: Deutsche Version. EV: Englische Version. DA: Engl. Spiel mit dt. Anleitung

0180 5 130 530

BORIS GAMES is a Trademark of MEDIA PUBLISHING

Mit * gekennzeichnete Spiele waren bei Drucklegung noch nicht verfügbar.

Irrtum [illegible]

Versand und Verpackung je Bestellung DM 9,-

Kostenlos Katalog anfordern!

PC CD-ROM

komplett in deutsch!

SECRETS OF THE LUXOR

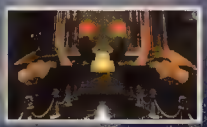

Bahnen Sie sich Ihren Weg durch die Pyramide von Luxor. Längst vergessene Labyrinthe, mysteriöse Rätsel und tödliche Fallen lauern auf Sie.

Enträtseln Sie die Geheimnisse von Raum und Zeit. 300 Jahre in der Zukunft müssen Sie einen Wahnsinnigen davon abhalten, die Sonne zu zerstören!

Atemberaubende 3-D-Darstellungen und actiongeladene Filmsequenzen versetzen Sie in Ihrer Vorstellungskraft.

Lösen Sie das Rätsel einer unvorstellbaren Macht aus der Vergangenheit – sonst hat die Erde keine Zukunft.

Gratis-Demo-CD-ROM anfordern! Per Telefon 0180/532 36 63, per Fax 0180/532 36 69, oder per e-Mail www.funware.de oder Coupon ausfüllen und an FunWare, Postfach 70 16 47, 22016 Hamburg senden.

PCG 3/97

Name Vorname

Straße/Nr.

PLZ/Ort

Telefon Fax E-Mail

FUNWARE

www.funware.de

SCRIPT

Leserbriefe schicken Sie bitte an folgende Anschrift:
Computec Verlag
Redaktion
PC Games
Leserbriefe
Isarstraße 32
90 451 Nürnberg

Sinnwahrende Kürzungen behält sich die Redaktion vor.

IN EIGENER SACHE

Mit meiner Kondition geht es bergab! Warum? Bei unseren monatlichen Wettkämpfen im Arbeitweitwurf bzw. Arbeitzielwurf kann ich gegen meine Kollegen nicht anstinken; und schuld daran seid Ihr. Während die Kollegen vor lauter Trainingsmaterial nicht wissen wohin, sehe ich mich gezwungen, meine Trainingssekunden auf ein Minimum zu beschränken. Manche Briefe muß ich sogar mehrmals werfen. Ganz klar, daß ich unter diesen Umständen keine vernünftige Punktezahl erreichen kann. Das wäre ja noch nicht so schlimm, wenn diese Punktezahl nicht zusammen mit den veröffentlichten Seiten mein Monatsgehalt ergeben würde. Da meine Seitenzahl beschränkt bleibt, kann ich nur auf mehr Trainingsmaterial hoffen, um gelegentlich Miete zahlen zu können. Scherz? Bekanntlich mache ich niemals Scherze! RR

Geschichtliches

Hallo Rainer,
trotz oder gerade wegen meines Alters (37) möchte ich mal einen Brief an Dich bzw. an alle Leser loswerden. Um keine Mißverständnisse aufkommen zu lassen: ich betreibe ein Computergeschäft und habe deshalb logischerweise auch immer wieder mit Games zu tun. Aber C&C, Wing Commander III und IV und diverse andere Sachen stehen bei mir auch privat im Regal...
Deshalb bin ich seit geraumer Zeit Abonnent der PC Games und freue mich immer wieder über Eure kompetente Berichterstattung. Weiter so! Doch nun zum eigentlichen Thema meines Briefes: die bpjs (wegen ihrer Denkweise absichtlich klein geschrieben) und unsere Gerichtsbarkeit. Viele Gamer kennen die Aktivitäten dieses Gremiums von IDs Produkten her. Neu ist, daß die Clipart-Sammlung eines bekannten Grafikprogramms aufgrund eines Beschlusses des Münchner Amtsgerichts beschlagnahmt wurde, weil man die unglaubliche Frechheit besessen hatte, die Köpfe von Dschingis Khan, Saddam Hussein, einem gewissen Österreicher und ein paar anderen unangenehmen Personen mitzuliefern. Das „böse Zeichen" war übrigens auch dabei... Um einen Fortbestand des Verbots zu verhindern, prangt nun auf jedem Karton ein Aufkleber mit der Warnung (sinngemäß): „daß die mißbräuchliche Verwendung des Inhalts dieses Produkts untersagt sei". Ich muß also jetzt jedem Kunden erklären, daß es sich dabei um ein -ZENSIERT- (Hoppla, dürft Ihr dieses böse Wort überhaupt drucken???) (Ich bin mir nicht sicher, aber mein allseits beliebtes -ZENSIERT- kann hier nicht schaden. Anm.v.RR) und die Visagen von ein paar historischen Figuren handelt! So langsam frage ich mich, ob uns Deutschen unser paranoides Verhalten erst im Laufe der Jahre eingetrichtert wird oder ob es ganz einfach schon zur Erbmasse gehört. He, Leute, das ist doch nicht mehr gesund! Meiner bescheidenen Meinung nach sollten sich diese Damen und Herren lieber mal an den Bahnhofskiosken und im einschlägigen Zeitschriftenhandel umsehen, da gäbe es weiß Gott genug zu zensieren und zu beschlagnahmen. Aber anscheinend ist unsere Branche zur Zeit das beliebteste Betätigungsfeld für karrieregeile Staatsdiener. Sei es nun im Internet, bei Computerspielen oder im Fernsehen, überall wird kontrolliert, spioniert und zensiert.
Fast schon wie in (zensiert...). Da bleibt als einzige „rechtsfreie Zone" nur der Diplomatenkoffer. Der bleibt allerdings den „Zensoren" vorbehalten... Eigentlich sollte hier schon das Schlußwort kommen, aber gerade habe ich eine US-Version von C&C-Red Alert gesehen, und ich muß sagen: jetzt reicht's mir! Da werden beispielsweise ganze Videosequenzen unterschlagen, nur weil der bereits erwähnte Österreicher drin vorkommt. Von den Blechdosen-Geräuschen mal ganz abgesehen. Natürlich kann man sich fragen, ob diese Dinge für das eigentliche Spiel erforderlich sind. Vermutlich nicht. Aber als 37jähriger sei mir die Frage gestattet, mit welchem Recht mir eine staatliche Stelle vorschreibt, was ich sehen darf und was nicht. Deshalb rate ich jedem erwachsenen Spielefreak mit ausreichenden Englischkenntnissen, sich keine „deutschen" Spiele mehr zu kaufen. Ich selbst werde mir jetzt eine US-Version von RA holen, nicht weil ich den Herrn -ZENSIERT- (sicherheitshalber) unbedingt sehen möchte, sondern einfach aus Prinzip. Und weil ich diese Bevormundung satt habe.
PUNKT
P.S. Ein sinngemäßer Brief geht auch an unsere moralischen Vorkoster, zur bpjs...

Michael Walther

Da ich bisher nie das Bedürfnis verspürte, jenes Zeichen in ei-

Ihr Groß-händler für PC-CD-ROM + Sony PSX-Spiele + Zubehör

Bitte nur Händleranfragen!

Groß Electronic
Computerspiele + Zubehör
Passauer Straße 13
D-94133 Röhrnbach
Tel. 08582/9605-0
Fax 08582/9605-99

nes meiner Dokumente einzubauen, finde ich diese Aktion nun nicht so nervenzerfetzend. Ich war zu besagter Zeit nur ein Glitzern in den Augen meines Vaters - darum sind diesbezügliche Schuldgefühle bei mir nur minimalst ausgeprägt. Dennoch bringe ich Verständnis dafür auf, wenn andere Leute etwas „panisch" darauf reagieren, und ein paar Spinner, die nichts aus dem Geschichtsbuch gelernt haben, liefern ihnen auch immer wieder Grund für diese Panik. Ähnlich verhält es sich mit C&C 2. Ich vermisse nichts, wenn mir diese pixelige Videosequenz entgeht, und ich brauche auch nicht das Feeling, echte Menschen statt Roboter in die Schlacht zu schicken. Ist es nicht besser, daß die Macher von C&C beschlossen haben, es „einzudeutschen", statt (unter Garantie!) die Pfade der Indizierung zu beschreiten und somit ein geniales Game (He... das war Schleichwerbung. Bekomme ich was dafür?) der hiesigen Öffentlichkeit schwer bis gar nicht zugänglich zu machen? Natürlich kann es mir auch den Tag vermiesen, wenn ich spüre, daß ich (obwohl schon geraume Zeit volljährig) „bevormundet" werde. Aber einfach dafür der BPjS die Schuld in die Schuhe zu schieben, bedeutet, es sich zu einfach zu machen. Die BPjS tut eigentlich nur das, wofür sie bezahlt wird! Recht oft bekomme ich auch mit, daß Kids zweifellos im Besitz von indizierten bzw. beschlagnahmten Spielen sind, die nun wirklich nicht in die Hände von Kindern gehören. Also erscheint mir eine gewisse Kontrolle nötig. Daß die BPjS nicht unbedingt das optimale Werkzeug dafür ist (Indizierung hin oder her, die Kiddies werden dennoch diese Spiele besitzen. Sie werden sogar größeren Ehrgeiz in deren „Erwerb" legen, weil es ja cool ist, „verbotene" Software zu haben), fällt mir momentan keine bessere Lösung ein. Altersfreigaben sind für die Katz, weil oft unwissende Eltern ihrem Nachwuchs die Spiele in die Hand drücken, ohne sich um den Aufdruck bezüglich des empfohlenen Alters zu kümmern. Und wenn der Bub das Game so nicht bekommt, besorgt er es sich von Freunden. Diese Freunde wird es zwar auch nach erfolgter Indizierung geben, aber immerhin wird die Verbreitung solcher Soft erschwert. Leider auch für Volljährige. Obwohl ich wirklich kein Freund der BPjS bin, halte ich mich mit harscher Kritik an ihr zurück, weil mir schlicht und ergreifend auch kein Patentrezept einfällt. Deinen Unmut kann ich zwar gut verstehen - aber einen konstruktiven Vorschlag zur Beseitigung dieses Mißstandes habe ich darin auch nicht gefunden. Um mir keinen Wolf zu schreiben, möchte ich das Thema heute erst mal beenden. Sollten dazu noch konstruktive Briefe oder E-mails kommen - ich bin bereit!

PHILOSOPHISCHES

Moin Rainer!
In den letzten Ausgaben der PC Games war des öfteren die Rede von „Künstlicher Intelligenz". Um es kurz zusammenzufassen: Die Computerspiele werden immer schlauer. Die „Überlegungen", die der Computer dabei durchführt, werden dem eines Menschen aus Fleisch und Blut immer ähnlicher. Das soll natürlich den Spielspaß steigern und das jeweilige Game zu einem echten Erlebnis machen. Das ist ja so weit in Ordnung. In einem Strategiespiel ist es einfach nötig. Aber es gibt seit neuestem auch ein Programm auf dem Markt, das richtige moralische Diskussionen hervorruft. Die Rede ist von „Creatures". Immerhin handelt es sich bei den Norns um „echte" Lebewesen, die lernen, denken, Nahrung aufnehmen und sich vermehren. Ist es richtig, daß der User über sie bestimmen darf, sie im Notfall sogar einfach „exportieren" oder abschalten kann? Werden Computer jemals in der Lage sein, sich mit ihrer KI „selbständig" zu machen und sich Fragen wie „Warum gibt es mich?" zu stellen? Die Meinung von Dir und anderen Lesern zu diesem Thema würde mich sehr interessieren.
Mit freundlichen Grüßen: Chris

Ich denke, hier ist die Phantasie mit Dir durchgegangen. Was im allgemeinen unter KI verstanden wird, hat nix - aber auch gar nix - mit Intelligenz zu tun. Es handelt sich eigentlich „nur" um Programme, die menschliches Denken mehr oder weniger geschickt nachahmen. Mit echtem Denken hat das so viel zu tun, wie Sega Rally mit echtem Autofahren. In „Creatures" tummeln sich auch keine echten Lebewesen, sondern nur Programmteile, die so tun als ob. Ein Computer kann ausschließlich vorgegebene Gedankengänge haben. Einen selbständigen Gedanken wird er nicht entwickeln - geschweige denn, wie in Deiner Vision, sich in philosophischen Gedankengängen über den Sinn des Lebens die Schaltkreise erhitzen. Ich will hier nicht abstreiten, daß es einen selbstdenkenden Computer jemals geben wird, doch sind die dafür nötigen Voraussetzungen so komplex, daß dies wohl erst der Fall sein wird, wenn wir nur noch als Statistiken im Geschichtsbuch auftauchen.
Und das ist auch gut so! Mir würde vor dem Tag grauen,

ROCKETWARE

"If you dare, call ROCKETWARE"

Massenerstraße 27
59423 Unna

Alle Artikel in dieser Anzeige sind nur ein Auszug aus dem Gesamtkatalog!! Kostenlosen Gesamtkatalg anfordern!

BESTELLANNAHME TEL.: 02303/257383
MO-FR 9:30-20:00 02303/257384
SA 10:00-14:00 FAX : 02303/257139

Haben Sie Probleme mit einem Spiel, oder mit Ihrem Rechner? Wir versuchen zu helfen!! Schicken Sie uns eine Mail an:
technik@rocketware.de

Besuchen Sie doch unser Ladenlokal in UNNA, dort verkaufen wir die Spiele zu:

DON'T FORGET

Versandpreisen!!

Seit 1. November 1996 hat unser Ladenlokal Montags bis 20 Uhr geöffnet!

LADENLOKAL UNNA:
MASSENERSTRABE 27/schräg gegenüber dem KINO
Telefon: 02303/257138

PC-CDROM

PC-CDROM

PC-CDROM

Hallo OSNABRÜCK!
Wir sind da !!! Rocketware No.2
NEUERÖFFNUNG
Wann? Am 1 März 1997, ab 10 Uhr
Wo? Pfaffenstraße 1
49074 Osnabrück
Tel.: 0541-258664
Neues Ladenlokal
Unser Team freut sich auf Euren Besuch und hält neben Superangeboten auch Überraschungen für Euch bereit!

M.D.K.

Command & Conquer 2 "Red Alert"

dt. Version nur 82,95

Have a Nice Day

AH-64 Longbow Gold	DV	73,95
Akte Pandora	DV	73,95
ATF-Gold	DV	78,95
Betrayal in Antara	DA	74,95
Birthright	DV	73,95
Blood & Magic	DV	74,95
Bot Soccer	DV	49,95
Bundesliga Manager 97	DV	59,95
Caesar II Win95	DV	52,95
Civilization II	DV	67,95
Civilization II Scen.	DV	34,95
Creatures	DV	64,95
Crusader No Regret	DV	64,95
Discworld II	DV	73,95
Daggerfall	DV	68,95
Dark Forces II	EV	a.A.
Daytona USA	DV	67,95
Down in the Dumps	DV	69,95
DOMINION	DV	73,95
Dragon Lore 2	DV	69,95
Estactica 2	DV*	67,95
Flottenmanoever	DV	68,95
Flying Corps	DV	74,95
Granf Prix jan. 2	DV	77,95
Holiday Island	DV	67,95
Hunter Hunted	DV	64,95
iM1 A2 Abrams	DV	79,95
Jedi Knight	EV	a.A.
Lord of the Realms 2	DV	74,95
KKND	DV	59,95
LArry 7	DV	74,95
Lands of lore 2	DV*	82,95
M.A.X.	DV	72,95
Master of Orion 2	DV	77,95
M.D.K.	DA	82,95
Nascar Racing 2	DA	74,95
NBA Live 97	DV	73,95
NHL Hockey 97	DV	73,95
Privateer 2	DV	78,95
Risiko	DV	69,95
Sega Rally	DV	64,95
Schleichfahrt	DV	64,95
Sim Copter	DV	67,95
Star General	DV	66,95
Siedler 2 -Data	DV	27,95
Steel Panthers 2	DV	66,95
Swift 3D	DV	72,95
Terminator Skynet	EV	34,95
The Crow Win95	DA*	78,95
Toonstruck	DV	65,95
Tomb Raider	DV	64,95
Warwind	DV	64,95
Wing Com.4	DV	54,95

Ages of the Deep DV, Torin's Passage DV je DM 74,95

Das schwarze Auge 3 DV,
Red Baron DV, Shivers DV, Magic Carpet II DV
Kings Quest 7 DV, Descent DA, Warcraft DA
je DM 29,95

PC-Hardware

CPU's und Speicher=Tagespreise

CPU's:

Pentium 120	DM	289,95
Pentium 133	DM	379,95
Pentium 166	DM	659,95
Pentium 200 DM		***929,95***
Pentium MMX 166 MHz	DM	a. Anf.
Pentium MMX 200 MHz	DM	a. Anf.
Pentium PRO	DM	a. Anf.
AMD 5K86 PR133	DM	199,95

Speicher:

8 MB 60ns PS/2 54,95; EDO 54,95
16 MB 60ns PS/2 119,95; EDO 119,95

Mainboard's:

Asus P55T2P4
HX-Chip, 512KB-PB, DM 289,95
Asus P55VP4
VX-Chip, 256KB-PB DM 259,95
Tip Chaintech M586IFM1
HX-Chip, 512KB-PB DM 259,95
Chaintech M586VGM
VX-Chip, 256KB-PB DM 249,95
Gigabyte 586HX
HX-Chip, 512KB-PB, DM 259,95

Grafikkarten:

Elsa Winner 1000 Trio
2MB-DRAM DM 139,95
Elsa Victory 3D
S3-Virge,2MB-EDO DM 319,95
Matrox Mystique
3D-CHIP + 3 Spiele
2MB-SGRAM DM 299,95
Tip Matrox Mystique
3D-Chip + 3 Spiele
4MB-SGRAM DM 399,95

CD-ROM-Laufwerke:

Toshiba XM5702B,
12-fach ATAPI DM 269,95
Tip **Pioneer DRA 12x,**
12-fach ATAPI,
Laser Memory DM 269,95

Festplatten:

E-IDE:

Quantum TM Fireball 1,2GB	DM	339,95
Quantum TM Fireball 2,2GB	DM	429,95
Quantum TM Fireball 3,2GB	**DM**	**549,95**
Quantum TM Fireball 3,8GB	**DM**	**649,95**
Seagate ST52520A 2,5GB	DM	489,95

Soundkarten:

Soundblaster 16 PnP	DM	149,95
Soundblaster 32 PnP	DM	189,95
Soundblaster 64 AWE PnP	DM	289,95

Alle Preise verstehen sich in DM. LADENPREISE = VERSANDPREISE! Für Annahmeverweigerung berechnen wir eine Kostenpauschale von 15DM. Unfreie Rücksendungen werden nicht angenommen!

Preisänderungen und Irrtümer vorbehalten. Noch Erscheinen dieser Preisliste verlieren alle älteren Preislisten die Gültigkeit. Für Kompatibilitätsprobleme wird keine Haftung übernommen!

Versandbedingungen
Bei Vorkasse nur Barscheck(480DM)

Software:
Vorkasse 7,- DM
Nachnahme 10,50 DM
ab 250,-DM Warenwert Versandkosten frei

Hardware:
Vorkasse 10,- DM
Nachnahme bis 2KG 11,- DM
ab 2KG 14,- DM
ab 950,-DM Warenwert Versandkosten frei
(Ihre Karte gelten jeweils pro Paket anzeigt. Kostenbeispiele der Post

DV dt. Version
DA dt. Anleitung
EV engl. Version
* bei Drucklegung noch nicht erschienen

Cartoonzeichnungen: JANO'97

LANDLUTE 97'97

Inhaber: Uwe Heidergott

an dem mir mein Computer das erste Mal den Dienst verweigert, weil die gestellte Aufgabe seine religiösen Gefühle verletzt.

KRITIK

Tag Rainer!
Warum fallen Eure Wertungen immer so übermäßig hoch aus? Andere Spielezeitschriften werten meist viel tiefer. Wieso das? Vielleicht Werbestrategien, vielleicht Geld oder exklusive Rechte an Demos? Warum erkauft Ihr Euch Demos? Wir waren ziemlich entsetzt, als wir in einer anderen PC-Zeitschrift lasen, daß Ihr versprochen hattet, Diablo mindestens 75% zu geben, wenn Ihr dann exklusiv das Demo bekommt. Solche Maßnahmen finden wir absolut -ZENSIERT-, weil Ihr Spiele ja richtig testen sollt. Wenn Ihr so weitermacht, könnt Ihr gleich einpacken, denn die Konkurrenz überholt Euch dann mit links! Warum schreiben wir das überhaupt? Ihr habt sowieso keinen Mut, diese Kritik abzudrucken, obwohl Ihr nach Kritik verlangt.

Mario R., Christian J.

Das soll eine Kritik sein? Unter Kritik verstehe ich irgend etwas mit Begründungen und nicht eine Anhäufung von Behauptungen, die man irgendwo gelesen hat. Ich habe zwar gedacht, dieses Thema wäre von uns schon ausreichend abgehandelt worden. Offensichtlich nicht. Obwohl es mir eigentlich zu dumm ist, werde ich noch einmal darauf eingehen. Warum sich unsere Mitbewerber nicht unserer Meinung anschließen, ist mir nicht bekannt. Wir stehen jedenfalls zu unseren Wertungen und können auch jede einzelne begründen. Auf die Wertungen anderer einzugehen erscheint uns nicht sinnvoll. Mit Geld hat das nichts zu tun. Und nun zum Thema „Demos erkaufen". Auch wir haben jenen „netten" Artikel gelesen. Klar bekommen wir manche Demos, die andere nicht bekommen. Allerdings hat das etwas mit marktwirtschaftlichen Überlegungen des Herstellers zu tun - nicht mit dem Erkaufen von Wertungen. Klingt zwar arrogant, aber ein wenig Eigenlob wird mir auch gestattet sein: Wir verkaufen nun einmal recht beachtliche Mengen an Zeitschriften, und meine Kollegen stecken wirklich viel Zeit, Arbeit und Nerven in die Beschaffung solcher Demos. Wenn das unsere Mitbewerber nicht schaffen, tut mir das aufrichtig leid, aber deshalb mit der Dreckschleuder zu hantieren, finde ich doch etwas übertrieben. Wenn Ihr Euch die Mühe gemacht hättet, besagtes Spiel „Diablo" einmal anzusehen, würdet Ihr ziemlich sicher auch feststellen, daß unsere Wertung durchaus gerechtfertigt - und nicht erkauft - ist.

INTER-NETT

Hi Rainer!
Nein, jetzt kommt nicht der inzwischen standardisierte Text: „Lassen wir die Schleimereien und kommen gleich zum Punkt", sondern (Hier wurde geschleimt. Da langweilig und überflüssig, von mir gestrichen. Anm. v. RR). So, nun kommen wir doch zum Punkt (Endlich. Anm. v. RR):
1. Warum willst Du eigentlich kein Bild von Dir zeigen? Ich glaube, daß die Leser schon was aushalten können.
2. Wie wäre es, wenn Ihr wieder einmal ein paar interessante Internet-Seiten zu aktuellen Spielen bringt?
3. Was macht eigentlich der PP-Zähler?
4. Noch mehr zum Thema Internet. Könnt Ihr nicht auf Euren Server kostenlose Homepages anbieten? Aber es wäre dann auch gut, wenn es ein wenig mehr wäre als nur das eine MB, das die meisten anbieten.
5. Rainer, grüß Petra von mir. Petra, setz doch mal wieder Deine Fingernägel ein!

Tschüß: Alexander Thran

1. Es wird mir echt zu langweilig. Für meine Fotoscheuheit gibt es keinen besonderen Grund. Ich mag eben nicht! Da würde nicht einmal Geld helfen. Seht es doch endlich ein.
2. Tun wir doch schon lange! Seh Dir mal unsere Homepage (http://www.pcgames.de) an.
3. Nicht aufgepaßt? Die Frage wurde in der letzten Ausgabe schon mal beantwortet. Kein Poster in der PC Games! Alle, die es nicht lassen können, finden auf unserer Homepage eine Rubrik namens „Rossi's Rumpelkammer". Dort kann man vier (!) Poster downloaden.
4. Haben wir eigentlich nicht vor. Wir bezahlen eine Firma, die den Server für uns bereitstellt. Mehr Platz würde auch mehr Kosten verursachen. Und ich denke nicht, daß private Homepages, die zudem meist nichts weiter Interessantes und eine Gästeliste enthalten, diese Kosten rechtfertigen. Die Links zu ein paar interessanten Homepages findest Du trotzdem in meiner Rumpelkammer.
5. Grüße wurden übermittelt. Aber was soll das mit den Fingernägeln? Petra würde mir nie wehtun, oder? Petra???

ALTERTUMS-FORSCHUNG

Hallo Ihr!
Ist zwar nicht der Rede wert, aber eine kleine Anmerkung zum „Leisure Suit Larry 7 Review" kann ich mir nicht verkneifen. Eine „Sniff-Karte" mit verschiedenen Gerüchen zum Freirubbeln ist beileibe keine „echte Weltneuheit"! Schon in den 80ern hat Infocom seinen Spielen Goodies wie Streichhölzer, Zeitungsausschnitte, Eintrittskarten und ähnliches beigelegt - und bei „Leather Goddesses of Phobos" war es eben eine „Scratch'n Sniff-Karte". Gab der Spieler an bestimmten Stellen „sniff" ein, teilte der Computer mit, welches Feld freizurubbeln sei, auf das er sich an mehr oder minder angenehmen Gerüchen ergötzen konnte. Naja, aber das war 1984 - viel zu lange her für Petra, als daß sie das wissen kann. Sie ist doch höchstens 20 Jahre jung (stimmt, das Baggern habe ich von Larry gelernt - wie kommst Du darauf?). Es mag Euch trösten, daß andere Zeitschriften die „Sniff-Karte" ebenfalls zur einmaligen Sensation im Spiele-Markt erhoben haben.

In diesem Sinne, Tschüß: Ingo Ahrens

Ach ja, damals.... die guten „Infocoms" sind mir immer noch in angenehmer Erinnerung. Noch heute prangt der „Don't Panic-Button" aus dem „Hichhicker´s Guide to the Galaxy" auf meinem Monitor. Leider sind mir damals aufgrund von Schwindsüchtigkeiten meiner pekuniären Mittel die „Leather Goddesses" entgangen. War ein übles Jahr, 1984. Ich hatte gerade meine zweite Scheidung hinter mir, und mein erster Sohn ist damals „Hare Krishna" singend von der Uni gehüpft, um nach Katmandu zu fahren. Die gute Petra interessierte sich in jenen Tagen nahezu ausschließlich für Lego und „New Kids on the Block" (Ich habe nachgeforscht!). So mag man uns den Lapsus zwar nicht vergessen, aber verzeihen.

Preisliste anfordern! kostenlos u. unverbindlich.

Call & Play Software-Versand

Nur in 46485 Wesel
Am Spaltmannsfeld 16
Bestellen oder abholen!

Öffnungszeiten:
Mo-Fr 9.30-18.30
Sa 9.30-14.00

KEIN CLUB!
Keine weiteren Abnahmeverpflichtungen

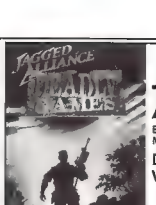

Jagged Alliance II
Erscheint ca. Mitte Februar!
Deutsche Version
DM X **74,99**

Bestell-Telefon:
Tel.: (02 81) 9 52 98-0
Fax: (02 81) 9 52 98-10

CD-ROM			CD-ROM		
3 Skulls o. t. Toltecs	DV	69,99	Deus	DV	59,99
3D Ultra Pinball 2	DA	59,99	**Diablo**	**DA**	**69,99**
Ace Ventura	DV	57,99	Die Fugger 2	DV	49,99
ADI Deutsch Program.	DV	69,99	Die Siedler 2	DV	64,50
ADI Englisch Program.	DV	69,99	Die Siedler 2 Miss. CD	DV	29,99
ADI Junior 2- Program	DV	69,99	**Discworld 2**	**DV**	**74,99**
ADI Mathe Program.	DV	69,99	Dominion	DV	i.V.
Age of Rifles	**DV**	**69,99**	Down t. Damps	DV	69,99
AH - 64 Longbow	DV	79,99	Dragon Dice	DV	i.V.
AH - 64 Missiondisk	DV	44,99	Dragon Lore 2	DV	69,99
Alien Trilogy	DV	74,99	Dungeon Keeper	DV	x74,99
Amber	**DV**	**74,99**	Earthworm Jim 1u.2	DV	64,99
Amok	**DA**	**69,99**	Elisabeth I	DV	64,99
Ansa 51	DA	x69,99	F1 GP 2 - Editor	DV	34,99
Armored Fist 2	DV	i.V.	F22 Lightning 2	DV	79,99
Assasin 2015	DV	74,99			

Unsere Hit`s!

M.D.K
Deutsche Version
DM **74,99**

DIABLO
Deutsche Anleitung
DM **69,99**

CD-ROM		
Manhatten	DV	x74,99
Master of Antares	**DV**	**x84,99**
M.A.X.	**DV**	**74,99**
M.D.K.	**DV**	**74,99**
Mechwarrior 3/Mechen.	DV	79,99
Mega Race 2	DV	49,99
MissionForce Cyberstorm	DV	74,99
Monopoly	DV	54,99
Monster Truck	DV	x69,99
Monster Truck/Madn	DA	74,99
Nascar Racing 2	**DA**	**77,99**
NBA Jam extreme	DA	69,99
NBA Live 97	DV	74,99
Need for Speed Edition	DV	79,99
Nemesis	DV	x74,99
NHL Hockey 97	DV	74,99
Orionburger	DV	69,99
Pandora Akte	**DV**	**74,99**
Panzer Dragoon	**DV**	**69,99**
PC-Games Cheater 2	DV	24,99
Phantasmagoria 2	DA	74,99
Police Quest SWAT	DA	69,99
Privateer 2/Darkening	**DV**	**79,99**
Prof. Tim ver. Werkstatt	DV	59,99
Puppen, Perlen und...	DV	69,99
Rallay Racing ' 97	DV	69,99
R.A.M.A.	DV	79,99
Realms of the Haunting	**DV**	**79,99**
R.Isko	DV	69,99
Road Rash	DV	59,99
S.TO.R.M	DV	59,99
Schlechtfahrt	DV	69,99
Sega Rallay	DV	x69,99
Sherlock Holmes 2	DV	74,99
Shine	DV	74,99
Silent Hunter	DV	69,99
Silent Hunter Data	DV	29,99
Sim Copter	**DV**	**69,99**
Sonic	DA	49,99
Stadt d. verlore. Kinder	DV	x69,99
Star General	**DV**	**69,99**
Star Trek Academy	DV	i.V.
Steel Panther 2	DV	x69,99
Swiv 3 D	DV	79,99
Syndicate 2 / Wars	DV	69,99
T.FX. 2000 + Mission CD	DV	79,99
T.FX. 2000 Mission CD	DV	34,99
The Crow	DA	x79,99
The Dig	DV	64,99
Theme Hospital	DV	i.V.
Tie Fighter	DV	69,99
Time Commando	DV	74,99
Time Laps	DV	69,99
Tomb Raider	**DV**	**64,99**
Toonstruck	DV	69,99
Top Ware Gold Games	DV	34,99
Tunnel B 1	DV	79,99
Versailles 1685	DV	69,99
Virtua Cop	DA	74,99
Wagnes of War	DV	i.V.
War Wind	DV	69,99
Warcraft 2 Data	DV	24,99
Warcraft 2 + Data/Edit.	DV	79,99
Wafaffoo	DV	69,99
Wizardy Gold	DA	x69,99
Worms Data	DV	34,99
Worms + Data	DV	69,99
Yahtzee	DV	39,99
Zorck Nemesis	DV	74,99
"Z"	DV	67,99

Master of Antares(Orion 2)
Deutsche Version DM x**84,99**

Sim Copter
Deutsche Version DM **69,99**

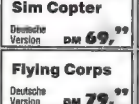

M.A.X
Deutsche Version DM **74,99**

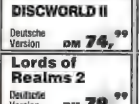

Flying Corps
Deutsche Version DM **79,99**

DISCWORLD II
Deutsche Version DM **74,99**

KKND
Deutsche Version DM **59,99**

Lords of Realms 2
Deutsche Version DM **79,99**

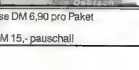

TOMB RAIDER
Deutsche Version DM **64,99**

Destruction Derby 2
Deutsche Version DM **69,99**

Die Pandora Akte
Deutsche Version DM **74,99**

DAGGER FALL
Deutsche Version DM **69,99**

Star General
Deutsche Version DM **69,99**

CD-ROM			CD-ROM		
Bundesliga Manager 97	DV	64,99	Heart of Darkness	DV	x84,99
Caesar 2 / Wind.95	DV	54,99	Hellbender	DA	79,99
Civ.lization 2	DV	69,99	Heroes o.M & Magic 2	DV	i.V.
Civilization 2 DATA	**DV**	**39,99**	Hind-Kampfhubschr	DV	69,99
Civil War General	DV	79,99	Holiday island	DV	69,99
Cluedo	DV	69,99	Hugo 4	DV	59,99
Comanche 3.0	DV	x79,99	Hunter Hunted	DV	x69,99
Comm. Accs o.t.Deep	DV	74,99	Imperium Galactica	DV	x69,99
Command & Conquer 1	DV	69,99	**Iron & Blood**	**DV**	**74,99**
Comm. & Conq. 1 Data	DV	24,99	Iron Man	DA	64,99
Comm. & Conquer 2	**DA**	**84,99**	**Jagged Alliance 2**	**DVx**	**74,99**
Creatures	**DV**	**64,99**	John Madden 97	DA	74,99
Crusader No Regret	DV	59,99	**KKND**	**DV**	**59,99**
D. N. Plutonium	DA	29,99			

Händleranfragen erwünscht!

Daggerfall	**DV**	**69,99**	Krazy Ivan	DV	x69,99
Das Hexagon Kartell	DV	69,99	Larry 7	DV	79,99
Das schwarze Auge 3	**DV**	**29,99**	Lighthouse	DV	79,99
Daytona USA	DV	69,99	Links LS	DA	89,99
Deadly Tide	DV	74,99	**Lords of Realms 2**	**DV**	**79,99**
Death Rallay	**DA**	**49,99**	Lost Vikings 2	DV	x69,99
Descent t. Undermount.	DA	x74,99	Mad TV 2	DV	69,99
Destruction Derby 2	DV	69,99	Magic the Gathering	DV	x79,99

CD-ROM			Weltere Angebote:		
Manhatten	DV	x74,99	Earth Siege 1	DV	19,99
Master of Antares	**DVx**	**84,99**	Earth Siege 2	DV	x34,99
M.A.X.	**DV**	**74,99**	Fade to Black	DV	29,99
M.D.K.	**DV**	**74,99**	Freddy Pharkas	DV	19,99
Mechwarrior 3/Mechen.	DV	79,99	Goblins Teil 1 + 2	DV	19,99
Mega Race 2	DV	49,99	Goblins Teil 3	DV	19,99
MissionForce Cyberstorm	DV	74,99	Goblins 4/Woodruff	DV	19,99
Monopoly	DV	54,99	Grand Prix Manager	DV	39,99
Monster Truck	DV	x69,99	Inca2	DV	19,99
Monster Truck/Madn	DA	74,99	Incredibble Maschine 1	DV	19,99
Nascar Racing 2	**DA**	**77,99**	Jody Car Racing2	DA	34,99
NBA Jam extreme	DA	69,99	Larry 6	DV	19,99
NBA Live 97	DV	74,99	Lost Eden	DV	19,99
Need for Speed Edition	DV	79,99	Nascar Rac. + Track Pa.	DA	14,99
Nemesis	DV	x74,99	Outpost 1.5	DV	24,99
NHL Hockey 97	DV	74,99	Pirates Gold	DV	24,99
Orionburger	DV	69,99	Pitfa	DV	29,99
Pandora Akte	**DV**	**74,99**	Police Quest 4	DV	19,99
Panzer Dragoon	**DV**	**69,99**	Pro Pinball the Web	DA	29,99
PC-Games Cheater 2	DV	24,99	Red Baron 1	DV	x19,99
Phantasmagoria 2	DA	74,99	Rüsselsheim	DV	19,99
Police Quest SWAT	DA	69,99	Shanghai Gr. Moments	DV	24,99
Privateer 2/Darkening	**DV**	**79,99**	Shivers	DV	19,99
Prof. Tim ver. Werkstatt	DV	59,99	Silent Thunder	DV	x34,99
Puppen, Perlen und...	DV	69,99	Simon the Sorcerer 1	DV	29,99
Rallay Racing ' 97	DV	69,99	Simon the Sorcerer 2	DV	29,99
R.A.M.A.	DV	79,99	Space Quest 6	DV	24,99
Realms of the Haunting	**DV**	**79,99**	Star Trek 1	DV	24,99
R.Isko	DV	69,99	Star Trek 2	DV	24,99
Road Rash	DV	59,99	Star Trek 3/Next Gen	DV	39,99
S.TO.R.M	DV	59,99	Tilt-Flipper	DV	19,99
Schlechtfahrt	DV	69,99	Torins Passage	DV	x19,99
Sega Rallay	DV	x69,99	U.F.O.	DV	24,99
Sherlock Holmes 2	DV	74,99	U.S. Navy Fighter	DV	29,99
Shine	DV	74,99	Vollgas	DV	29,99
Silent Hunter	DV	69,99	Warcraft 1	DA	24,99
Silent Hunter Data	DV	29,99	Wing Commander 3	DV	34,99
Sim Copter	**DV**	**69,99**	X - Wing Compilation	DV	29,99

Wir führen auch PLAY-STATION und Zubehör!

Zubehör

Alfa Twin Umschaltbox	37,99
Microsoft Sidewinder Game Pad	69,99
Gravis Joystick Analog Pro	44,99
Gravis Game Pad Pro	54,99
Gravis Joyst. Blackhawk	59,99
Gravis Gripp Pad System enthält: 4-Player Game Interface und 2 Pads mit je 8 Button deutsch	139,99
Gravis Gripp Pads / 2 Pads je 8 Button	59,99
Logitech Joyst. Warrior	129,99
Orig. Soundblaster 32 P&P	**219,99**
Thrustmaster Lenkrad T2 incl. Gas u. Bremse	**219,99**
Thrustmaster Grand Prix 1-Lenkrad preiswerte Variante des Formula T2 · Die Fußpedale werden durch zwei Hebel am Lenkrad ersetzt!	**169,99**

Angebote solange Vorrat reicht

3D Ultra Pinball	DA	34,99
Aces o.t. Deep	DV	x34,99
Across the Rhine	DV	24,99
Albion	DV	29,99
Amerika	DV	24,99
Battle Bugs	DV	29,99
Battle Isle 1 + Data	DV	19,99
Betrayal at Krondor	DV	19,99
Carrier Strike Force	DV	24,99
Civilization 1	DV	24,99
Colonization	DV	24,99
Creature Shock	DV	19,99
Cyberia 1	DV	24,99
Dawn Patrol	DV	24,99
Descent 1	DA	24,99
Dungeon Master 2	DV	24,99

Probleme?

Sie haben Probleme mit der Installation Ihrer Software? Kein Problem, denn wir lassen UNSERE KUNDEN nicht im Regen stehen. Insider wissen, bei Konfigurationsprobleme Call&Play HOTLINE anrufen und nach "Frank Klein" fragen. Probieren Sie es doch einfach mal aus

Hotline 02 81-9 52 98 - 0
ab 15.00 Uhr

Versandbedingungen: Ab DM 200,- Portofrei · Vorkasse DM 6,90 pro Paket
Bei Nachnahme DM 10,50 pro Paket zzgl. Nachnahmegebühr
Für bestellte und annahmeverweigerte Ware berechnen wir DM 15,- pauschal!

DV= Spiel und Anleitung deutsch · DA = Anleitung deutsch · EV= voll englisch
i.V.= in Vorbereitung · x= Spiel war bei Redaktionsschluß noch nicht am Markt
Für Druckfehler keine Haftung! Irrtümer u. Änderungen vorbehalten!

SUPPORT

Serviceleistungen im Überblick

Die richtige Nummer...

Immer wieder tauchen bei diversen Hotlines Mißverständnisse auf, die für beide Seiten - für den Kunden und den Hersteller - ärgerlich und zeitaufwendig sind. Wenn Sie folgende Hinweise beachten, können Sie schon im Vorfeld ausschließen, mit der falschen Stelle verbunden zu sein.

Probleme mit einem Demo, Bugfix oder Update

Bitte rufen Sie den Hersteller direkt an, er hat das jeweilige Spiel entwickelt und kennt sich deshalb auch am besten mit dem Produkt aus. Eine Liste der in Deutschland eingerichteten Nummern finden Sie unten.

Tips und Tricks zu einem bestimmten Spiel, sonstige Fragen

Wenden Sie sich am besten auch gleich an den Hersteller. Den deutschen Vertrieb finden Sie meistens auf der Rückseite der Spielepackung.

Probleme mit der Cover-CD-ROM

Sollten Probleme mit unserer Cover-CD-ROM auftauchen (Menüprogramm, Verzeichnisstruktur), so wenden Sie sich bitte an unsere Hotline: Montag bis Freitag, 14 bis 18 Uhr, 0911-305030

Die Cover-CD-ROM läßt sich nicht lesen bzw. ist defekt

Füllen Sie bitte unseren Reklamationscoupon (im Tips & Tricks-Teil) aus und schicken Sie diesen zusammen mit der CD-ROM an:

Astat Media,
Reklamation PC Games,
Am Steinacher Kreuz 22,
90427 Nürnberg

Heftnachbestellungen

Es können nur die letzten drei Ausgaben nachbestellt werden (per Vorkasse). Bitte wenden Sie sich an: CP Verlag & Agentur, Leserservice, Isarstr. 32-34, 90451 Nürnberg

Fragen zum Abonnement

Haben Sie Fragen zu Ihrem Abonnement, so wenden Sie sich bitte an: 0911-5325179

Hotlines

Hersteller	*Telefon*	*Wann?*	*im Internet*
Acclaim	02 11-5 23 32 22	24 Stunden am Tag	http://www.acclaimnation.com
Activision	0 61 07-94 51 45	Mo-Fr 15**-18**	http://www.activision.com
Art Department	02 34-9 32 05 50	Mo-Fr 15**-18**	-
Ascaron	0 52 41-96 69 33	Mo-Fr 14**-17**	-
Attic	0 74 31-5 43 23	Mo-Fr 8**-18**	-
Blue Byte	02 08-4 50 88 88	Mo-Fr 15**-19.**	http://www.bluebyte.de
BMG Interactive	01 80-530 45 25	Mo-Fr 10**-17**	-
Bomico	0 61 07-94 51 45	Mo-Fr 15**-18**	http://www.bomico.de
Capstone	0 40-39 11 13	Mo-Do 15**-18**	-
Disney Interactive	0 69-66 56 85 55	Mo-Fr 11**-19**	http://www.disney.com
Electronic Arts	0 24 08-94 05 55	Mo-Fr 10**-12**, 14**-17**	http://www.ea.com
Funsoft	0 21 31-96 51 11	Mo, Mi, Fr 15**-18**	-
Grandwood Interteinment	02 34-9 32 05 55	Mo-Fr 15**-18**	-
Ikarion	02 41-470 15 20	Mo, Do, Fr 15**-18**	http://www.ikarion.com
Infogrames	02 21-4 54 31 06	Mo, Di, Do, Fr 15**-18**	http://www.infogrames.com
Konami	02 21-61 23 52	Mo-Fr 17**-20**	http://www.konami.com
Max Design	00 43-3 68 72 41 47	Mo-Fr 15**-18**	-
MicroProse	0 52 41-94 64 80	Mo, Mi 14**-17**	http://www.microprose.com
Mindscape	02 08-89 92 41 24	Mo, Mi, Fr. 15**-18**	http://www.mindscape.com
Navigo	0 89-324 66 222	Mo-Fr 13**-18**	-
NEO	00 43-16 07 40 80	Mo-Fr 15**-18**	http://www.info.co.at/neo
Nintendo	01 30-58 06	Mo-Fr 11**-19**	http://www.nintendo.com
Philips Media	0 61 07-94 51 45	Mi, Fr 15**-18**	http://www.philipsmedia.com
Psygnosis	0 69-66 54 34 00	Mo-Fr 9**-19**	http://www.psygnosis.com
Ravensburger Interactive	07 51-86 19 44	Mo-Do 16**-19**	http://www.ravensburger.de
Sega	0 40-2 27 09 61	Mo-Fr 10**-18**	http://www.sega.com
Sierra Coktel Vision	0 61 03-99 40 40	Mo-Fr 9**-19**	http://www.sierra.com
Soft Enterprises	0 66 92-46 42	Di, Do 18**-20**	-
Software 2000	0 52 41-98 60 10	Mo-Fr 11**-13**, 14**-18**	http://www.software2000.de
Starbyte Software	02 34-68 04 94	Mo 16**-18**	-
Ubi Soft	02 11-3 38 00 33	Mo-Fr 9**-18**	http://www.ubisoft.com
Viacom New Media	01 30-82 01 15	Mo-Fr. 9**-17**	http://www.viacomnewmedia.com
Virgin	0 40-39 11 13	Mo-Do 14**-18**	http://www.vie.com
Warner Interactive	0 40-27 85 53 06	Di, Mi, Do 15**-18**	-

Diese Hotlines können Ihnen bei Problemen weiterhelfen. Sind Sie auf der Suche nach einem Patch oder Bugfix, so können Sie sich auch direkt im Internet umsehen. Meistens findet man hier das gewünschte File.

EA SPORTS Sports Special

Neu: Bestellung per Internet möglich ! HTTP://www.welfen-netz.com

Vollversion Pro Stück nur 39,95

solange der Vorrat reicht

Mandala... 0531-22075-20

Megabundle: 69,00

FIFA 96, NHL96, Gravis Gamepad

PC CD-ROM

3 Skulls	D	69,95
Ace Ventura	D	59,95
Akte Pandora	D	76,95
Allen Triologie	D	69,95
Armored Fist I.	E	74,95
Baphomets Fluch	D	69,95
Bazooka Sue	?	**69,95**
BLAM ! Machinehead	?	69,95
Bleifuß 2	D	54,95
Blood and Magic	D	79,95
Bundesliga Manager 97 (neue Vers.)	D	69,95
Civilisation II	D	69,95
Civilisation II Scenery Disc	D	39,95
Commanche 3	E	74,95

COMMAND & CONQUER ALARMSTUFE ROT

Deutsche Version 74,95

Creatures (WIN95)	D	69,95
Crusader II No Regret	D	64,95
Cyber Gladiator	D	69,95
Daggerfall-Schriften der Weisen	D	79,95
Daytona USA	A	69,95
Deadlock	D	74,95
Death Gate	D	64,95
Der Planer 2	D	69,95
Destruction Derby II	D	69,95
Diablo	**A**	**74,95**
Die Siedler I	D	69,95
Die Siedler II Miss on Disc	D	29,95
Discworld II	**D**	**74,95**
Domin on	D	79,95
Down In the Dumps	D	74,95
DSA 3: Schatten Über Riva	**D**	**29,95**
Dungeon Keeper	D	74,95
F1 Manager 96	D	69,95
FIFA-Soccer 97	D	72,95
Flottenmanöver	D	69,95
Flugsimulator Microsoft 6.0	D	89,95
Flying Corps	D	74,95
Formula 1	D	69,95
Games Gold Topware	D	**39,95**
Gene Machine	D	69,95
Grand Prix Manager II	D	84,95
Have A N.I.C.E Day	**A**	**59,95**
Holiday Island	D	64,95
Jagged Alliance 2 - Deadly Games	D	69,95
KKND	D	59,95
Lands Of Lore II	D	79,95
Larry 7	D	**69,95**
Lord Of Realms 2	D	**69,95**
MAX	D	**69,95**
Master Of Orion II	D	**69,95**
MDK	D	74,95
Mechwarrior 2- Mercenaries	D	79,95
Nascar Racing II	D	79,95
NBA Live 97	D	72,95
NHL Hockey 97	D	72,95
Nihilist	D	74,95
Orion Burger	D	69,95
PAX Imperia II (WIN)	D	a.A.
Phantasmagoria 2	**A**	**74,95**
Privateer 2	**D**	**74,95**
Puppen, Perlen und Pistolen	D	69,95
Rendevouz im Weltraum (RAMA)	D	64,95
Risiko	D	69,95
Schle chfahrt	D	69,95
Scorched Planet	D	59,95
Sega Rally	D	69,95
Shattered Steel	D	74,95
Sherlock Holmes	D	74,95
Simpsons	D	59,95
Sim City 2000 W95/Netzwerk	D	89,95
Sim C	D	59,95
Star General	E	69,95
Super EF 2000 Win95	D	89,95
Synd cate Wars	D	79,95
Tomb Raider	**D**	**64,95**
Toonstruck	D	69,95
Tunne l01	D	89,95
Ultra Pinball II	D	79,95
US Navy Fighters 97	D	74,95
Virtua Fighter	D	69,95
Warwind	D	69,95
World Rally Fever	A	74,95
Z	D	69,95

Fragen S ie nach unserer kostenlosen Gesamtpreisliste !

Schnäppchen

Daytona Usa/Sega Rally	D	39
Die Siedler	D	29,95
Kings Quest 7	D	34,95
Kyrandia 3	D	9,95
Lands Of Lore	D	9,95
Lost Eden	D	9,95
Magic Carpet Plus	D	29,95
Monty Python Comp. WoT	E	9,95
Pitfall: Mayan Adventure	D	29,95
Pro Pinball The Web	A	29,95
Sam&Max	D	29,95
Shanghai: Great Moments	D	19,95
Sim City Classic	D	19,95
Sim Earth Classic	D	19,95
Simon 3	D	29,95
Stonekeep	D	39,95
TFX	D	19,95
Theme Park	D	29,95
Tie	A	19,95
Wing Commander 3	D	34,95
Woodruff	D	24,95

Sonderangebote - solange der Vorrat reicht...

Gene Wars	D	49,95
Mission Cyberstorm	D	49,95
ST.O.R.M	D	49,95

A = Dt. Anleitung
E = Komplett Englisch
D = Komplett Deutsch
Erscheinungstermine bitte telef. nachfragen

Larry 7 69,95

Have a N.I.C.E Day 59,95

Level Mania

Command & Conquer Level CD

Command & Conquer 150 neue Level und Editor

WIZone für Warcraft II

SIZone für SimCity

je 29,95

Hardware

Joysticks

Alfa Twin Joystickweiche	**34,95**
ThrustMaster auf Anfrage	
Gravis Black Hawk	49,95
Gravis Firebird II	119,95
Gravis Game Pad	34,95
Gravis Game Pad Pro	49,95
Gravis Grip inkl. 2 Pads	129,95
Wingman Extreme	79,95
Wingman Warrior	119,95

Lautsprecher

Trust 15W	29,95
Trust 25W	39,95
Trust 240W 3D	69,95

CD-ROM Laufwerke

Toshiba XM5701B SCSI 12x	319,00
Toshiba XM5702B ATAPI 12x	249,00
Pioneer DRA-444	259,00
Pioneer DR-A12x ATAPI 12x	279,00
Pioneer DR-U12x SCSI 12x	319,00

Soundkarten

Soundblaster 16 kompatibel	69,00
Soundblaster 16 PnP Value	159,00
Soundblaster 32 ATAPI PnP	229,00
Soundblaster AWE64 ATAPI PnP	339,00

Festplatten

Quantum Fireball TM 1,2 GB EIDE	359,00
Quantum Fireball TM 3,2 GB EIDE	539,00
Quantum Fireball TM 3,2 GB SCSI	659,00
WD Caviar 21600 1,6GB EIDE	399,00

CPUs

AMD 486-133 (5x86-P75)	69,00
AMD K5 PR100	135,00
AMD K5 PR133	199,00
INTEL P133	299,00
INTEL P 166	549,00
INTEL P166 MMX 2,8V	799,00
INTEL P200 MMX 2,8V	1049,00
IBM P166+	289,00

Mainboards Pentium 256 KB Brust

ASUS P55T2P4 256KB 430HX	279,00
ATREND ATC1020 430VX	219,00

Grafikkarten

Matrox Mystique 2MB	299,00
Matrox Mystique 4MB	399,00
Elsa Winner Trio V+ 2MB DRAM	129,00
S3 Trio 64V+ PCI 2MB EDO	89,00
Apocalypse 3D Add-On 4MB	379,00

CD-R

Yamaha CDR-100 4*W/4*R	1199,00
Philips CDD2600 2*W/6*R	799,00
CD-Rohlinge 74Min TRAX-DATA	2,95

SIMMs

8MB PS/2 16-Chip 60ns EDO	59,00
16MB PS/2 8-Chip 60ns EDO	119,00

Mandala GmbH, Helmstedter Straße 6, 38102 Braunschweig
Tel. 0531-22075-20, Fax 0531-22075-46, HTTP://www.welfen-netz.com

Irrtümer vorbehalten

ZiRoTec

Inhaber: F.Zierold

Der Multimediaversand aus Sachsen

9-The Last Resort	DV 78 DM	FIFA 97	DV 70 DM
Assasin 2015	DV 73 DM	NBA LIVE 97	DV 70 DM
Armoured Fist 2	DV 80 DM	NHL '97	DV 70 DM
Battle Cruiser 3000 AD	DV 60 DM	*Joysticks,Joypads Lautsprecher*	
Comanche 3.0*	DV 80 DM	Sv 215 Flight Pro	20 DM
Creatures	DV 68 DM	Sv 213 PC Sabre Pro	40 DM
Das schwarze Auge 1-3	DV 80 DM	Sv 209 PC Optix	70 DM
Diablo	DA 78 DM	Sv 231 PC Propad 4	20 DM
Die Pandora Akte	DV 83 DM	Sv 232 PC Propad 8	45 DM
Discworld II	DV 85 DM	SV234 PC Powerpad Pro	45 DM
Dungeon Keeper*	DV 73 DM	SV 255 Y Kabel	7 DM
Gold Games	DV 40 DM	SV 740 Aerospace Alpha 40-W PMPO	35 DM
Have a N.I.C.E. day	DV 60 DM	Sv 74 - Aerospace Delta 50 W PMPO	43 DM
Lands of Lore 2*	DV 95 DM	Headset Kopfhörer mit Mikrofon	15 DM
Pirates! Paradise	DV 68 DM		
Realms of the Haunting	DV 80 DM	Lösungshefte ab 10 DM	

KKND*.....DV..58 DM

Battle Isle 3	DV 38 DM	Air-to-Air Apache Longbow	DV 80 DM
Chewy-Flucht von 5 5	DV 33 DM	Ah-64 Flash Point Korea	DV 45 DM
Die total verrückte Rallye	DV 38 DM	ATF (Gold	DV 78 DM
Hugo 4	DV 63 DM	EF 2000 Special Edition	DV 78 DM
Schleichfahrt	DV 70 DM	EF 2000 Tactocm	DV 33 DM
Siedler 2 - Mission-CD	DV 55 DM	F22 Lightning 2	DV 80 DM
Siedler 2	DV 70 DM	Hind	DV 73 DM
Siedler 2 Missions-CD	DV 30 DM	Sou Hunt	DV 60 DM
Siedler	DV 30 DM	Star Control 3	DV 80 DM
SONY PSX Spiele bitte Liste anfordern!		Super EF 2000	DV 80 DM
		US Navy Fighters 97	DV 80 DM

Selbstverständlich führen wir alle Neuheiten und viele weitere Spiele die nicht in der Anzeige stehen. Fordern Sie unsere Komplettliste an.

Irrtümer u. Preisänderungen vorbehalten. Versand: 6 DM (Nachnahme ec-Scheck), 9 DM Nachnahme ab 200 DM Versandkostenfrei. Bei Nachnahmeverweigerung werden 25 DM erhoben. Für Inkompatibilität von Spielen und Zubehörteilen wird keine Haftung übernommen!

* bei Drucklegung noch nicht lieferbar. vorbestellungen erwünscht

Die Preise in unserem Ladengeschäft in 08340 Schwarzenberg, Schneeberger Straße 5 können variieren!

Tel.: 03774/27003 Fax: 03774/27004

DATA HOUSE

Inh. Kai-Uwe Dittrich
Harleshäuser Str. 67 - 34130 Kassel
Telefon: 0561- 68012 Fax: 68405

Versand + Laden
Mo. - Fr 9^{00}-18^{00}
Sa 9^{00}-13^{00}

CD-ROM SPIELE		CD-ROM SPIELE	
Ace Ventura	DV 59,90	**Star General**	DV 69,90
Afterlife	DV 69,90	**The Dig**	DV 59,90
Baphomets Fluch	DV 69,90	**Time Commando**	DV 69,90
Bleifuß 2	DV 59,90	**Tomb Raider**	DV 89,90
Bundesliga Man. 97	DV 69,90	**Versailles 1685**	DV 89,90
Command & Conq. 2	DV 79,90	**Virtua Fighter** W95	DA 69,90
Diablo W95 (engl.)	DA 79,90	**War Wind** W95	DV 69,90
Die Siedler 2	DV 69,90	**Z** (Bitmap Brothers)	DV 69,90
Die Siedler 2 Mission	DV 29,90	**Zork Nemesis**	DV 79,90
Discworld 2	DV 79,90		
Down in the Dumps	DV 69,90		
FIFA Soccer 97	DV 79,90		
Flottenmanover W95	DV 69,90		
Formula One GP 2	DV 79,90		
Holiday Island	DV 69,90		
HUGO 4	DV 69,90		
Leisure Suit Larry 7	DV 79,90		
M.A.X.	DV 79,90		
Monopoly	DV 69,90		
NBA Live 97	DV 79,90		
NHL Hockey 97	DV 79,90		
Privateer 2 - The Dar.	DV 79,90		
Rally Racing 97	DV 69,90		
Risiko W95	DV 69,90		
Road Rash W95	DV 69,90		
Schleichfahrt	DV 69,90		
Sherlock Holmes 2	DV 79,90		

PREISHITS

Across t Rhin	29,90	**Kyrandia 3**	19,90
Bundesl Prof	19,90	Larry 6	19,90
Civilzation 1	29,90	Little Big Adv	29,90
Colonization	29,90	**Lost Eden**	19,90
Der Patrizier	39,90	Nascar Racing	19,90
Der Reeder	19,90	Pirates! Gold	29,90
Die Fugger 2	49,90	Pizza Connect	19,90
DSA 1 / 2 je	29,90	**Shivers**	19,90
DSA 3	39,90	Siedl t.So 1	29,90
Dung Mast.2	29,90	**Simon t.So.2**	39,90
F1 GP 1	29,90	Theme Park	29,90
Goblins 1+2	19,90	TILT (Flipper)	19,90
Goblins 3	19,90	Transport Tyc	29,90
Hanse	39,90	UFO Enem Un	29,90
Höhlenw Sag	19,90	J S Navy Figh	29,90
Indy Car 2	39,90	**Virtual Karts**	29,90
Jagged Allian	29,90	**Woodruff**	19,90

Kostenlosen Katalog anfordern !
Bitte System angeben
Wir liefern auch Spiele für **Amiga + C64 !**

LÖSUNGEN zu fast allen Spielen ab 15 -
HÄNDLERANFRAGEN ERWÜNSCHT!

DA = Deutsche Anleitung DV = Komplett Deutsch * = noch nicht da, Vorbestellung möglich
Versandkosten: Vorkasse plus 5 - DM - Nachnahme plus 10,- DM (incl aller NN-Gebühren)
Ausland: nur Vorkasse (bar / Eurocheck / Postanweseung) + 20,- DM
Alle Angebote solange der Vorrat reicht. Irrtümer und Preisänderungen vorbehalten

Hard & Software

Im Ring 29, 47445 Moers
Fax: 02841-942623
Händleranfragen erwünscht!
02841-94260

FORMEL 1 !!!

Die lang erwartete PSX-Umsetzung von Psygnosis ist endlich da!

79.95

EV=Englische Version DV=Deutsche Version SB=Multi Lingual

Need for Speed Special Edition PC CD-ROM	je 54.95	**Privater 2** PC CD-ROM	je 77.95
NHL Hockey 97 NBA Live 97 FIFA 97 PC CD-ROM	je 69.95	**Tomb Raider Hexagon Kartell** PC CD-ROM	je 64.95
M.A.X PC CD-ROM	je 69.95	**Jagged Alliance 2 Master of Orion 2** PC CD-ROM	je 79.95
Discworld 2 PC CD-ROM	je 77.95	**Panzer Dragon Sega Rally** PC CD-ROM	je 74.95
Diablo PC CD-ROM	je 77.95	**Larry 7 Lords of L Realm** PC CD-ROM	je 79.95
MDK PC CD-ROM	je 74.95	**Flying Corps** DV: PC-CDROM	je 72.95
Theme Hospital PC CD-ROM	je 69.95	**Schleichfahrt G.Prix Manager 2**	je 69.95
C&C 2 Level CD J.Alliance2 Levels für deutsche und englische Version	je 9.95	**C&C 2 Red Alert + Level CD** PC CD-ROM	je 84.95
Nascar Racing 2 PC CD-ROM	je 79.95	**KKND** PC CD-ROM	je 64.95
Star Control 3 Blood & Magic. PC CD-ROM	je 79.95	**Flottenmanöver Daggerfall** PC CD-ROM	je 74.95
Baphomets Fluch Toonstruck PC CD-ROM	je 67.95	**F22 Lightning Deadlock** PC CD-ROM	je 79.95
Super EF 2000 PC CD-ROM	**Holiday Island** PC CD-ROM 89.95	**A10 Cuba G-Nome** DA/PC-CDROM	je 69.95

!!! Vorbestellungen werden mit Überraschungs-CD belohnt ! !!

HARDWARE KOMPONENTEN

Mainboard Gigabyte HX	278.95	1,6GB IDE Harddisk	399.95
M.board Asus P55TVP4	289.95	2,1GB IDE Harddisk	459.95
CPU AMDK6/PR-166MHz	139.95	8x Speed E-IDE CDROM	154.95
CPU AMDK5PR 133MHz	219.95	8x Speed E-IDE CDROM	179.95
Intel Pentium 133MHz	399.95	12x Speed E-IDE CDROM	259.95
Intel Pentium 166MHz	749.95	16x Speed E-IDE CDROM	299.95
Intel Pentium 200 MHz	1179.95	8fach Wechsler E-IDE 8x	349.95
Simm 4MB PS/2 EDO	34.95	Dawi PCI SCSI-Controller	139.95
Simm 8MB PS/2 EDO	59.95	Adaptec AHA2940 SCSI "	339.95
Simm 16MB PS/2 EDO	129.95	Grafikk ATIMACH 2MB	109.95
Simm 32MB PS/2 EDO	269.90	" Matrox Mystique 4MB	419.95
		" Matrox Millenium 2MB	399.95

G K. Elsa Victory 2MB	319.95		
Modem 14,4extern +Voice	64.95		
Modem 28,8 extern	169.95		
Modem 33,6 extern	299.95		
Creative Soundbl.16PnP	139.95		
Creative Soundbl.32PnP	209.95		
Aktivboxen 120 Watt	49.95		
" 3D-Sound 240 Watt	69.95		
", 3D-Sound 300 Watt	89.95		
CD-Rohlinge CDR75	11.95		
CD-Leerhüllen (10St.)	5.95		
Gravis Gamepad	34.95		
Wingman Extreme	79.95		
Thrustmaster T2 + F1 GP	249.95		

MLC/133MHz-Tower
AMD K5PR-133MHz,16GB HD, 4MB Ram
6fach CDROM,Ati Mach,Maus, Win95. **1449.-**

17" Monitor Goldstar CS771
Strahlungsarm MPRII, 31,5 - 68KHz, digital Control. 1Jahr Garantie. **899.-**

Trotz der Durchlegung noch nicht erschöpfend um Vollständigkeit wird gebeten

!! FINANZIERUNGS-ANGEBOTE !!

CD-Recorder 2/4 fach
Infernes Leitwerk mit SCSI Schnittstelle, 4-fache Geschwindigkeit beim Lesen und 2-fache beim Schreiben incl. CD-Recording Software und 1 St. CDRuhling Lewiscase
Barpreis 749.- oder 35,- x 24 DM

ELSA Victory 3D
Die Ultimative 3D/2D Steckkarte 64 Bit Grafikpower für Win95 mit S3 ViRGE Prozessor PC- Bus 3D Beschleunigen für die neuesten Games unter DosWindows 2MB EDO Ram aufrüstbar Aufschlag 4MB inkl. Game s CD
Barpreis 319.- oder 28,- x 24 DM

Matrox Mystique
Die komplette 3D Entertainment und Multimedia Solution für zu Hause True Color* bei 1280x1024 (*bei 4MB Version)
Barpreis 319.- oder 28,- x 24 DM

Diamond Monster
Direct3D Beschleuniger Karte die in Verbindung mit der vorhandenen Grapikkarte ihrer PC in ein Spiele Monster verwandelt PCI Bus Architektur mit 3Dfx Voodoo Grafik beschleuniger inc. Diescom12 MechWarrior2 Screamer Pilanen Falcon Raiders A Strom95
Barpreis 449.- oder 40,- x 24 DM

Pentium133/1GB/CD
133MHz,1 2GB HD 6x CDROM, 8MB RAM AT MACH64 256KB Cache PBurst Tastatur Logitech Ma,s Windows 95
Barpreis 1849.- oder 88,- x 24 DM

Pentium166/1GB/CD
166MHz,1 2GB HD, 6fach CDROM, 8MB RAM AT MACH64 256KB Cache PBurst,Tastatur Logitech Maus, Windows 95
Barpreis 2199.- oder 77,- x 24 DM

Pentium200/1GB/CD
200MHz,1 2GB HD 6fach CDROM, 8MB RAM AT- MACH64, 256KB Cache PBurst,Tastatur, Logitech Maus, Windows 95
Barpreis 2449.- oder 82,- x 24 DM

P166 Game-PC
166MHz,1 2GB 16MB RAM 8x CDROM 15" Monitor 3D Grafikk,3D Cyberpnitle Wingm Extreme Thrustmaster T2, F-1 Grand Prix, C&C2 Tomb Raider
Barpreis 3549.- oder 119,- x 24 DM

MLC GmbH, Express-Versand
02841-94260

Bestellannahme.: Mo - Fr: 10.00 - 20.00 Uhr
Sa: 10.00 - 14.00 Uhr

Ladenverkauf: MLC, Im Wallzentrum, 47441 Moers
Alle Preise Incl. Mwst zzgl. Versandkosten, Ladenpreise können abweichen !

INHALT

Grand Prix 2
Komplettlösung - Teil 6 ..... **Seite 774**
Fahrertips zu den Kursen Adelaide und Suzuka.

C&C - Alarmstufe Rot
Komplettlösung ..... **Seite 778**
Im zweiten Teil unserer Komplettlösung führen wir Sie durch alle Missionen der Sowjets.

Realms of the Haunting
Komplettlösung - Teil 1 ..... **Seite 784**
Der erste Teil unserer umfrangreichen Komplettlösung des 3D-Action-Adventures begleitet Sie bis zur Kirche St. Michaels.

Down in the Dumps
Komplettlösung ..... **Seite 790**
Die abgedrehten Rätsel der auf der Müllhalde notgelandeten Außerirdischen lösen wir für Sie ab Seite 790.

Master of Orion 2
Allgemeine Spielstrategien ..... **Seite 793**
Wir verraten, wie Sie sich die gesamte Galaxie untertan machen und am schnellsten ihre Forschung vorantreiben.

Kurztips ..... Seite 794
Down in the Dumps ▮ Daggerfall ▮ Tomb Raider ▮ BM 97 v1.20 ▮ Schatten über Riva ▮ C&C 2 - Alarmstufe Rot ▮ Privateer 2

RÜCKBLICK

TIPS UND TRICKS AUSGABE 1/97

Grand Prix 2
Komplettlösung - Teil 4 ..... Seite 726

Toonstruck
Komplettlösung - Teil 1 ..... Seite 732

Mechwarrior: Mercenaries
Komplettlösung - Teil 2 ..... Seite 736

Schleichfahrt
Hex-Codes ..... Seite 740

F1 Manager 96
Allgemeine Tips ..... Seite 741

Kurztips ..... Seite 741
F1 Manager ▮ Strife ▮ Hellbender (Vollversion) ▮ Gearheads ▮ Wipeout ▮ Eradicator ▮ Bleifuß 2 ▮ War Wind (Vollversion) ▮ Monster Truck Madness ▮ Chaos Overlords ▮ Battle Arena Toshinden ▮ Death Rally ▮ Megarace 2 ▮ Deadlock (Vollversion)

TIPS UND TRICKS AUSGABE 2/97

Grand Prix 2
Komplettlösung - Teil 5 ..... Seite 746

Die Siedler 2 Mission-CD
Komplettlösung ..... Seite 750

Toonstruck
Komplettlösung - Teil 2 ..... Seite 755

Leisure Suit Larry 7
Komplettlösung ..... Seite 758

C&C - Alarmstufe Rot
Komplettlösung - Teil 1 ..... Seite 762

Deadly Games
Allgemeine Spielstrategien ..... Seite 770

Kurztips ..... Seite 772
Fatal Racing ▮ Syndicate Wars ▮ Necrodome ▮ Master of Orion 2 ▮ MegaRace 2 ▮ Missionforce: Cyberstorm ▮ Terminator: SkyNet

Ja, ich möchte HELP-Sammelordner für meine PC Magazin-Tips bestellen:
__St. HELP-Sammelordner „PC Games" je 10,- DM ____

Gesamt DM ____
zzgl. Verpackungs- und Versandkosten (Inland DM 6,-/Ausland DM 13,-) DM ____

Ich zahle den Gesamtbetrag von DM ____
❒ bar (Geld liegt bei)
❒ per V-Scheck

Coupon bitte schicken an:

Computec Verlag
Leserservice
Postfach
90327 Nürnberg

Name .....
Straße .....
PLZ Wohnort .....
Datum/Unterschrift .....

JETZT SAMMELN!

- für Ihre Power-Tips aus der PC GAMES
- für die wichtigsten 288 Seiten des Jahres
- für nur DM 10,-

VON SPIELEPROFIS FÜR SPIELEPROFIS !!!

Komplettlösung Teil 6: Adelaide und Suzuka

Grand Prix 2

Im letzten Teil widmen wir uns den Strecken in Adelaide und Suzuka. Diese beiden Kurse stellen den Abschluß der Saison dar, und wir hoffen natürlich, daß Sie der Konkurrenz in den bisherigen Rennen auf- und davongefahren sind. Viel Spaß mit dem Abschluß unserer Serie zu Grand Prix 2.

Australien - Adelaide

In Adelaide können Sie gleich an mehreren Stellen sehr viel Zeit gutmachen. Die beiden Spitzkehren an den Punkten (14) und (17) erfordern rechtzeitiges Bremsen, aber es kommt stark darauf an, wie man aus der Kurve herauskommt. Waghalsigere Piloten können bei den beiden schnellen Schikanen (1) und (8) der Konkurrenz davonfahren.

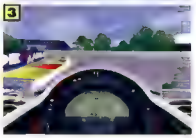

Gleich zu Beginn der Strecke ist eine Schikane. Achten Sie bei der Einfahrt auf die Boxen-Gasse: hier können Kollegen ausscheren! Die Schikane selbst ist kein großes Problem. Bremsen Sie den Wagen auf knapp 220 km/h ab und halten Sie das Tempo. Wenn Sie an der Rechtsbiegung vorbei sind, können Sie schon wieder voll beschleunigen.

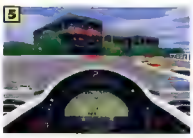

Es folgen nun drei fast rechtwinklige Kurven. Bremsen Sie beim Schild mit dem Pfeil nach rechts kräftig ab und fahren Sie im zweiten Gang bei ca. 150 km/h in die Kurve hinein. Lassen Sie dabei die Geschwindigkeit weiter fallen, und geben Sie wieder richtig Gas, wenn Sie am Scheitelpunkt vorbei sind.

Kurz darauf müssen Sie schon wieder scharf bremsen, denn die folgende Linkskurve läßt sich auf keinen Fall mit mehr als 110 km/h nehmen.

Wieder beschleunigen und wieder in die Eisen steigen. Bei der abschließenden Linkskurve dieses Streckenabschnitts sollten Sie das Tempo wieder auf 150 km/h drosseln und beim Einlenken weiter fallen lassen, um nicht an der Bande zu landen. Achten Sie aber darauf, früh genug zu beschleunigen.

Es folgt eine sehr schnelle Schikane, die sich problemlos mit 240 km/h durchfahren läßt, wenn Sie die Seitenbegrenzungen nicht besonders stark berühren. Achten Sie darauf, das Tempo möglichst konstant zu halten.

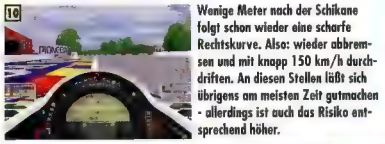

Wenige Meter nach der Schikane folgt schon wieder eine scharfe Rechtskurve. Also: wieder abbremsen und mit knapp 150 km/h durchdriften. An diesen Stellen läßt sich übrigens am meisten Zeit gutmachen - allerdings ist auch das Risiko entsprechend höher.

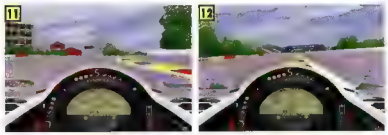

In der nächsten Rechtskurve geht es leicht bergauf. Wagemutige Fahrer bleiben hier voll auf dem Gas und schrammen komplett über die Seitenbegrenzung. Sie können aber auch ruhig kurzzeitig den Fuß vom Gas nehmen. Achtung! Die Sicht ist hier sehr eingeschränkt, wenn sich in der Kurve ein anderer Wagen befindet, ist eine Karambolage vorprogrammiert!

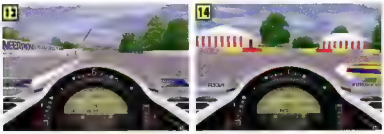

Die Spitzkehre hat es in sich. Bremsen Sie schon weit vor dem Schild 100, um nicht in die Bande zu knallen. Am Scheitelpunkt der Kurve ist das Maximaltempo ca. 70 km/h - wer nur einen kurzen Augenblick zu spät bremst, hat meist keine Chance mehr.

Die nächste Linkskurve ist sehr gutmütig und läßt sich bei knapp 150 km/h im zweiten Gang bequem durchfahren. Dies ist eine der Kurven, in denen man ruhig ein wenig experimentieren kann. Wenige Stundenkilometer mehr können die Zeit ganz erheblich beeinflussen.

Die letzte Herausforderung vor der Zielgeraden. Bremsen Sie noch vor dem Schild mit dem Pfeil nach rechts, um in die Kurve mit knapp 110 km/h hineinzufahren. Auch hier lassen Sie das Tempo weiter sinken.

ORIGINAL SOUNDTRACK
COMMAND & CONQUER
ALARMSTUFE ROT
Jetzt im Handel erhältlich!

Doppel-CD: 0022772CIN

Alle Songs aus Command & Conquer auf CD
Die Doppel-CD enthält zusätzlich eine Special Compilation mit den Highlights aus der Industrial, Electro- und Danceumfeld feat. The Prodigy, Project Pitchfork, Cobalt 60, Psykosonik, OOMPH! u.v.a.

Ein Muß für alle Fans!

Westwood
Cinerama
edel
PROJECT OF
© 1996 Westwood Studios, Inc. © 1996 Virgin Interactive Entertainment (Europe) Ltd.

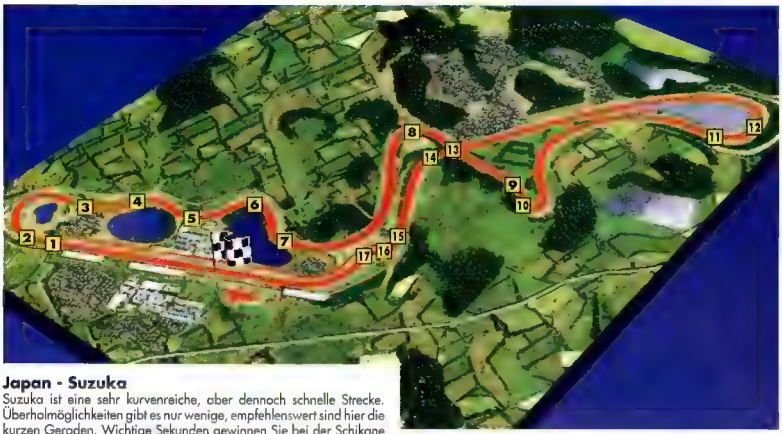

Japan - Suzuka

Suzuka ist eine sehr kurvenreiche, aber dennoch schnelle Strecke. Überholmöglichkeiten gibt es nur wenige, empfehlenswert sind hier die kurzen Geraden. Wichtige Sekunden gewinnen Sie bei der Schikane (15) und bei dem Abschnitt von (3) bis (7).

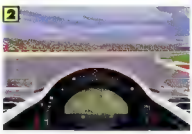

Nach der langen Geraden wartet eine langgezogene Rechtskurve, die gegen Ende sehr eng wird. Bremsen Sie deshalb schon bei dem Schild mit dem Pfeil nach rechts ab und lenken Sie bei ca. 180 km/h in die Kurve ein. Vergessen Sie aber nicht, das Tempo weiter zu drosseln, sonst droht ein Abflug.

Die folgende Kurvenkombination läßt sich mit relativ hoher Geschwindigkeit durchfahren. Gehen Sie in die erste Linkskurve im vierten Gang bei ca. 250 km/h hinein

und lassen Sie dann das Tempo auf ca. 210 km/h fallen, bevor Sie in die folgende Rechtskurve einlenken. Wenige Stundenkilometer zuviel können den Wagen ausbrechen lassen

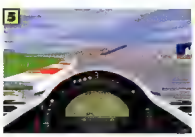

Geben Sie dann wieder vorsichtig Gas und nehmen Sie die Rechtskurve mit knapp 230 km/h. Sie können jetzt noch einmal kurzzeitig beschleunigen, müssen dann aber sofort...

...kräftig abbremsen, denn die anschließende Rechtskurve läßt sich nur mit maximal 180 km/h durchfahren. Da es leicht bergauf geht, kann der Wagen ausbrechen!

Nun geht es leicht bergauf. Wenn Sie sich streng an der linken Seite der Fahrbahn halten, können Sie aber beruhigt Gas geben und voll durchbeschleunigen.

Die Rechtskurve vor der Fahrbahnunterführung läßt sich ohne Probleme im zweiten Gang meistern. Hier können Sie ruhig einmal mit dem Gaspedal spielen, um den Granzbereich abzuschätzen. An ein Überholmanöver sollten Sie an dieser Stelle auf keinen Fall denken.

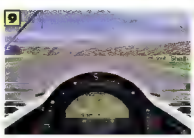

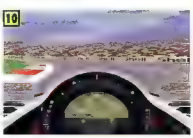

Es folgt nun eine der schwierigsten Stellen des gesamten Kurs. Hier läßt sich viel Zeit gewinnen, aber auch verlieren. Das Problem: es gibt keinen echten Fixpunkt, an dem man seinen Bremspunkt festlegen kann. Hier sollten Sie ein wenig experimentieren. Bedenken Sie aber dabei, daß sich die Linkskurve mit maximal 90 km/h durchfahren kann.

Wie schon gleich zu Beginn des Kurses, so wird auch diese Kurve gegen Ende immer enger. Bremsen Sie bei dem Schild mit dem Pfeil nach links kurz ab und lenken Sie im dritten Gang in die Kurve ein - achten Sie darauf, das Tempo kontinuierlich sinken zu lassen.
Dies ist eine der Stellen, an denen einfach und ungefährlich überholt werden kann. Ziehen Sie noch vor dem Schild nach links, setzen Sie den Bremspunkt etwas später und steigen Sie dafür stärker in die Eisen.

Nehmen Sie kurz nach dem Schild mit dem Pfeil nach links den Fuß vom Gas und durchfahren Sie die leichte Biegung im fünften Gang mit 280 km/h.

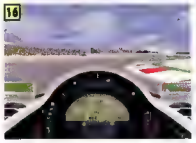

Die letzte Schikane vor dem Ziel. Bremsen Sie schon weit vor dem Schild 100, bis sich das Tempo auf 100 km/h reduziert hat. Fahren Sie die Kurven sauber aus und geben Sie nicht zu viel Gas - an dieser Stelle ist weniger meist mehr.

-Competition

BAZOOKA SUE

BAZOOKA SUE ist
A: Das witzig-schräge Starbyte-Adventure-Game
B: ein Häkel-Besteck für Singles
C: ein Brieföffner mit Elektromotor

Mitmachen und gewinnen:

1. Preis:
Eine Adventure-Woche in Soho (London) für Zwei

2. bis 5. Preis:
Je eine Original-Grafik aus dem Spiel „BazookaSue"

4. bis 10. Preis:
Je ein Spiel aus dem Starbyte-Programm

Schicken oder faxen Sie die Lösung an Starbyte, Kolkmannskamp 6, 44879 Bochum, Fax 0234-9 42 15 55

Einsendeschluß ist der 28. 2. 1997. Die Gewinner werden schriftlich benachrichtigt. Der Rechtsweg ist ausgeschlossen.

Komplettlösung Teil 2 - Die Missionen der Sowjets

C&C - Alarmstufe Rot

Westwood läßt die Blechbubis tanzen: Seit Ende November ist Alarmstufe Rot Tagesgespräch Nummer 1 unter Echtzeit-Strategen. Wie versprochen lösen wir in dieser Ausgabe alle Missionen der Sowjets - bis hin zur finalen Schlacht im 14. Level. Die Mühe lohnt sich, denn erfolgreiche Feldherren bekommen einen phänomenalen Abspann zu sehen, der die Story auf fast schon geniale Weise mit Command & Conquer verbindet.

Mission 1

■ Alle feindlichen Einheiten zerstören

1. Mit den Yaks sprengt man die Fässer in die Luft und tötet „nebenbei" sämtliche Infanteristen in unmittelbarer Nähe. Ständiger Nachschub in Form von Fallschirmjägern dürfte Sie zu keinem Zeitpunkt in Bedrängnis bringen.
2. Um die Mission abzuschließen, müssen Sie auch sämtliche zivilen Gebäude und Einheiten zerstören.

Mission 2

■ Stützpunkt verteidigen ■ Gegnerische Basis zerstören

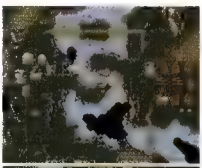

1. Für welche der beiden Einsatzorte Sie sich auch entscheiden - die Strategie ist weitestgehend identisch.
2. Sprengen Sie die Brücke, indem Sie die Schützen auf die Fässer feuern lassen.
3. Ihre Basis statten Sie mit einer Erzraffinerie, Kraftwerken, einer Cyborg-Fabrik und zwei Yaks aus.
4. Sobald Sie genügend Infanteristen beisammen haben, stürmen Sie das gegnerische Erzfeld im Südwesten bzw. Südosten. Achten Sie auf die Jeeps und machen Sie Gebrauch von den Yaks!
5. Sobald der Erztransporter auftaucht, nehmen Sie ihn unter Beschuß und zerstören das Fahrzeug.
6. Jetzt können Sie die Basis im Westen bzw. Norden entern. Die Yaks kümmern sich vornehmlich um die Gebäude (Kraftwerke, Bauhof), während die Geschütztürme von Ihren Schützen und Grenadieren problemlos beseitigt werden.

Mission 3

■ Töten Sie den Spion

1. Sobald Ihre Wachhunde die Soldaten vor den zivilen Gebäuden erledigt haben, kommen aus den Häusern mehrere Schützen und Grenadiere gerannt. Ein Infanterist wird in die Schlucht südlich des Dorfes geschickt und feuert von dort auf die Fässer. Dadurch wird der Tarnbunker zerstört.
2. Beordern Sie Ihre Truppen in südliche Richtung und töten Sie unterwegs alle feindlichen Einheiten. Anschließend bewegt sich das Heer nach Westen. Sobald Sie das nächste Dorf sehen, halten Sie Ihre Hunde zurück und schicken die Soldaten in die Ortschaft, wo sich der Spion verschanzt hält. Sobald eine Ihrer Einheiten das Dorf betritt, stürmen Infanteristen hinter Bäumen und aus Häusern hervor, die Sie aufgrund der zahlenmäßigen Übermacht problemlos abwehren können.

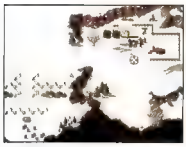

Im Dorf befreien Sie die Soldaten.

3. Der Spion entkommt mit einem Transportboot, das an der nördlich gelegenen Küste anlegt. Wenn die Fallschirmjäger eingetroffen sind, manövrieren Sie sämtliche Einheiten durch die Schlucht nach Norden. Nachdem die Wachposten beseitigt sind, sprengt ein Grenadier aus der Distanz die Fässer und tötet so bereits einen Großteil der alliierten Soldaten.

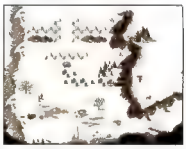

Sprengen Sie die Fässer in die Luft!

4. Hetzen Sie die Hunde vornehmlich auf Rak-Zeros. Die wenigen Infanteristen dürften keine größeren Schwierigkeiten bereiten. Der Spion zieht sich immer weiter nach Nordwesten zurück, wo Sie ihn schließlich in einer tückischen Sackgasse einholen und liquidieren.

Mission 4

■ Radaranlage zerstören ■ Basis und alle Einheiten vernichten

1. Plazieren Sie Ihr Baufahrzeug möglichst im Südwesten (in der Nähe des Dorfes) und errichten Sie sukzessive ein Kraftwerk, eine Erzraffinerie, eine Cyborg-Fabrik, eine Radaranlage sowie eine Werkstatt.
2. Produzieren Sie vorrangig schwere Panzer und V2-Raketenwerfer, mit denen Sie die ersten Attacken abwehren.
3. Mit Raketenwerfer beseitigen Sie die beiden Bunker am Ende der Furt, die sich ganz im Westen befindet. Ein kleines Panzerheer vertilgt alle Gegner auf dem Plateau entlang des linken Kartenrands.
4. Manövrieren Sie die Raketenwerfer auf dem Plateau in den nordwestlichen Teil der Karte. Dort bombardieren Sie die Kraftwerke, zerstören den Geschützturm und die Radaranlage. Von dieser Stelle aus können die Raketen auch den Bauhof erreichen und vernichten - dadurch verhindern Sie, daß die Alliierten pausenlos Ersatzkraftwerke bauen.
5. Sobald der Erztransporter sich über den Fluß in Ihr Gebiet wagt, richten Sie die Kanonenrohr der Panzer auf ihn.

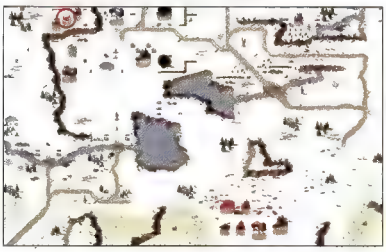

6. Wenn Sie genügend schwere Panzer und Raketenwerfer beisammen haben, vernichten Sie alle Einheiten und Gebäude des Gegners.

Mission 5

■ Radaranlage übernehmen ■ Mittlere Insel besetzen

1. Errichten Sie sofort einen Bauhof, dazu ein Kraftwerk, eine Cyborg-Fabrik und eine Erzraffinerie. Grenadiere und Schützen übernehmen vorerst den Schutz Ihrer Basis.
2. Mit fünf Panzern wagen Sie sich in das größere Erzfeld nördlich Ihrer Basis und vernichten sämtliche Infanteristen sowie den Erztransporter. Sobald Sie eine Radaranlage besitzen, stellen Sie zwei bis drei Raketenwerfer her und zerstören damit die Geschützturme, die vor dem feindlichen Stützpunkt plaziert sind. Zerstören Sie alle Gebäude (Ölfasser beschießen) und besetzen Sie dann mit einem Invasor die Radaranlage - das erste Ziel ist erreicht!
3. Nach dem Bau einer Werft produzieren Sie U-Boote und säubern damit die Gewässer.
4. Stellen Sie eine Waffenfabrik neben die Radaranlage und fabrizieren Sie vor allem schwere Panzer sowie V2-Raketenwerfer, die Sie mit einem Transportboot an das Ufer der mittleren Insel bringen. Dort zerstören Sie alle Einheiten, insbesondere den Erztransporter.
5. Inzwischen ist in Ihrer Heimatbasis eine mobiles Baufahrzeug eingetroffen, das Sie bei Bedarf ebenfalls auf die Insel verschiffen. Eine Erzraffinerie und eine Waffenfabrik sorgen für die nötige Infrastruktur vor Ort, um auf nervige Einheiten-Transporte auf dem Seeweg zu verzichten.
6. Raketenwerfer können aus schützender Entfernung die gesamte feindliche Basis zerlegen. Schwere Panzer schützen diese Infanteristen vor Attacken der Infanteristen und Panzer.

Mission 6

■ Zwei LKWs wohlbehalten ans andere Ufer bringen

1. Fahren Sie das mobile Baufahrzeug aus der Transportfähre, erledigen Sie die wenigen Gegner und stellen Sie den Bauhof an Ort und Stelle auf (unterhalb des Durchgangs, möglichst weit rechts). Kraftwerk und Cyborg-Fabrik genügen vorllkommen.
2. Arbeiten Sie sich mit Hundehütten in südöstliche Richtung bis zum Ufer vor und bauen Sie dort eine U-Boot-Werft. Zwei U-Boote tuckern auf der rechten Kartenseite in Richtung Norden, erledigen gefahrlos die beiden Kreuzer und erkunden die Küste.
3. Konstruieren Sie ein Transportboot, beladen Sie es mit den beiden Panzern und bringen Sie diese zur Anlegestelle am anderen Ufer (neben der Brücke). Die „doppelläufigen" Panzer haben kein Problem mit den zwei alliierten Fahrzeugen.

dynatex
Vertrieb für Unterhaltungselektronik GmbH
Brückstraße 42-44 · 44135 Dortmund
Telefon 02 31 / 55 75 00-0
Telefax 02 31 / 55 75 00 29

PC-CD-ROM

D1661 "9" The Last Resort	74,90	D0888 F14 Fleet Defender	19,90	D0621 Power Play Hockey	59,90
D0651 3 Skulls	74,90	D0889 F15 III Strike Eagle	19,90	D0167 Powerhouse	19,90
D0291 3D Lemmings	89,90	D0883 F 22 Lightning 2	79,90	D0615 Pray for Death	19,90
D0937 3D Ultra Pinball 2	84,90	D0877 F22 Lightning 3	74,90	D0690 Premier Classic V2.1	19,90
D0826 4-4-2 Fußball	59,90	D0794 F1 Racing	84,90	D691 Print Master Pub Suite V	44,90
D1001 A-Train	74,90	D0809 F45 Tornado Pro	84,90	D0695 Privateer 2 The Darkening	84,90
D0797 AD & D Blood & Magic	79,90	D0885 FX Fighter Turbo	64,90	D0362 Pro Pinball The Web	29,90
D1681 AD&D Eyeball 5-6 Klasse	74,90	D0878 Fable	74,90	D0424 Project Paradise	84,90
D1682 AD&D Eyeball 7-8 Klasse	74,90	D0625 Radio to Black Classic	24,90	D0457 Psychic Detective	29,90
D0289 Anno 1602 Supercomp	79,90	D0879 Fantasy General	39,90	D0869 Puppet Fighter & Pfusiber	69,90
D1046 AH-64D Longb. Flash F	44,90	D0638 Fast Attack	39,90	D0748 Qin: of Middle King (USA)	69,90
D0297 ATF Advanced Tactical F	29,90	D0897 Fields of Glory	19,90	D0783 Race Mania	49,90
D0688 ATF Gold	84,90	D0310 Fifa Soccer 95 Classic	24,90	D0491 Radix	39,90
D0870 Absolute Pinball	69,90	D0699 Fifa Soccer 96	69,90	D0206 Railroad Tycoon Deluxe	19,90
D0864 Ace Ventures	74,90	D0702 Fifa Soccer 97	74,90	D0879 Ralley Racing 97	74,90
D0585 Afterlife	64,90	D0903 Fire & Ice	74,90	D0352 Rain Soccer	24,90
D1332 Afterlife	74,90	D0036 Flight of Amazon Queen	19,90	D0333 Rain Trainer 2 Classic	24,90
D0680 A-Ibue 2	79,90	D0877 Flotsamgraphique	89,90	D0842 Rampage	69,90
D0778 Ade Pandorra	74,90	D0765 Flying Corps	69,90	D0323 Raven Project	19,90
D0612 Aadon Spielespastles	74,90	D0820 Formel 1	89,90	D0199 Rebel Assault	84,90
D0428 Alone	39,90	D0882 Formula 1 Grand Prix	19,90	D0585 Rebel Assault 2	69,90
D0456 Alan Thingy	84,90	D0429 Formula 1 Grand Prix 2	79,90	D0860 Rendezvous im Weltraum	79,90
D0576 Alone in the Dark Trilogy	89,90	D1035 Fragile Allegiance	84,90	D0446 Revolution X	79,90
D0970 American Dream	89,90	D0696 Fugger I - Reisusch	59,90	D0728 Rising	69,90
D1009 Amos	79,90	D0940 Funcraft Simulation Ed	84,90	D0706 Road Rash	59,90
D0831 Angel Devoid	19,90	D0842 Funcraft Strategie Edition	84,90	D0578 Road Warrior	19,90
D0971 Animal	89,90	D0917 Fußball Total	19,90	D1017 Robotron "X"	69,90
D1003 Area 51	79,90	D0868 G-Nome	64,90	D0649 Safecrackers	79,90
D0884 Armored Fist 2.0	74,90	D0869 Gamebox 50 Spiele	34,90	D0954 Schwerkraft	69,90
D0885 Armored Fist 2.0	84,90	D0671 Geschenk	49,90	D0632 Scorched Planet	69,90
D0937 Assassin 2015	74,90	D0262 Gene Machine	64,90	D1018 Scorcher	59,90
D0656 Assault Tank	84,90	D0286 Gene Wars	74,90	D0885 Secret of Monkey Island	19,90
D0682 Bad Mojo	39,90	D0287 Globe Master	39,90	D1031 Sega Rally	89,90
D0633 Bau-, Bau-, Bauarmee	84,90	D1033 Gold Games	39,90	D0714 Shadcan	49,90
D0723 Baphomet's Fluch	74,90	D0380 Grand Prix Manager	34,90	D0747 Shaddan (USA)	39,90
D0844 Battle Chess Enhanced	84,90	D0764 Grey Norman Golf	74,90	D0838 Shadow of the Comet	19,90
D0848 Battle Pinstudio	84,90	D0630 Grid Run	69,90	D0796 Shadowed Skies	69,90
D0928 Battle Monsterjäger	89,90	D0765 Große Schlacht Gettysburg	74,90	D0964 Shattered Nations 2	79,90
D0847 Battle Modelsteuerer Extra	19,90	D0758 Große Schlacht Waterloo	74,90	D0342 Shine um Est	64,90
D0846 Battle Forever Coin-Op	84,90			D0624 Shockwave Mission Disk	29,90
D0658 Battle Arena Toshinden	49,90	D0907 Harpoon Mäl Adm. Pack	74,80	D0481 Silent Hunter	74,90
D0691 Battle Isle 2	84,90	D0871 Hattrick	24,90	D0381 Silent Hunter Patrol CD	74,90
D0432 Battlecruiser 3000 AD	64,90	D0672 Hind	84,90	D0221 Silent Steel	19,90
D0824 Battle in Time	19,90	D0893 Historyline Classic	84,90	D0885 Silent Thunder	74,90
D1007 Bedlam	49,90	D0771 Holiday Island	84,90	D1051 Sim City 2000	74,90
D0683 Beneath an Antara	74,90	D0877 Hollo	84,90	D1052 Sim City Gold	74,90
D0846 Bioforge Classic	9,90	D0873 Hugo IV	64,90	D1058 Sim Park	59,90
D0901 Birthday	39,90	D0888 Hyperbad Nufted	84,90	D1053 Sim Tunes	64,90
D0803 Bis Muckinehaed	69,90	D0888 Hyperbad	84,90	D1034 Sim Weihnachtsbaket 96	69,90
D0313 Blefuss	59,90	D0886 Ice on Mouth and I	84,90	D0967 Space CD	49,90
D0725 Blefuss 2	59,90	D1011 Ice & Fire	59,90	D0967 Space Hulk	49,90
D0615 Blown Away	24,90	D1012 Imperium Galactica	79,90	D0394 Space Marines	19,90
D0661 Blue Byte	24,90	D0687 Incubation	74,90	D0961 Space Quest 6	19,90
D0660 Boxing	39,90	D0877 Indiana Jones IV	74,90	D0680 Speed Rage	49,90
D0718 Bubble Bobble Collection	19,90	D0877 Inka	29,80	D0877 Spiel der Intrigen	74,90
D0737 Bug	49,90	D0904 Interactive Collect. Vol 3	84,90	D0575 Sport Compilation	24,90
D0878 Bundesliga Manager 97	74,90	D0884 Interstate 76 Motocross	74,90	D0579 Spot	39,90
D0730 Bundesliga Manager Prof	19,90	D0674 Interstate 76	79,90	D0581 Spot all	49,90
D0723 C.A.S.E. Automobile Det	84,90	D0877 Invasion Earth	74,90	D0767 Star Control 3 verloren Kinder	74,90
D1062 C&C Red Alert	89,90	D0800 Iron & Blood	69,80	D0936 Star Control 3	74,90
D0367 C-Dash Highspeed	74,90	D0877 Isolated Advance	19,90	D0863 Star Crusader	64,90
D0863 Casino Deluxe 2.0	84,90	D1013 Jagged Alliance 2	69,90	D0401 Star Rangers	19,90
D0859 Cat Island	84,90	D0877 Jahrhundert	74,90	D0563 Star Trek - Judgement Rites	74,90
D0388 Chess Overlords	69,90	D0800 John Madden NFL 97	69,90	D0850 Star Trek Deep Space 9	84,90
D0878 Chessmaster 5000	84,90	D0877 Jonny Rackethane	74,90	D0743 Star Trek Generations	29,90
D0359 Chewy - Esc von Fl	19,90	D0647 Kick Off 96	39,90	D0849 Star Trek Next Generation	84,90
D0359 Chewy - Esc von Fl	19,90	D0830 Kingdom of Magic	49,90	D0851 Star Trek Omnispace	84,90
D0778 Christoph Kolumbus Clas.	74,90	D0877 Knights of the Air Reaches	19,90	D0769 Star Trek Starfleet Ac	84,90
D0518 Chronicles of the Sword	74,90	D0499 King's Quest	39,90	D0767 StarCraft (Warcraft 2)	84,90
D0855 Chronomaster	49,90	D0877 Klemens	74,90	D0615 Stargate	49,90
D0764 Civil War Generals	84,90	D0816 Kling der Löwen	84,90	D0583 Stonkers Collection	49,90
D0661 Clockwiser	24,90	D0816 Kling der Löwen Intrakrt	84,90	D0766 Strike Commander	84,90
D0600 Civilization 2	74,90	D1030 Lands of Lore Götterdäm.	89,90	D0894 Steel Panthers 2 Modern	69,90
D0680 Civilization II Gold	84,90	D0877 Lara	19,90	D0715 Stoker	49,90
D0894 Clandestiny	84,90	D0878 Lasiva Sub Lany 7	79,90	D0715 Stoker 98	49,90
D0452 Cyclighter 2	19,90	D0877 Lighthy Tuesday	74,90	D0623 Super Tuesday EF 2000	74,90
D0820 Cl ndo	69,90	D0503 Links Firestone Country	34,90	D0623 Sunn Streethgter 2	24,90
D0881 Comanche 3.0	84,90	D0877 Links LS Legendäre Stre Sp	69,90	D0624 Surf Ninja Wars	74,90
D0882 Comanche 3.0	84,90	D0632 Links Mauna Kea	39,90	D0366 System Shock	19,90
D0650 Com. & Conquer Missior	29,90	D0632 Links Pebble Pch Cl	39,90	D0368 T Mex	69,90
D0459 Complete Carriers of War	39,90	D0910 Links Pinehurst 2	39,90	D0325 Talisman	24,90
D0455 Conquer in Civilisation	49,90	D0914 Links Pro Adv. Classic	39,90	D0843 Talisman 2020	24,90
D0517 Corpo	49,90	D0651 Lolypop	19,90	D0458 Terminator Future Shock	49,90
D0459 Conquer of the New World	64,90	D0902 Lord of the Realm 2	79,90	D0833 Terminator Skynet	69,90
D0459 Conquer of the New World	64,90	D1000 Lotus Trilogie 2	69,90	D0751 Test Drive 3 Pak	39,90
D0936 Creatures	69,90	D0667 Lucas Arts Classic Sm	39,90	D0167 The 5th Wave	24,90
D0703 Crusader No Regret	64,90	D0877 MAD Cat 2 vernicht Ur PC	39,90	D0167 The Crew City of Angels	69,90
D0705 Crusader Classice	29,90	D0931 MDK	79,90	D1020 The Device Enemy Within	59,90
D0770 Cyber Gladiators	74,90	D0877 Mad TV 2	79,90	D0167 The Fallen	64,90
D0456 Cyberia 2	44,90	D0371 Magic Carpet 2	34,90	D0700 Theme Hospital	74,90
D0884 Die Siedler III Schatz im Silber	69,90	D0933 Magic The Gathering	69,90	D0833 Theme Park Classic	24,90
D0885 DSF Fußball	79,90	D0699 Martin Racing	19,90	D0848 Third Reich USA	49,90
D0520 Dagger of Amon Ra	74,90	D0697 Master of Orion 2	79,90	D0835 This Means War	24,90
D0745 Daley Thompson Olymp	59,90	D0799 Max	79,90	D0432 Thunderhawk II	39,90
D0458 Das Hexagon Kartell	19,90	D0877 Mechs Mercenary	89,90	D0824 Tie Fighter	69,90
D0331 Das Rad des Master	74,90	D0807 Megarace 2	39,90	D0324 Tyconderoga	19,90
D0672 Das schwarze Auge 3	84,90	D0930 Meridian 59 (USA)	49,90	D0465 Time Commando	74,90
D0752 Davis Cup Tennis	69,90	D0939 Might & Magic 3-5 Cla	39,90	D0764 Time Paradox	49,90
D0752 Davis Cup Tennis	69,90	D0598 Military History	24,90	D0880 Timeshock	74,90
D0754 Day of the Tentacle	64,90	D0395 Monopoly	69,90	D1021 Timon&Pumbaas Soldesam	79,90
D0754 Day of the Tentacle	64,90	D0395 Monopoly	69,90	D0730 Tomb Raider	69,90
D0640 Deadlock	79,90	D0375 Monster Trucks	74,90	D0724 Toonstruck	59,90
D0618 Deadly Skies	74,90	D0852 Monty Piton Rückenuss	84,90	D0864 Total Control	49,90
D0552 Death Gate	74,90	D1014 Moto X	79,90	D0748 Tota. Meltdown (USA)	49,90
D0563 Deathkeep	74,90	D1015 NBA Hangtime	79,80	D0811 Touche: Die Abenteuer	49,90
D0617 Decon 5	49,90	D0932 NBA Jam Extreme	69,90	D1022 Tyrstorry-mt. Act Fitburn	79,90
D0559 Der Clou & Proficlax	19,90	D0400 NBA Live 96	74,90	D1074 Tunnel B1	79,90
D0926 Der Meister	19,90	D0880 NBA Live 97	74,90	D0880 UFO	74,90
D0779 Der Recolo Classic	19,90	D0444 NFL Quarterback Club 96	19,90	D0945 US Navy Fighter Classic	29,90
D0391 Der Seelenturm	19,90	D0793 NFL Quarterback Club 97	49,90	D0967 Ultimate MH	49,90
D0454 Descent	19,90	D0462 NFL Hockey 96 Classic	19,90	D0821 Vik ng Strategy of Conq	69,90
D0454 Descent 2 Mission Builder	29,90	D0709 NHL Hockey 97	74,90	D0925 Virtua Cop	79,90
D0909 Descent to Undermountain	79,90	D0738 NHL Powerplay Hockey 97	59,90	D0403 Virtuki Kans	19,90
D0952 Destiny USA	49,90	D0877 Nascar Racing	19,90	D0402 Virtuki	49,90
D0952 Destruction Derby 2	74,90	D0701 Nascar Racing 2	79,90	D0802 WWF in your House	64,90
D0743 Diablo	74,90	D0877 Need for Speed, ATT DATA	74,90	D0937 Warcraft 2	64,90
D0965 Die Fünfte Dimension	19,90	D0802 Necrodome	84,90	D1031 Warwind (USA)	49,90
D0777 Die Hohenwerfl Saga Cla.	19,90	D0669 Need for Speed Specia. Ed	79,90	D0838 Werewolf vs Comanche	29,90
D0814 Die Pandora Akte	89,90	D0877 Network Warfare	74,90	D0967 Wetten, daß	49,90
D0915 Dirt Track	69,90	D0953 Nihilist	69,90	D0101 Whizz	19,90
D0926 Dirte Cay	24,90	D0967 Olympic Soccer	59,90	D0894 Wildcat Arcade Great Hit	84,90
D0926 Dirte	19,90	D0174 Orion Conspiracy	19,90	D0297 Wing Commander IV	59,90
D0644 Domination	74,90	D0877 Outpost	74,90	D0624 Wing 2 Special	74,90
D0751 Down in the Dumps	74,90	D0820 PBA Bowling	49,90	D0834 Wipe Out 2097	74,90
D0824 Dragonheart Fire & Stee	84,90	D0824 PGA European Tour	29,90	D1024 Wizardry Gold	74,90
D0877 Dungeon Keeper	84,90	D0316 Panic in the Park	24,90	D0948 Wooden Ships&Iron	49,90
D0918 Dungeon Keeper 2	89,90	D0877 Panzer Dragoon	69,90	D0624 Worms	9,90
D0972 EF 2000 Special Edition	99,90	D0939 Panzer General 2	24,90	D0557 World of Business	19,90
D0971 EF 2000, Test Corn	79,90	D0650 Pegasus	19,90	D0557 World of	19,90
D0474 Earthworm Jim 2 + Tel 1	69,90	D0678 Perfect Assasan	74,90	D0962 Worms A Rewirfocement	69,90
D0781 Backcokey Manager Classic	19,90	D0877 Phase Sentence Extreme 7	89,90	D0624 Worms 2	74,90
D1084 Enemy Nations	74,90	D0772 P rehistmagazine 2	79,90	D0668 X Wing & Mission Disk	34,90
D0962 Schumacher - The Plague	19,90	D0932 Pinball 97	64,90	D0105 X3	69,90
D1048 Estatics II	74,90	D1027 Pinball Cosmic Hr	49,90	D0304 Z	74,90
D0859 Euro 96	69,90	D0768 Pinball Time Bomb	59,90	D0841 Z Directors Cut	14,90
D0859 Euro 96	89,90	D0778 Pizza Connection Classic	19,90	D0635 Zombieville	74,90
D0297 Extreme Pinball	29,90	D0817 Pocahontas Interaktives	84,90		
D 076 Extreme Power Rock	69,90	D0340 Pole Position	39,90		

Ladenpreise können variieren! Fettgedruckt: bei Anzeigenschluß noch nicht lieferbar
Versandkosten: 10,- DM Internet: http://www.dynatex.de

4. Beordern Sie das Transportboot zurück zur U-Boot-Werft, bestücken Sie es mit den LKWs und befördern Sie selbige erneut zur Anlegestelle. Wenn Sie die LKWs ausgeladen und ein Stück in nördliche Richtung dirigiert haben, ist die Mission bereits gewonnen.

Mission 7

■ Invasoren retten ■ Computersysteme aktivieren

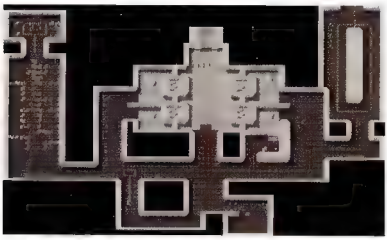

1. Den Trupp Soldaten SOFORT nach Osten und dann nach Süden beordern. Sobald die Jungs das Ende des Ganges erreicht haben, lassen Sie sie auf die Fässer feuern.
2. Lotsen Sie das Bataillon nach links (immer den Flur entlang) und kümmern Sie sich vorerst nicht um den kleinen Raum mit den sowjetischen Soldaten. Im südlichen Teil der Anlage finden Sie mehrere Fässer nebst Tarnbunker, hinter denen sich ein Rudel Wachhunde befindet. Schießen Sie auf die Fässer, so daß der Tarnbunker zerstört wird. Die Hunde stehen ab diesem Zeitpunkt zu Ihrer Verfügung.
3. Ein Soldat schießt auf das Faß am unteren Ende des Raumes mit den feindlichen Infanteristen. Manövrieren Sie einige Hunde an der linken Mauer entlang und greifen Sie dann die Soldaten an. Keine Bange, wenn Sie einige Tiere verlieren. Betritt einer der Soldaten die Plattform, explodieren sämtliche Flammentürme innerhalb der Anlage.
4. Weiter in westlicher Richtung treffen Sie wiederum auf Fässer. Dahinter verbergen sich Rak-Zeros (mit Hunden attackieren).
5. Noch weiter im Westen entdecken Sie erneut Fässer, die Sie unverzüglich entflammen. Verfolgen Sie mit Ihren Soldaten den sowjetischen Infanteristen und töten Sie ihn. Er darf auf keinen Fall die Invasoren-Gruppe erreichen!
6. Bewegen Sie die Soldaten nach Norden und töten Sie den verbliebenen Soldaten. Das erste Primärziel ist damit erreicht.
7. Verteilen Sie die Invasoren auf die Computer-Terminals. Dadurch werden Flammentürme aktiviert, die eine Reihe von Soldaten und Tanyas vor dem finalen Computersystem rösten. Lassen Sie einen Invasor bis zu diesem Terminal vordringen.

Mission 8

■ Alles zerstören

1. Töten Sie so viele gegnerische Cyborgs wie möglich und bauen Sie sofort eine Cyborg-Fabrik. Daraufhin werden die meisten feindlichen Einheiten flüchten. Am Ufer werden nach und nach mehrere Truppen an eigenen Infanteristen (u. a. Flammenwerfer, Schützen) angeliefert, die Sie zur Verteidigung Ihrer Basis einsetzen können.
2. Produzieren Sie mindestens fünf schwere Panzer, mit denen Sie Ihren Stützpunkt vor Attacken abschirmen. Setzen Sie die Flammenwerfer gegen Schützen und umherschleichende D.I.E.B.-Einheiten ein.
3. Schicken Sie fünf schwere Panzer über die Furt nach Norden und zerstören dort das Dorf. Vernichten Sie schnellstmöglich die Minenfahrzeuge!
4. Manövrieren Sie einen Teil Ihrer Erzsammler in den nördlichen Teil der Karte und schirmen Sie das Gebiet nach Westen hin mit Panzern ab. Setzen Sie Raketenwerfer ein, damit Sie ganze Heere an Infanteristen mit einem Schlag vertilgen können. Falls einer Ihrer Transporter über eine Mine holpert, reparieren Sie ihn sofort.

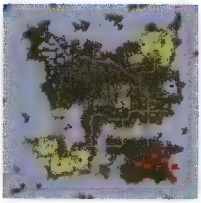

5. Versuchen Sie, die blauen Erzsammler zu zerstören. Beordern Sie weitere Panzerverbände über die Furt am südlichen Inselufer nach Westen und besetzen Sie die dortigen Erzfelder. Plazieren Sie die Panzer an den Furten und Ausgängen, die nach Norden führen.
6. Ziehen Sie Ihre Truppen immer weiter in nordwestlicher Richtung zusammen. Setzen Sie V2-Raketenwerfer ein, um Geschütztürme, Tarnbunker und andere Gebäude aus der Distanz zu zerbröseln.
7. Während des Vorstoßes erkunden Sie mit den U-Booten die Umrisse der Insel und versenken sämtliche Schiffe. Wenn Sie frühzeitig die Werft vernichten und wiedererrichtete Anlagen sofort bombardieren, haben Sie ein Problem weniger.

Mission 9

■ Feindlichen LKW an der Flucht hindern

1. Mit geballter Feuerkraft aller Panzer zerstören Sie die feindlichen Fahrzeuge und lassen währenddessen die stark beschädigte Basis reparieren. Lotsen Sie die Raketenwerfer aus dem Kugelhagel.
2. Betonieren Sie die Betonmauer am Nordausgang zu, errichten Sie weitere Kraftwerke, eine Waffenfabrik sowie eine zweite Erzraffinerie. Schießen Sie eine Lücke in die linke untere Ecke der Mauer, damit die Transporter zeitsparend auf das Erzfeld im Süden gelangen.
3. Energie sparen können Sie durch den Verkauf der Tesla-Spule. Wenn Sie sich entschließen, diese Verteidigungsanlage zu behalten, müssen Sie sie unbedingt vor Hubschraubern schützen. Bauen Sie entlang der Westseite mindestens vier Flakraks!
4. Der Zeitfaktor ist in dieser Mission entscheidend: Produzieren Sie so schnell wie möglich ein halbes Dutzend Panzer und rücken Sie damit nach Westen vor. Ihr Bataillon hält der Gegenwehr (Panzer, Rak-Zeros) stand. Sobald Sie auf den Stützpunkt der hellbraunen Cyborgs treffen, zerstören Sie alle Einheiten und Gebäude (in erster Linie Transporter, Kraftwerke und Raffinerien). Mit Invasoren besetzen Sie den Bauhof und die Cyborg-Fabrik. Letztere läßt Sie Rak-Zeros (in Rudeln ein erstklassiger Schutz vor Helis) herstellen, während der Bauhof die Konstruktion wesentlich leistungsfähiger alliierter Flaks ermöglicht. Sollte die Cyborg-Fabrik zerstört werden, können Sie auch nachträglich eine solche Anlage installieren.
5. Schützen Sie Ihre Niederlassung im Westen mit einer Panzer-Division, und achten Sie auf die Zerstörer, die am Ufer patrouillieren.
6. Besetzen Sie alle „Ausgänge" (siehe Karte) mit mehreren Panzern. Vorsicht: Die Brücken und Übergänge sind komplett vermint! Nähern Sie sich vorerst auf keinen Fall der Basis und vermeiden Sie auch Einsätze von Spionage-Flugzeugen und Spionen im Norden. Tun Sie es doch, wird der LKW seinen „Parkplatz" verlassen und flüchten.
7. Vernichten Sie die feindlichen Einheiten, die vor bzw. hinter den Brücken plaziert sind und sprengen Sie sie. Dadurch verringert sich die Zahl der Fluchtwege für den LKW. Den Abschuß der Hubschrauber übernehmen Rak-Zeros sowie die beiden Mammuts.
8. Jetzt speichern Sie ab und schicken eine beliebige Einheit mitten in die Basis. Sobald der LKW auftaucht, wird er von Ihren „Wachposten" mit wenigen Salven zerstört.

Mission 10

■ LKW-Konvoi von Ost nach West bringen

1. Zerstören Sie mit Ihren Panzern die wenigen gegnerischen Einheiten. Halten Sie die Trucks auf jeden Fall aus der Auseinandersetzung heraus. Belassen Sie einen Ihrer vier Panzer bei den Trucks am Startpunkt und schicken Sie die restlichen Exemplare nach Westen.
2. Arbeiten Sie sich mit den jeweils geeignetsten Einheiten voran:

Schützen	**Yaks**
Rak-Zeros	**mit Panzer überrollen**
Panzer, Jeeps	**Panzer**
Flak	**Panzer**
Geschützürme	**MiGs/Yaks**
Kreuzer/Zerstörer	**Panzer/Flugzeuge**

3. Die Flak-Stellung an der Radaranlage zerstören Sie durch Beschuß der Ölfässer, den Geschützturm mit Yaks und MiGs.
4. Sobald Sie die Radaranlage auf der Anhöhe sehen, setzen Sie die Flak außer Gefecht. Der Panzer durchfährt die Schlucht in südlicher Richtung und zerstört anschließend die Flak am unteren Ende des Plateaus. Wenn Sie die angrenzenden Fässer treffen, zerstören Sie schließlich auch die Flak in der Mitte.
5. Mit den via Transporthelikopter eintreffenden Invasoren können Sie den Bauhof und die Reparatur-Werkstatt übernehmen. Letztere eignet sich zur Instandsetzung beschädigter Flugzeuge. Kaufen Sie sofort MiGs nach, sobald ein Flugzeug abgeschossen wird. Achtung: Ab diesem Moment startet ein knapp bemessener Countdown - also unbedingt abspeichern und im folgenden immer auf die verbleibende Zeit achten!
6. Die Schiffe werden von Panzern und MiGs zügig versenkt. Durch Beschuß der Fässer können Sie die Anlagen auf den beiden Anhebungen am oberen und unteren Kartenrand weitgehend auseinandernehmen. Die verbleibenden Gebäude und Verteidigungsanlagen werden von Ihrer Flugzeug-Staffel erledigt.
7. Beseitigen Sie alle Einheiten im westlichen Bereich der Karte, lassen Sie eine Lücke in die Betonmauer schießen und schicken Sie den am Startpunkt verbliebenen Panzer ganz nach Westen; die LKWs werden ihm anstandslos folgen.

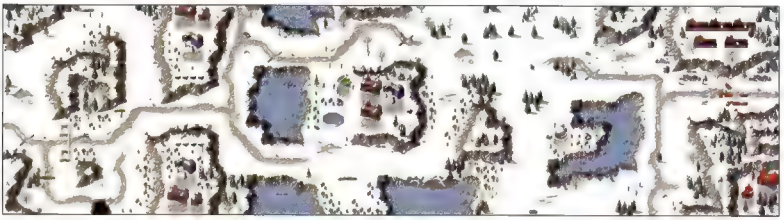

Mission 11

■ Alle Werften vernichten ■ Alle Gebäude und Einheiten zerstören

1. Nach der Ankunft installiert man sofort den Bauhof und konstruiert nach Westen hin Kraftwerke, Erzraffinerie, Cyborg- und Waffenfabrik. Grenadiere, Schützen und Panzer schützen vor den ständigen Attacken der Alliierten, die mit Transportbooten anrücken.
2. Die U-Boote nutzt man zur Erkundung der Karte. Dirigieren Sie zwei Exemplare nach Osten, um die Kreuzer zu zerstören, die in regelmäßigen Abständen auftauchen. Ansonsten besteht die Gefahr, daß die Schiffe die beiden Brücken zerstören, die die Verbindung zu einer erzreichen Insel darstellen. Mit einem halben Dutzend MiGs können Sie Kreuzer auf Anhieb risikolos versenken.
3. Sobald die Kreuzer beseitigt sind, sollten Sie frühzeitig das Minenfahrzeug eliminieren, das die obere Insel vermint.
4. Mit MiGs und U-Booten (Werft bauen) vernichten Sie die Kreuzer, Zerstörer und Kanonenboote entlang des linken Kartenrands sowie oberhalb der Insel. In der Bucht nördlich Ihres Startpunkts sollten Sie frühzeitig die feindliche Werft mit U-Booten zerstören.
5. Stellen Sie ein Transportboot her und bestücken Sie es mit fünf Mammuts. Diese bringen Sie an die Südküste der großen Insel im oberen Kartenbereich, die von der Allianz besetzt wird. Angreifende Helikopter werden von den Mammuts vernichtet. Bleiben Sie in Küstennähe, denn die Schlucht nach Norden hin ist extrem vermint. Mit Raketenwerfern können Sie die Panzer aus der Distanz vernichten.
6. Schicken Sie die Mammuts über den rechten Gebirgspaß in die Basis des Feindes. Achten Sie darauf, daß sich keine Ihrer Einheiten in der Schlucht „verirrt". Die Raketenwerfer eignen sich hervorragend zur problemlosen Vernichtung der Tarnbunker und Geschütztürme.
7. Da es in den gegnerischen Anlagen vor Flaks und Rak-Zeros nur so wimmelt, sollten Sie vor allem vom Landweg aus operieren. Die MiGs setzt man insbesondere zur Versenkung von See-Einheiten ein.

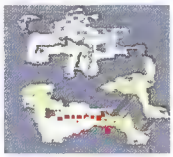

8. Das „offizielle" Missionsziel besteht in der Zerstörung der Werften; allerdings können Sie den Auftrag nur dann erfolgreich abschließen, wenn Sie ALLES zerstören. Oft werden Tankbunker übersehen, die im Normalfall hinter Bäumen versteckt sind. Um nicht die teuren Mammuts durch verminte Gegenden lotsen zu müssen, suchen Sie mit einer aktivierten Einheit die Landschaft ab und schicken beim Auftauchen eines „roten Fadenkreuzes" einfach einige MiGs los.

gen die gegnerischen Hubschrauber, MiGs kümmern sich um Zerstörer am östlichen Ufer.

7. Wenn Sie ein Dutzend Mammuts und schwerer Panzer konstruiert haben, lotsen Sie das Bataillon auf das große Erzfeld im Süden. Während die gegnerischen Erzsammler bombardiert werden, produziert man weitere Nachschub-Einheiten - Sie werden sie brauchen, denn die Attacken auf die Transporter locken etliche Panzer an.
8. Sobald Sie das Tech-Center im Südwesten in den roten Bereich geschossen haben, besetzen Sie es mit einem Invasor. Der alliierte Satellit zeigt Ihnen kurz darauf die gesamte Karte.
9. Beordern Sie Mammuts und V2-Raketenwerfer an den unteren Kartenrand und rücken Sie in östlicher Richtung vor. Die dortigen Panzer werden von Ihren Mammuts sekundenschnell vernichtet, während sich die dahinter verschanzten Raketenwerfer um Geschütztürme, Infanteristen und Gebäude kümmern.
10. Mit Invasoren nehmen Sie den Bauhof, die Werft und die Waffenfabrik ein. Auf diese Weise können Sie eine Filiale einrichten und Mammuts, Kreuzer sowie ein Transportboot produzieren.
11. Mit dem Kreuzer können Sie vorsichtig (!) die Kraftwerke auf der Insel lahmlegen. Sobald die Flak ausgeschaltet ist, zerstören MiGs und Hinds die Geschütztürme und Tarnbunker. U-Boote und Zerstörer säubern die Gewässer vor alliierten Schiffen.
12. Das Transportboot bringt fünf Mammuts und einen Trupp Invasoren - am besten gut geschützt im APC - an die Südküste der Insel. Verbliebene Einheiten und Gebäude (außer den Tech-Zentren und der Chronosphäre) werden mit Hilfe der Mammuts beseitigt.
13. Wenn Sie die Insel gesichert haben, postieren Sie jeweils einen Panzer vor jedes Tech-Zentrum und schießen es in den roten Bereich. Postieren Sie einen Cyborg vor jedes der drei Tech-Zentren und schicken Sie sie nacheinander in das Gebäude.

Mission 12

■ Tech-Zentren erobern

1. Ihre Truppe landet direkt in einer feindlichen Basis, die von MiGs weitgehend zerstört wird. Die restlichen Soldaten und Panzer werden mit konzentrierter Feuerkraft all Ihrer Einheiten eliminiert.
2. Fahren Sie sofort den V2-Raketenwerfer nach oben aus der Gefahrenzone, da Sie ihn anschließend noch dringend für die gefahrlose Zerstörung schwerer Panzer und zweier Geschütztürme brauchen.
3. Plazieren Sie das Baufahrzeug am linken Kartenrand und konstruieren Sie ein Kraftwerk, eine Cyborg-Fabrik, eine Reparatur-Werkstatt sowie eine Raffinierie. Lassen Sie den Erzsammler auf dem Feld in östlicher Richtung „grasen" und reparieren Sie die Fahrzeuge.
4. Vor Infanteristen-Angriffen (werden von einem Transport-Heli abgesetzt) können Sie sich schützen, indem Sie die Mauer im Norden zubetonieren und den Raketenwerfer darunter plazieren. Anstürmende D.I.E.B.-Einheiten werden vom Mammut-Panzer beseitigt.

5. Zerstören Sie die Minenleger auf den Erzfeldern.
6. Vorsicht vor den Minenfeldern links und unterhalb der Zäune auf dem Erzfeld. Flaks und Mammuts beseiti-

Mission 13

■ Radar-Anlagen deaktivieren

1. Egal, welches Gebiet Sie auch wählen - die Karten sind in beiden Fällen fast identisch.
2. Bei Ihrem Eintreffen zerstören Sie sämtliche gegnerischen Einheiten und errichten sofort Ihren Bauhof. Den Schutz der Basis überlassen Sie vorerst Infanteristen, greifen aber bald auf schwere Panzer und Mammuts zurück. Umstellen Sie Ihre Basis, da Sie in sehr kurzen Abständen Besuch von Artillerie- und Panzer-Verbänden bekommen. Vergessen Sie auf gar keinen Fall Luftabwehr-Stellungen - insbesondere dann, wenn Sie sich den Luxus von Tesla-Spulen erlauben.

3. Erkunden Sie die nähere Umgebung (vor allem im Süden). Auf diese Weise lassen sich Attacken besser überblicken.
4 Konstruieren Sie eine zweite Erzraffinerie.
5. In den Buchten bauen Sie jeweils eine U-Boot-Werft und beseitigen mit den U-Booten die Kreuzer, Zerstörer und Kanonenboote in den umliegenden Gewässern. Schiffe, die Sie nicht direkt erreichen können, müssen Sie mit Flugzeugen versenken.

6. In dieser Mission erschweren Schattengeneratoren die Aufklärung der Karte durch Spionage-Flugzeuge. Produzieren Sie zehn MiGs, fassen Sie diese zu einer Gruppe zusammen (Strg-Taste plus beliebige Ziffern-Taste) und erkunden Sie dann ein Gebiet. Drücken Sie sofort die jeweilige Ziffern-Taste. Sobald der Schattengenerator auftaucht, greifen Sie diesen mit Ihrer Flugzeugstaffel an und zerstören ihn. Verluste durch Rak-Zeros, Flak und Zerstörer müssen Sie in Kauf nehmen. Alternativ können Sie auch Fallschirmspringer einsetzen.
7. Bringen Sie zwei Transportboote mit Panzern und Mammuts am oberen Kartenrand entlang zum Stützpunkt im Westen. Laden Sie die Fracht aus und vernichten Sie alle Einheiten. Brauchbare Anlagen übernehmen Sie mit Invasoren.
8. Konzentrieren Sie sich auf die Zerstörung der feindlichen Erztransporter, um Ihren Gegner „auszuhungern". Mit Angriffen Ihrer MiGs auf „erntende" Sammler schwächen Sie die Alliierten erheblich. Reißen Sie Ihre alten Erzraffinerien ab und bauen Sie neue in der Nähe der Erzfelder.

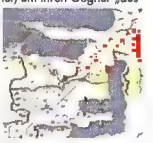

9. Die Chronosphäre befindet sich in der südwestlichen Ecke. Achten Sie darauf, daß Ihre Einheiten der Anlage nicht zu nahe kommen - das gilt übrigens auch für das Spionage-Flugzeug!
10. Sobald Sie die Geschütztürme und Bunker an den Eingängen mit V2-Raketenwerfern zerstört haben, fallen Sie in die Basis ein. Ein amok-fahrender Mammut, der mittels „Eiserner Vorhang" behandelt wurde, richtet bereits enorme Schäden an.
11. Suchen Sie die Karte sorgfältig nach Einheiten und Gebäude ab (man vergißt gerne einen der Tarnbunker) und vernichten Sie alles, was nach Allianz aussieht. Ausnahme: Radaranlagen müssen unbedingt von Ihren Invasoren eingenommen werden.
12. Lassen Sie sich nicht vom Mission-Briefing verwirren - ignorieren Sie einfach die Chronosphäre (auch wenn diese wild vor sich hinblinkt) und besetzen Sie stattdessen das Tech-Center. Wenn die Energie-Versorgung ausreicht und wirklich alle alliierten Units beseitigt wurden, heißt es für Sie: „Einsatz erfolgreich".

Mission 14

■ Alles zerstören

1. Markieren Sie sämtliche Panzer und zerstören Sie mit geballter Kraft die leichten Panzer, die Artillerie und die mittleren Panzer (in dieser Reihenfolge). Stellen Sie baldmöglichst den Bauhof auf und installieren Sie die Basis.
2. Seien Sie vorsichtig beim Erkunden der Gegend, da es hier vor Minen nur so wimmelt. Tip: Wenn Sie ein Gebäude konstruiert haben und mit der Markierung die angrenzenden Gegenden absuchen, entdecken Sie innerhalb der weißen Flächen rote Felder (= Minen), die Sie mit Panzern (Strg-Taste gedrückt halten) zur Explosion bringen können.
3. Die Geschütztürme bei der Brücke nördlich des Startpunkts zerstören Sie mit Raketenwerfern.
4. Eng gruppierte Mammuts stellen anfangs einen guten Schutz vor Hubschraubern dar. Je früher Sie auf Flaks (mindestens fünf Stück über das gesamte Basis-Gelände verteilen) umstellen, desto besser.
5. Produzieren Sie massenhaft schwere Panzer und Mammuts, die Sie an der Anlegestelle, am südöstlichen Ufer der Insel (Erzfeld) sowie gegen Westen und Nordwesten hin plazieren.

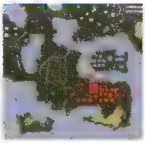

6. Wenn Sie Tesla-Spulen aufstellen (sehr effektiv gegen Artillerie und Infanteristen), müssen Sie diese unbedingt mit jeweils zwei Flaks und zwei bis drei Panzern vor Bombardements schützen.
7. Sobald es etwas „ruhiger" geworden ist, richten Sie einen MiG-Stützpunkt mit mindestens sechs Flugfeldern ein. Die Kampfflugzeuge werden insbesondere zur Versenkung von Kreuzern benötigt, die von der Ostküste Ihre Basis unter Beschuß nehmen.
8. Eine Werft produziert mehrere U-Boote, die den rechten Teil der Karte abfahren und alle feindlichen Schiffe vernichten. Die U-Boote bombardieren außerdem die alliierte Werft.
9. Schneiden Sie dem Gegner den Erz-Nachschub ab, indem Sie eine Horde Mammuts in nordwestliche Richtung schicken und die Erzfelder abschotten (gegnerische Erzsammler zerstören).
10. Mit schweren Panzern, Mammuts und V2-Raketenwerfern dringen Sie über die äußerste rechte Brücke auf die kleine Insel nördlich Ihres Startpunkts vor und zerstören in erster Linie die Kraftwerke, um sich anschließend um die Infanterie (v. a. Rak-Zeros) zu kümmern. Da die Flaks mangels Energie funktionsuntüchtig werden, können Sie Ihre MiGs auf die Geschütztürme ansetzen.
11. Die Schiffe im westlichen Teil der Karte werden von Ihren MiGs versenkt (Vorsicht vor den Zerstörern!). Nun lotsen Sie ein Dutzend Mammuts in Richtung Norden und dringen von Westen aus in die feindliche Basis ein. Die Schiffe in der Bucht können Sie entweder mit den MiGs vernichten oder alternativ mehrere U-Boote von Osten her durch Zerstörung der Brücken in dieses Gebiet beordern. Viele Schiffe lassen sich auch vom Land aus bombardieren.
12. Produzieren Sie mindestens ein Dutzend Mammuts bzw. schwere Panzer und bringen Sie diese via Transportboot an das südliche Ufer der Hauptinsel (am äußersten rechten Kartenrand entlangfahren). Wenn Sie das Gebiet weitgehend gesichert haben, schicken Sie Raketenwerfer nach und erledigen die Geschütztürme. Zerstören Sie mit den Raketenwerfern so viele Kraftwerke auf dem Plateau im Nordwesten, bis die alliierten Flaks ausfallen. Jetzt können Sie obendrein MiGs einsetzen, um auch die letzte Einheit zu vernichten.
13. Wenn Sie alle Erzfelder abgeerntet haben, wartet südwestlich Ihrer Basis eine kleine Insel, die Sie mit Transportbooten erreichen können. Dort finden Sie nicht nur jede Menge Erz, sondern auch Kisten mit lukrativen Inhalten (u. a. 2000 Credits).

Petra Maueröder ■

CM SOFT
Comsoft-Versand
Rauher Berg 1, 24217 Schönberg
Tel: 04344-41777
Mo-Fr: 9:00 - 18:00 Uhr
Fax: 04344-77181 (COMSOFT)
Ladenverkauf: Tel: 04331-57818
Kiel, Holtenauer Str. 154, 24105 Kiel
PC CDROM-Spiele
Anno 1602 DM 74,90
ATF DM 79,90
Battle Cruiser 3000 AD DM 74,90
Betrayal in Antara DM 79,90
Birthright DM 86,90
Bundesliga Manager DM 64,90
Bundesliga Manager DM 49,90
Civilization Scenario DM 37,90
Comanche 3 SIM DM 84,90
Command & Conquer DM 64,90
Creatures (Wiesel) DM 64,90
Daggerfall ROL DM 74,90
Das schwarze Auge DM 74,90
Deadly Games DM 74,90
Demon DM 74,90
Diablo DM 74,90
Die Siedler 2 DM 79,90
Discworld 2 DM 79,90
Domination STR DM 79,90
Dungeon Keeper DM 79,90
Ecstatica 2 DM 79,90
F1 Grand Prix DM 79,90
Flotzam DM 74,90
Flying Corps SIM DM 84,90
Formel 1 SIM DM 89,90
FIFA Soccer 97 DM 79,90
Guts N Garters DM 74,90
Hexen - Beyond Heretic DM 79,90
Herzog - Medieval Action DM 74,90
Int. Tennis Open (Neu) DM 75,90
Jedi Knight DM 84,90
KKND STR DM 54,90
Lands of Lore III DM 84,90
Last Bronx DM 79,90
Nature San Diego DM 79,90
Little Big Adventure DM 79,90
Lord of the Rings DM 77,90
M.A.X. STR DM 69,90
Magic the Gathering DM 79,90
Master of Orion DM 89,90
Master of Orion 2 STR DM 79,90
M.D.K. STR DM 79,90
NBA Live 97 DM 79,90
Pandora Directive DM 74,90
Panzer Dragoon DM 79,90
Peta Sampras DM 79,90
Risiko (Win95) STR DM 69,90
Schlichtshare DM 69,90
Sega Rally SIM DM 69,90
Silent Hunter DM 74,90
Sim Copter SIM DM 74,90
Star General 2 STR DM 79,90
Steel Panthers 3 DM 79,90
Super EF 2000 DM 84,90
The Dark Eye DM 79,90
Theme Hospital DM 74,90
Tomb Raider DM 74,90
Sonderangebote
Bundesliga Manager DM 29,90
Civilization DM 24,90
Colonisation DM 24,90
Crusader - No Remorse DM 27,90
Destruction Derby DM 27,90
Die Fugger DM 49,90
Discworld DM 27,90
Indy Car Racing DM 34,90
Kings Quest 7 DM 21,90
Master of Magic DM 24,90
Nascar Racing DM 27,90
Pirates Gold DM 24,90
Pizza Connection DM 18,90
Railroad Tycoon DM 24,90
Shanghai Great Moments DM 21,90
Star Trek - Next Generation DM 39,90
Transport Tycoon DM 24,90
Warcraft DM 24,90
Wing Commander 3 DM 33,90
Wing Commander 4 DM 54,90
Worms DM 24,90
Weitere Produkte/Katalog auf Anfrage
Wir liefern per Nachnahme (zzgl. DM 9,90 Versandkosten) oder per Vorkasse (Scheck, Bar, EC-Cash, Kreditkarte) (zzgl. DM 5,- Versandkosten). Lieferung solange Vorrat reicht. Irrtümer und Preisänderungen vorbehalten.

Komplettlösung Teil 1

Realms of the Haunting

Wer sich vor dem Monitor wieder mal so richtig gruseln möchte, dem können wir Realms of the Haunting nur ans Herz legen. Ein Blick auf die einschlägigen User-Messages im Internet oder diversen Online-Foren zeigt aber, daß es sich bei diesem Action-Adventure doch um einen ziemlich harten Brocken handelt, der den Spieler immer wieder neu herausfordert.

1. Der Zauber von RotH

Realms of the Haunting ist eines der durchdachtesten Spiele, die mir je untergekommen sind. Hier gibt es keine Sackgassen - wer nicht weiterkommt, hat etwas vergessen. Und fast zu allen Lösungen sind irgendwo in der unmittelbaren Nähe Hinweise und Andeutungen versteckt. Hören Sie also bei den Gesprächen genau zu, experimentieren Sie und inspizieren Sie jeden Winkel auf dem Bildschirm. In Pixelsuche artet RotH aber dennoch nicht aus; alle relevanten Items sind ohne weiteres mit dem bloßen Auge erkennbar.

In der folgenden Komplettlösung wird schon allein wegen des enormen Umfangs von RotH nicht jedes kleine Detail und jeder Item-Fundort nach dem Motto „Gehe zweimal nach links, dann rechts, dann wieder links..." beschrieben. Denn gerade das Erforschen der Locations macht einen großen Teil des Reizes von RotH aus, und wenn man Ihnen jeden einzelnen Schlüssel quasi „auf dem silbernen Tablett" servieren würde, wäre der Reiz des Spiels völlig dahin. Dennoch werden Sie im folgenden genügend Anregungen finden, wie Sie die Hürden von Realms of the Haunting erfolgreich meistern können.

2. Aggressiv und dumm: die Gegner

In den einschlägigen Online-Foren klagen viele Spieler über die schwierigen Kampfsequenzen von RotH, doch wenn man das Prinzip, nach dem die Gegner programmiert sind, erst einmal durchschaut hat, stellt man fest, daß die eigentlichen harten Nüsse des Spiels die Puzzles sind und die Kampfszenen lediglich gänsehauterregendes Beiwerk darstellen.

Die meisten Ihrer Widersacher sind dumm, nur die Skelette und die Schützen im Smoking werden richtig gefährlich, weil sie einen verfolgen und von mehreren Seiten zugleich angreifen. Lediglich ein Ungetüm (im Altarraum mit den drei grünen Kristallen) erwies sich als unbesiegbar. Alle Monster bewegen sich auf vorgeschriebenen Bahnen, ihre Wege sind also berechenbar - Räume verlassen sie (außer die Skelette, die Smoking-Männer und die Drachen in Sheol) so gut wie nie, auch über Treppen folgen sie einem nur selten - die beste Taktik ist also: eine Tür öffnen, sich kurz in den Raum hineinbewegen, um die Monster aus der Reserve zu locken, und dann den Raum schnell wieder verlassen. Immer wenn Ihre Waffe geladen ist, öffnen Sie die Tür und nehmen ein Monster ins Visier. Nach ein paar Schüssen und einigen Minuten Geduld lassen sich so die stärksten Gegner erledigen, ohne daß Sie selbst allzu großen Schaden erleiden würden. Oft bietet sich auch ein Eckchen im Raum, in dem einen die Monster nicht wahrnehmen, so daß man in Seelenruhe eine Salve nach der anderen auf sie abgeben kann, oder der Weg eines Gegners wird durch den Leichnam seines Kollegen auf dem Boden blockiert. Sollten Sie einem Angriff partout nicht mehr in einen anderen Raum ausweichen können, können Sie noch versuchen, Ihre Haut zu retten, indem Sie ständig in Bewegung bleiben und versuchen, die Bösewichte so weit wie möglich auf Distanz zu halten. Lassen Sie sie dann auf sichere Entfernung herankommen und feuern Sie, während Sie sich rückwärts ein Stück zurückziehen.

Wie für die meisten Spiele dieser Art gilt natürlich auch für Realms of the Haunting der Grundsatz „Save early, save often", und hierfür bietet sich bei Action-Szenen besonders die Quicksave-Funktion an: mit F9 speichern Sie den aktuellen Spielstand und rufen ihn mit F10 wieder auf. Hierzu noch ein Hinweis: Realms of the Haunting stellt Ihnen von Zeit zu Zeit Heiltränke zur Verfügung, die Sie im Inventory durch Drücken der Taste „U" benutzen können. Trotzdem sollten Sie mit Ihrer Gesundheit haushalten und mit den Potions sparsam umgehen. Speichern Sie lieber einmal öfter ab.

3. Held: Das geheimnisvolle Haus

3.1 Die ersten Schritte

Sie beginnen Ihren langen Weg im Flur eines düsteren, verfallenen Hauses, in dem sich zahlreiche verschlossene Türen mit geheimnisvollen, grün leuchtenden Zeichen befinden. Lassen Sie die Türen zunächst außer acht und sammeln Sie zunächst alles ein, was Sie auf Beistelltischchen und Kommoden (darunter u. a. ein Buch und Munition) finden können. So finden Sie in einem Raum einen Tisch mit einer Schreibmaschine vor; nehmen Sie dort die Schriftstücke und die Pistole samt Munition an sich. Gehen Sie anschließend durch die Tür neben der Kommode, die Treppe hoch und nach rechts zu einem Gemälde. Zünden Sie mit den Streichhölzern die beiden Kerzen links und rechts des Bilds an und achten Sie dabei darauf, nicht mitten im Gang zu stehen, denn sonst werden Sie Opfer eines Selbstschußmechanismus'. Hinter dem Bild kommt ein Geheimfach zum Vorschein, aus dem Sie den Schlüssel entnehmen. Er paßt an der Tür zur Bibliothek im selben Gang.

3.2 Die Bibliothek

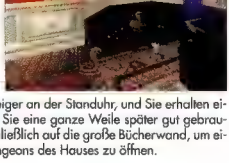

Überall in der Bibliothek finden Sie Schlangenstatuen verteilt. Sammeln Sie diese ein und gruppieren Sie alle an den vorgesehenen Stellen um den Sarkophag. An der Wand neben dem Eingang nehmen Sie den Schild und ein Schwert an sich. Verstellen Sie die Zeiger an der Standuhr, und Sie erhalten einen wichtigen Hinweis, den Sie eine ganze Weile später gut gebrauchen können. Klicken Sie schließlich auf die große Bücherwand, um einen Geheimgang in die Dungeons des Hauses zu öffnen.

4. Das Mausoleum

4.1 Ein wichtiger Schlüssel

Steigen Sie die Treppe hinab und nehmen Sie die Munition aus den Kisten an sich. Doch Vorsicht: wenn Sie eines der Magazine berühren, wächst aus dem Boden ein Gegner hervor. Sobald Sie diesen mit ca.

drei Schüssen aus der Pistole erledigt haben, holen Sie sich die goldene Kugel aus dem Regal und setzen sie in die Tür ein. Gehen Sie hinein, und Sie finden neben mehr Munition auch noch eine Karte des Mausoleums.

Verlassen Sie den Raum und steigen Sie die gegenüberliegende Treppe hinab. Dort gelangen Sie schließlich über eine kleine Vorhalle in einen hellen, monumentalen Raum, der von zwei riesigen Statuen beherrscht wird. Doch bevor Sie diesen Saal betreten, wenden Sie sich in der Vorhalle nach links, gehen in den Nebenraum und betätigen den Hebel links an der Wand. Marschieren Sie den Gang bis zum Ende entlang und betreten Sie den gegenüberliegenden Raum, der auf einer Seite durch ein Gitter begrenzt wird. Zwischen all den Kisten findet sich weitere Munition, und an der Wand ist ein Hebel verborgen. Nun müssen Sie schnell sein: betätigen Sie den Schalter und rennen Sie schnellstmöglich aus dem Raum hinaus und den Gang entlang um die Ecke. Dort befindet sich eine Tür, die sich nach Betätigen des genannten Hebels immer nur für wenige Sekunden öffnet. Treten Sie ein und holen Sie sich den hier verborgenen Schlüssel, mit dem Sie später die Tür in der großen Halle ganz hinten rechts öffnen können.

4.1 Vier Hände

Begeben Sie sich anschließend von dem oben erwähnten Nebenraum aus durch eine weitere Tür mit einem Hebel in den Raum, in dem unablässig mechartige Monster aus dem Boden hervorzuwachsen scheinen. Machen Sie sich nicht die Mühe, sie alle töten zu wollen, es hat keinen Sinn, Sie verschwenden dabei nur unnötig Energie und Munition. Rennen Sie statt dessen so schnell Sie können zur gegenüberliegenden Wand und drücken Sie auf die vier Hand-Symbole. Wenn Sie das Symbol in der kleinen, versteckten Nische aktivieren, sind alle Monster mit einem Schlag erledigt. An der Wand können Sie nun einen seltsamen Spruch entziffern, den Sie später benötigen, um in der großen Halle die hintere Statue aus dem Weg zu schaffen.

4.2 Die Brandmarkung

Bevor Sie dies allerdings tun, müssen Sie unbedingt erst eine Tür mit einem Schleier aus Licht (solche Durchgänge werden Ihnen später noch oft begegnen) finden und durchschreiten. Sie gelangen so in eine Art Kapelle mit zahlreichen Sarkophagen und einem geheimnisvollen, grün schimmernden Thron am Kopfende. Setzen Sie sich darauf, und in einer markerschütternden Videosequenz erleben Sie mit, wie unser Held unter Schmerzen gebrandmarkt wird. Die ist unbedingt notwendig, andernfalls findet Adam wenig später unweigerlich den Tod! Sie finden die „Kapelle", indem Sie in dem bereits bekannten Nebenraum den prächtigen Reliefstein hinter dem Sarkophag anklicken. Auf diese Weise öffnen Sie eine Geheimtür.

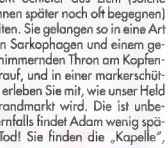

4.3 Symbol der Reue und Stab

Sind Sie erst einmal gebrandmarkt und im Besitz des entsprechenden Schlüssels, steht Ihnen von der großen Halle aus der Weg durch einen mit Skeletten übersäten Gang frei, der Sie letztlich in einen Saal mit riesigen, ägyptisch anmutenden Statuen führt. Dort bekommen Sie in einer feierlichen Zeremonie das sogenannte Symbol der Reue und einen mächtigen Stab, mit dem Sie Ihren Gegnern hart zusetzen können, überreicht. Nach dieser Videosequenz sollten Sie auf der Hut sein, denn Sie werden sofort von hinten von beiden Seiten angegriffen. Sobald Sie diese Monster erledigt haben, gehen Sie den Weg wieder zurück, den Sie gekommen sind. Wenn Sie wollen (oder müssen), können Sie noch nach rechts einen Umweg machen und sich gegen den Widerstand von drei heimtückischen Kerlen ein paar segensreiche Heiltränke besorgen (hier heißt es mit Blick zum Boden rennen, was das Zeug hält! benutzen Sie dazu die Shift-Umschalttaste ↑ und dabei die Tränke schnappen. Weichen Sie den Monstern so lange wie möglich aus, und wenn Sie auf dem Rückzug wieder den Rücken frei haben, schießen Sie sie ab.) Dann geht's zurück in die große Halle.

4.4 Florentine und die Skelette

Lassen Sie mit dem unter 4.1 erlernten Zauberspruch in der großen Halle die hintere Statue verschwinden, so daß Sie die dahinter verborgene Tür durchschreiten können. Setzen Sie das Symbol der Reue in die nächste Tür ein, um diese zu öffnen. Dort haben Sie eine unangenehme Begegnung mit dem schmierigen Florentine, der Ihnen das Symbol der Reue abluchsen will. Natürlich lassen Sie sich von dem Widerling nicht unterkriegen, und als Dank dafür schickt er Ihnen eine ungeheuer aggressive Meute von bewaffneten Skeletten auf den Hals. Auch hier erweist sich wieder die Flucht als die beste Methode. Ziehen Sie sich hinter die Tür zurück, durch die Sie gekommen sind, und öffnen Sie sie immer wieder, um ein Skelett nach dem anderen mit dem Stab auszuschalten.

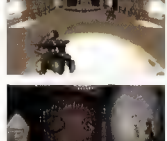

Sobald die Luft rein ist, können Sie Ihren Weg weiter ins Innere fortsetzen. Sie gelangen in das eigentliche Mausoleum mit seinen zahlreichen Grabkammern. Durchsuchen Sie sie gründlich nach Munition und nehmen Sie die Schlangenstatue mit. Dann begeben Sie sich zu dem Altar am gegenüberliegenden Ende des zentralen Raums, wo Ihnen Ihr Verbündeter Aelf erscheint. Nach der Videosequenz wird's wieder hektisch: holen Sie sich so schnell wie möglich die Heiltränke vom Altar und rennen Sie wieder zu dem Ausgang, durch den Sie auch hereingekommen sind. Weichen Sie dabei so gut es geht der wilden Skelettmeute aus.

Übrigens: in einer der Nischen des Mausoleums entdecken Sie an der Wand ein kleines, grünes rundes Zeichen. Sie können dieses als Teleporter in die Bi-

MULTIMEDIA SOFT

Computerspiele

Spieleladen & Online - Cafe

Viele MMS-Laden mit lokalen Netzwerken oder Internet Anschlüssen! Spielen in gemütlicher Atmosphäre, die neuesten Games testen oder Computerzeitschriften lesen, Einführung in Rollenspiele (Battletech, Warhammer, etc), viele Brettspiele vorrätig. Besuchen Sie Ihren MultiMedia Soft Laden Ständig Sonderangebote vorrätig.

Info ⊠ Info ⊠ Info

Geschäfts- und Franchise-Partner

Sie wollen sich selbständig machen? Sie haben Interesse an Spielesoftware? Sichern Sie sich jetzt Ihren Standort für einen MultiMedia Soft Laden mit oder ohne Online-Cafe. Fordern Sie schriftlich das Infoschreiben an.

MultiMedia Soft
52349 DÜREN Josef Schregel Str 50

MULTIMEDIA SOFT
finden Sie in:

04177 LEIPZIG
Endersstr 10 ☎0341-9112540

15890 EISENHUTTENSTADT
Fürstenberger Str 39 ☎03364-72595
Netzwerk-Spielen im Laden

15234 FRANKFURT/ODER
August Bebel Str 15 ☎0335-4001888
Netzwerk-Spielen im Laden

47441 MOERS
Neuer Wall 2-4 ☎02841-21704
Netzwerk-Spielen im Laden

48151 MÜNSTER
Wesseler Straße 48 ☎0251 524001

52349 DÜREN
Josef Schregel Str 50 ☎02421-28100
Netzwerk-Spielen im Laden, Internet, Kinder-Computerschule, Install-Service

54290 TRIER
Pferdemarkt 7 ☎0651-9940656
Computer-Spielen vor Ort

66386 St INGEBRT
Alte Bahnhofstraße 1 ☎06894-2055

75172 PFORZHEIM
Zerrennerstraße 11 ☎07231-17275
Computer-Spielen vor Ort

96052 BAMBERG
Untere Königsstr 10 ☎0951-202210

99084 ERFURT
Meienbergstraße 20 ☎0361-5621656

MULTIMEDIA SOFT BÜRO
ZENTRALER EINKAUF
52349 DÜREN Josef Schregel Str 50
☎ 02421-28100 FAX 281020

bliothek des Hauses nutzen, wenn Sie im Besitz von Florentines Stab sind. Diesen finden Sie später unter einem Bett im Schlafsaal des Observatoriums.

5. Das Haus und der Gnarl

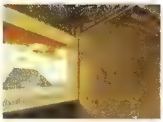

Machen Sie sich auf den Rückweg ins Haus. Setzen Sie dabei das Symbol der Reue in die kleine Nische ganz am Anfang des Kellergewölbes, um einen Geheimgang nach oben freizulegen. Nun gilt es zunächst, einen Raum mit Schränken zu finden, in dem sich in einer Ecke eine Bodenplatte aktivieren läßt. Dadurch wird ein weiterer Raum zugänglich, der eine Karte enthält. Wenn Sie den Kamin genauer untersuchen, finden Sie darin einen nützlichen grünen Kristall.

Mit dem Kristall begeben Sie sich in den Raum mit der glitzernden grünen Kuppel in der Mitte. Setzen Sie den Kristall in die Kuppel ein, und Sie werden zusammen mit Ihrer neuen Begleiterin Rebecca zum Gnarl teleportiert, der Ihnen nach einer kurzen Unterredung zwei ägyptische Masken überläßt, die für Sie den Schlüssel zum Turm, dem Zentrum all Ihrer Reisen, bilden.

Wenn Sie vom Gnarl ins Haus zurückgekehrt sind, machen Sie sich auf die Suche nach einer Tür, neben der auf der rechten Seite ein Schild mit einem Schwert an der Wand hängt. Drehen Sie das Schwert um und gehen Sie durch die Tür, steigen die Treppe hoch und finden oben einen Raum mit einem Teleporter. Eine Stimme klärt Sie darüber auf, daß Sie nun Zutritt zum Turm haben, wenn Sie die ägyptischen Masken benutzen, die Sie vom Gnarl erhalten haben. Stellen Sie sich also auf das Podest, wählen im Inventory die Masken an und drücken Sie die Taste „U", um in den Turm zu gelangen.

Zunächst machen Sie im Turm die Bekanntschaft von Raphael und stoßen dann auf einen weiteren Teleporter, der Sie in den Garten des Hauses befördert.

5.1 Der Garten und ein Schlüssel in einer Kapelle

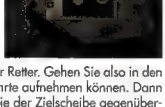

Recht viel haben Sie im Garten nicht zu erledigen. Inspizieren Sie die beiden Teiche, und Sie entdecken in einem von ihnen einen Schlüssel, der nicht so ohne weiteres zu erreichen ist. Wenn Sie es auf die normale Art nicht schaffen, drücken Sie „Y", um in die Hocke zu gehen, und holen sich das Teil. Mit dem Schlüssel können Sie vom Garten aus eine der verschlossenen Türen öffnen und sich eine Runenkarte besorgen.

Kehren Sie ins Haus zurück. Nun haben Sie Zutritt zu einem Raum, in dem Sie drei äußerst wehrhafte Gegner erwarten. Vielleicht haben Sie die Zielscheibe an der Wand bemerkt, als Sie den Raum betreten haben - diese erweist sich als Ihr Retter. Gehen Sie also in den Raum hinein, damit die Monster Ihre Fähnte aufnehmen können. Dann ziehen Sie sich auf die Treppe zurück, die der Zielscheibe gegenüberliegt. Nach und nach locken Sie die Monster an den Fuß der Treppe, feuern auf die Zielscheibe, und die Widerlinge werden gnadenlos zerquetscht. Sobald Sie die Monster vernichtet haben, öffnen Sie die Tür links, um in eine Kapelle zu gelangen. Setzen Sie eine der Schlangenstatuen auf die dafür vorgesehene Bodenplatte und stellen Sie sich auf den dahinterliegenden versenkten Altar. Sie fahren nach oben und können sich dort einen wichtigen Schlüssel abholen, mit dem Sie im Korridor des Hauses eine weitere Tür öffnen können. Aktivieren Sie anschließend noch einen Hebel, um Zutritt zu den Höhlen zu erlangen.

6. Rotes Monster und roter Kristall

In den Höhlen ist es nicht ganz ungefährlich: ständig werden Sie aus allen Himmelsrichtungen von geflügelten Monstern attackiert - diese sind zwar recht einfach zu erledigen, heimtückisch werden sie allerdings durch die Dunkelheit, die in den Höhlen herrscht. Seien Sie also auf der Hut und haben Sie Ihre Augen überall. Ihre Aufgabe besteht in den Höhlen darin, einen roten Edelstein zu finden, was mit der zur Verfügung stehenden Karte kein allzu großes Problem sein dürfte. Sobald Sie den Stein haben, können Sie dem roten Monster gegenübertreten, das hinter einem Durchgang auf Sie lauert. Geben Sie dem Kerl das rote Juwel, und Sie dürfen die Brücke passieren. Anschließend bekommen Sie es mit einem grünen Dämon zu tun, der sich jedoch mit etwas Geduld und konventionellen Waffen ausschalten läßt. Nutzen Sie hierbei den Treppenabsatz aus - steigen Sie nach oben und beschießen Sie den Kerl von hinten, wenn er auf dem Rückzug ist, und wenn er sich wieder auf Sie zubewegt, verstecken Sie sich am Fuß des Treppenabsatzes. Dort kann Sie das Monster mit seinen Feuerbällen nicht erreichen.

7. Das Observatorium und die letzte Schlange

Überqueren Sie mit ein paar genau getimten Sprüngen die Plattformen bis zum anderen Ende des Raums und betreten Sie durch die Tür das Observatorium, das mehrere Stockwerke und Zimmer umfaßt. Dort nehmen Sie Aelfs Brustharnisch in Empfang. Im Observatorium nehmen Sie alles mit, was nicht niet- und nagelfest ist - auf keinen Fall vergessen dürfen Sie dabei das Buch mit dem Schlüssel zu dem Schrank in dem oben erwähnten Schlafsaal (siehe 4.4) - dort können Sie sich nun nämlich die letzte Schlangenstatue holen, die Sie zum Öffnen des Sarkophags in der Bibliothek des Hauses benötigen. Im gleichen Zimmer finden Sie unter dem Bett auch den Stab Florentines, der Ihnen im folgenden das Hin- und Herspringen zwischen diversen Locations erleichtert. Sobald Sie diese Items zusammenhaben, begeben Sie sich wieder ein Stockwerk tiefer, wo Sie eine ziemlich kleine Holztür entdecken. Gehen Sie hindurch und benutzen Sie Florentines Stab mit dem grünen Zeichen an der Wand. Daraufhin erscheint vor Ihren Augen ein Teleporter, der Sie ins Haus zurückbringt.

8. Der Sarkophag ist offen!

In der Bibliothek plazieren Sie nun auch noch die letzte Schlange vor dem Sarkophag, der sich jetzt öffnen läßt. Beim Eintreten verlieren Sie ein paar Gesundheitspunkte, denn Sie fallen einen steilen Schacht hinunter. Marschieren Sie den Gang entlang, bis Sie in einen runden Raum gelangen, dessen Boden fast ganz von einer riesigen Uhr eingenommen wird. Erinnern Sie sich an die Standuhr in der Bibliothek? Wenn Sie dort die Zeiger auf 6 Uhr stellten, öffnete sich das Gehäuse. Gehen Sie nun nach dem gleichen Prinzip vor: Besteigen Sie über eine Treppe das kleine Podest, auf dem Sie

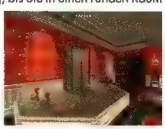

zwei Schalter finden, mit denen sich die Zeiger der Uhr am Boden verstellen lassen. Wenn Sie 6 Uhr eingestellt haben, erhalten Sie Zutritt zu einem weiteren Raum, der links und rechts von Wasserbecken flankiert wird. Töten Sie dort die tintenfischähnlichen Kreaturen und holen Sie sich die beiden Kelche, die auf beiden Seiten am Beckenrand stehen. Achten Sie darauf, daß sie auch wirklich mit Wasser gefüllt sind, bevor Sie sich in den nächsten Raum begeben. Falls Sie das Wasser versehentlich verbraucht haben, können Sie die Kelche jederzeit wieder füllen, indem Sie sie mit den Fontänen benutzen.

8.1. Aelfs Dolch und der Weg nach Raquia

Wenn Sie nun den großen Hauptraum mit seinen glühenden Lavabecken betreten, begegnen Sie zum ersten Mal Hawk, der Ihnen bei all Ihren Fragen geduldig Rede und Antwort steht. Er klärt Sie unter anderem darüber auf, daß Sie den sogenannten Schlüssel der Tränen brauchen, um ihn zu befreien. Nach der Unterredung wenden Sie sich den beiden Türen mit den Fischreliefs zu. Sie können sie öffnen, indem Sie sie aus der richtigen Entfernung (der Cursor muß rot gefärbt sein) aus den Kelchen mit Wasser besprenkeln. Hinter einer der beiden Türen finden Sie Aelfs Dolch, eine sehr mächtige Waffe. Bevor Sie wieder ins Haus zurückkehren können, stellt sich Ihnen der unangenehme Belial in den Weg und fordert von Ihnen die Herausgabe des Symbols der Reue. Lassen Sie sich von ihm nicht einschüchtern und ihm statt dessen die Macht von Aelfs Dolch spüren. Anschließend kehren Sie auf dem selben Weg, den Sie gekommen sind, wieder ins Haus zurück.

In einem der nun neu zugänglichen Räume stoßen Sie auf ein rundes Symbol auf dem Boden, das von einer Reihe von Kerzenleuchtern umgeben ist. Leider versucht hier wieder ein Monster, Ihnen das Leben schwerzumachen. Töten Sie es und entzünden Sie die Kerzen um das Symbol. Nun werden Sie mit einem weiteren Monster konfrontiert, das dazu ausersehen wurde, eine kleine Quarzstatue zu bewachen, mit der sich ein paar weitere Türen im Haus öffnen lassen. Entledigen Sie sich auch dieses Monsters und nehmen Sie die Statue mit. Nun können Sie sich Zugang zu einer weiteren Bibliothek verschaffen, indem Sie die Statue in die dafür vorgesehene Aussparung in der Wand rechts neben der Tür einsetzen. Vergessen Sie jedoch nicht, die Statue anschließend wieder an sich zu nehmen, denn sie wird noch gebraucht.

Wenn Sie die Bibliothek wieder verlassen, gehen Sie geradeaus durch zwei Türen (Sie kommen dabei an einem mit toten Ratten übersäten Teleporter vorbei) und gelangen so in einen weiteren Innenhof. Über eine der Treppen gelangen Sie in eine weiträumige Halle, die von einer erhöhten Galerie umsäumt wird. Genau gegenüber vom Eingang befindet sich in der Wand eine Nische, aus der Sie sich eine sehr mächtige Schußwaffe besorgen können. Auch hier sollten Sie wieder auf der Hut sein, denn sobald Sie die Waffe berühren, wachsen mehrere der aggressiven Smoking-Typen aus dem Boden und nehmen Sie unter Beschuß. Am besten suchen Sie Deckung hinter einer der Säulen, so daß Ihre Gegner Sie nur schwer aufspüren können. Herumrennen nützt in diesem Fall relativ wenig, denn die Kerle verfolgen Sie gnadenlos. Begeben Sie sich zurück ins Haus und dringen Sie in die unterirdischen Gewölbe vor. Dort werden Sie bald auf einen ungewöhnlich hellen Raum mit einem Wasserbecken in der Mitte stoßen. Gehen Sie hindurch, und Sie gelangen in einen monumentalen Tempel, in dessen Zentrum ein Runenstein mit drei grünen Kristallen steht. Nehmen Sie einen der Kristalle mit und steigen Sie hinauf zu dem Altar vor dem riesigen Wandbild. Auf der Rückseite des Altars entdecken Sie einen Hebel, mit dessen Hilfe sich die Tür zu Ihrer Rechten öffnen läßt. Gehen Sie hindurch und lassen Sie sich in den Turm teleportieren. Begeben Sie sich zunächst zu der Plattform mit dem roten Kreuz, zwängen Sie sich an dem Monster an den Steinsäulen vorbei und durchschreiten Sie das folgende Lichttor. Dann geht's steil die Treppe runter und schließlich spiralförmig nach oben zum Teleporter nach Raquia.

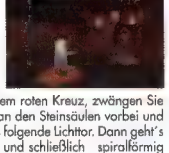

9. Raquia

9.1. Das Heckenlabyrinth

Nach all der Hektik des vorangegangenen Abschnitts erscheint die grüne Naturidylle von Raquia mit ihrem Vogelgezwitscher richtig erholsam. Doch die Ruhe trügt - auch hier wird es bald hart zur Sache gehen. Ihre Aufgabe besteht darin, an den Schlüssel der Tränen heranzukommen. Aber bevor Sie sich an dieses Endziel heranwagen können, müssen Sie sich erst ein paar andere Ingredienzen beschaffen: Ohrstopfen, einen Ring, ein Stück Fleisch und eine Panflöte. All diese Gegenstände befinden sich in dem beschaulichen Heckenlabyrinth, von dem Sie übrigens höchstwahrscheinlich auch eine Karte in Ihrem Inventory mit sich herumschleppen.

Die Fleischkeule liegt scheinbar unerreichbar auf einer Plattform. Wenn Sie sich jedoch die Sitzbank daneben ein bißchen genauer anschauen, finden Sie dort einen kleinen Hebel, mit dessen Hilfe sich die Plattform absenken läßt. Ring, Ohrstopfen und Panflöte befinden sich an relativ leicht zugänglichen Plätzen. Es gilt dabei lediglich, einmal eine Wasserfläche und einmal einen Abgrund mit genau gezielten Sprüngen über bewegliche Plattformen zu überqueren.

9.2. Der Palast von Raquia

Sobald Sie die obengenannten Items im Labyrinth aufgestöbert haben, können Sie sich dem prachtvollen Palast nähern. Der Ring verschafft Ihnen Zutritt durch das Tor, und mit dem Fleisch stellen Sie den bis-

Anrufen, bestellen, und schon kommt's!
CompuStore
Alle Preise incl Beratung + Service
+ 10 Tage Rückgaberecht + 6 Monate Garantie

Upgrades z.B. 100 MHz 348.-
So wird aus Ihrem Alten ein Neuer!
133 MHz 448.-
166 MHz 598.-
6x86-150+ 498.-
6x86-166+ 598.-

Pentium-Mainboard +CPU+Lüfter betriebsfertig gejumpert probegelaufen
Pentium 166 998.-
Pentium 200 1.098.-
166 MMX 998.-
200 MMX 1.298.-
Pe-Pro 200 1.798.-

PC Basis-Tower Pentium-MB 8MB 850MB z.B. 100MHz 898.-

IDE-Tower z.B. 100 MHz 1.298.-

Pentium-Mainboard IDE PCI 256kB PB-Cache 8MB EDO-RAM 8x-CD-ROM 1.2GB HDD 2MB SVGA 16-bit-Sound Individuell änderbar
133 MHz 1.398.-
166 MHz 1.598.-
6x86-150+ 1.398.-
6x86-166+ 1.498.-
Pentium 166 1.698.-
Pentium 200 2.098.-
166 MMX 1.998.-
200 MMX 2.398.-
Pe-Pro 200 2.998.-

Prozessoren 5K-100 148.-
486 / 5x86 ab 38.- | 5K-133 228.- | Pentium 133 398.- | 5K-166 398.- | Pentium 166 698.- | 6x86-150+ 228.- | Pentium 200 898.- | 6x86-166+ 298.- | 166 MMX 798.- | 6x86-200+ 698.- | 200 MMX 1.098.- | Pe-Pro200 1.198.-

Mainboard Pentium ab 198.-
Gigabyte / Pine / Soyo / MSI / FIC / Asus

RAM 4 MB 28.-
PS/2-RAM EDO-RAM
8 MB 58.-
16 MB 128.-
30pin ab 28.- | 32 MB 248.-
DIMM 12ns 8MB 178- | 32MB 548.- | 16MB 298.-

Grafikkarten 1MB 68.-
Bulka 2MB 98.-
Videologic Grafixstar 400 2MB 128.-
Videologic Grafixstar 600 2MB 248.-
Videologic Apocalypse 3D 2MB 378.-
ATi Xpression 3D 2MB 228.-
Matrox Mystique 2MB 278.-
4MB 378.-
Miro Media + TV-out 2MB 278.-
Spea V7 Mirage + TV 4MB 398.-
und viele weitere Grafikkarten a. A.!

Festplatten 1.0 GB 298.-
SCSI 1 GB 448.- | 1.2 GB 348.- | 2 GB 648.- | 1.6 GB 398.- | 4 GB 1.398.- | 2.0 GB 498.- | 9 GB 3.298.- | 3.1 GB 598.- | 4.0 GB 798.-

CD-ROM IDE 6x 178.-
SCSI 8x 278.- | 8x 198.- | 10x 348.- | 10x 228.- | 12x 448.- | 12x 248.-

CD-Recorder SCSI ab 798.-
Freecom 2x/4x Parallel-Anschluss 1.298.-

Sound PnP 16Bit 78.-
S-Blaster 16Bit 148.-
Soundblaster 32Bit 198.-
Terratec Maestro SS 16/96 SE 248.-
Terratec Maestro SS 32/96 SE 398.-

Modems ab 88.-
Controller SCSI-2 ab 148.-
Floppy 3.5" 1.44MB 48.-
Gehäuse ab 98.-
Stereo-Boxen ab 38.-

Monitore 14" ab 398.-
Yakumo-Miro-Sony-NEC 15" ab 498.-
17" ab 698.-

Drucker mono ab 298.-
HP-Canon-Epson-Brother color ab 398.-
Laser ab 598.-

Scanner mono Einzug ab 298.-
color Flach ab 498.-

Gratis - Preisliste anfordern!
Alle Angebote + 14.- Nachnahme-Versand
Es gelten unsere AGB, die wir gerne zusenden

CompuStore
86911 Diessen a. A. Fax 08807 8953
Beratung, Bestellung und Service
Mo-Sa 8-20h Tel 08807 310

sigen Wachhund ruhig. Letzteres ist nicht ganz unkritisch und erfordert eventuell mehrere Versuche, wenn Sie bei der „Übergabe" keinen Schaden nehmen wollen.

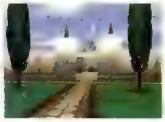

Nach dem Betreten des Palasts gelangen Sie in einen Glockenraum, der über und über mit Plattformen angefüllt ist. Betreten Sie den Boden des Raums, erklingt eine Glocke, und wenn Sie dies mehrmals tun, segnen Sie das Zeitliche. Versuchen Sie also, den Raum möglichst ohne Abstürze über die Plattformen zu durchqueren.

Auf der anderen Seite erwartet Sie eine zentrale Halle, die in der Mitte von einer erhöhten Plattform beherrscht wird und ringsherum zahlreiche Türen zu wichtigen Nebenräumen enthält. Indem Sie an der Tür mit dem Notenrelief die Panflöte benutzen, können Sie sich zu dem dahinterliegenden Raum Zutritt verschaffen. Nehmen Sie dort das kleine Ölfläschchen und die Brille mit. Das Öl benötigen Sie, um die quietschenden Türen einzufetten, damit Raysiel beim Öffnen derselben nicht aufwacht. Die Brille leistet Ihnen in der Bibliothek gute Dienste, denn dort gibt es unsichtbare Strahlen, die bei Berührung Büchertürme einstürzen lassen. Da Raysiel dadurch in seinem Schlaf gestört wird, bedeutet ein solches Malheur Ihr sofortiges Ende. Setzen Sie jedoch vor Betreten der Bibliothek die Brille auf, können Sie die tückischen Lichtschranken wahrnehmen und sich Ihren Weg vorsichtig zu einem Pergament vorantasten, auf dem das Wort „Geist" geschrieben steht. Damit sind Sie im Besitz des Paßworts, mit dessen Hilfe Sie Einlaß in den Feuerraum erhalten. Dort holen Sie sich aus den Flammen das kleine Fläschchen mit der heißen Substanz, die Sie anschließend im Eisraum benötigen. Benutzen Sie dort das Fläschchen mit dem Eisboden - das Eis schmilzt und kracht nicht mehr unter Ihrem Gewicht zusammen. Begeben Sie sich zu dem Stein in der gegenüberliegenden Ecke und nehmen Sie den Armreif an sich.

Verschließen Sie nun Ihre Ohren mit den Stopfen wie einst Odysseus, denn nun gilt es, den Raum mit der Sirene zu betreten und sich von ihr den silbernen Schlüssel zu besorgen, mit dem Sie in der selben Halle Zutritt zu einer Art Kapelle erhalten. Schauen Sie sich das prachtvolle, bunte Kirchenfenster genau an, und Sie stellen fest, daß eine ganze Reihe unterschiedlicher Edelsteine darin verborgen ist. Pflücken Sie die Steine herunter und ordnen sie auf dem Kreis am Boden in der korrekten Farbenreihenfolge (Regenbogen-Spektrum!) an. Haben Sie alles richtig gemacht, kommt der sogenannte Regenbogen-Schlüssel zum Vorschein, den Sie natürlich mitnehmen.

Nun begeben Sie sich zu dem Raum mit dem musikalischen Holzfußboden und benutzen den Armreif aus dem Eisraum, um lautlos mit Hilfe des Regenbogenschlüssels in den dahinterliegenden Raum zu gelangen. Dort öffnen Sie das kleine Schränkchen und entnehmen den darin befindlichen Edelstein. Gehen Sie damit zurück in die Haupthalle.

9.3. Der Schlüssel der Tränen

Nun schauen Sie sich auf dem Boden um die Plattform ein wenig um, und Sie entdecken eine kleine Vertiefung, in die der gerade gefundene Edelstein perfekt hineinpaßt. Auf diese Weise aktivieren Sie die Plattform, die Sie nun betreten können. Fahren Sie nach oben und überqueren Sie die Brücke aus Licht. Nun dringen Sie in einen mysteriösen Raum vor, in dem schwebende Kristalle gefährliche Barrieren bilden. In der hinteren linken Ecke sehen Sie den Amethysten, der zu dem unvollständigen Ring gehört, den Sie mit sich führen. Bahnen Sie sich Ihren Weg sehr vorsichtig dort hin und achten Sie dabei darauf, keinen der Kristalle zu berühren. Diese explodieren nämlich und fügen Ihnen gehörigen Schaden zu. Kombinieren Sie schließlich den Ring mit dem Amethysten. Mit dem vollständigen Ring können Sie nun die große Flügeltüre zu Ihrer Rechten öffnen. Doch bevor Sie den dahinterliegenden Raum betreten, müssen Sie den Ring unbedingt abnehmen, sonst werden Sie für alle Zeit Raysiels Gefangener. Sobald Sie den Ring abgelegt haben, können Sie den nächsten Raum betreten. Nun benutzen Sie den Ring, und Raysiel händigt Ihnen endlich den Schlüssel der Tränen aus.

Verlassen Sie nun den Palast von Raquia und machen Sie sich durch den Park auf den Weg zurück zum Teleporter. Suchen Sie dabei Deckung und nehmen Sie die Beine in die Hand (Shift-Umschalttaste, denn die Gegend wimmelt jetzt nur so vor Bösewichten. Es hat wenig Sinn, sie alle ausschalten zu wollen, laufen Sie also einfach möglichst unbeschadet an ihnen vorbei. Lassen Sie sich in den Turm teleportieren und kehren Sie von dort aus ins Haus zurück. Steigen Sie wieder hinab in die große Halle, in der Sie Hawk getroffen haben, und begeben Sie sich dort zu dem Schloß vor der Treppe, die in den Himmel zu führen scheint. Befreien Sie nun Hawk, indem Sie den Schlüssel der Tränen ins Schloß stecken. Anschließend geht's zurück in den Turm, wo Sie sich jetzt den Zugang zu Charles Randalls Haus finden müssen (suchen Sie dazu auf der Turmkarte in Ihrem Inventory das Heled-Symbol mit einem Kreuz daneben.)

10. Heled: St. Michaels

10.1. Charles Randalls Haus

Wenn Sie Randalls Haus betreten, stehen Sie zunächst etwas ratlos da, denn alle Türen sind verschlossen. Lediglich ein kleines Kästchen in der Wand neben der Eingangstür geht auf, und siehe da, es enthält Belials Taschenlampe. Werfen Sie nun noch einen Blick unter den Fußabstreifer, dort entdecken Sie Belials Zauberstab. Mit der Taschenlampe können Sie an den Türen geheimnisvolle, grün leuchtende Zeichen sichtbar machen. Schießen Sie nun aus gebührender Entfernung mit Belials Stab auf die Türen, um sie zu öffnen.

Betreten Sie zunächst das Zimmer rechts vom Eingang und verschaffen Sie sich über die Geheimtüren Zugang zur Küche. Dort sollten Sie auf jeden Fall den Kühlschrank öffnen und den darin verborgenen Schlüssel mitnehmen. Klappern Sie nacheinander alle zugänglichen Räume im Erdgeschoß und im ersten Stock nach Schlüsseln ab; einer davon befindet sich auf einem Nachtkästchen und wird von drei Monstern energisch verteidigt. Ein weiterer liegt in einer Garderobe, die über einen begehbaren Wandschrank zugänglich ist. Im Badezimmer des ersten Stockwerks stoßen Sie auf einen dritten Schlüssel.

Wenn Sie dem Keller einen Besuch abstatten, sollten Sie auf drei Monster gefaßt sein, die sich vom Treppenabsatz aus jedoch bequem erledigen lassen. In der Nähe des eingesperrten, tintenfischähnlichen Monsters entdecken Sie in der Wand eine kaum sichtbare Geheimtür, die sich mit Belials Stab öffnen läßt. Dahinter verbirgt sich ein Laboratorium, in dem Sie den Schlüssel zu der reich verzierten Baumtür auf der anderen Seite des Kellers finden. Wenn Sie diese Tür öffnen, gelangen Sie zu einer „Baum-Illusion", die jedoch für den weiteren Verlauf des Spiels nicht mehr von Bedeutung ist - suchen Sie also nicht stundenlang verzweifelt nach dem „Sinn" des Baums. Kehren Sie anschließend ins Erdgeschoß zurück.

Bis jetzt konnten Sie im Haus alle Zimmer „abgrasen", bis auf das eine, das sich links von der Eingangstür befindet. Inzwischen sollten Sie aber im Besitz des passenden Schlüssels für diesen Raum sein. Betreten Sie das Zimmer aber lieber nicht von der Diele aus, sondern über den Raum, in dem der Videorecorder Szenen aus Realms of the Haunting vorführt, denn von dort aus hat man mit den drei Monstern leichteres Spiel. Gehe Sie vor wie üblich: Zimmer betreten, Monster anlocken, Raum verlassen, Türe öffnen, schießen usw., bis alle drei Gegner erledigt sind. Untersuchen Sie anschließend in dem Zimmer das Regal, in dem einige Bücher stehen, u. a. der zweite Teil von Florentines Buch. Untersuchen Sie das Buch genauer, und ein weiterer Schlüssel kommt zum Vorschein.

Im Haus des Geistlichen haben Sie jetzt alles erledigt. Auf dem Weg zur gegenüberliegenden Kirche St. Michaels ist jedoch wieder Vorsicht geboten, denn die schießwütigen Smoking-Männer haben das ganze Anwesen umstellt. Öffnen Sie also zunächst sachte die Eingangstür und werfen Sie einen scheuen Blick nach draußen, um die Kerle auf Sie aufmerksam zu machen. Dann ziehen Sie sich in die linke Ecke neben der Tür zurück und warten, bis einer der Kerle nach dem anderen das Haus betritt. Mit etwas Glück können Sie sich so postieren, daß Sie von den Typen nicht wahrgenommen werden. Ballern Sie sie nacheinander in der Diele ab. Trotzdem kann es immer noch sein, daß Sie draußen auf bewaffneten Widerstand stoßen. Bleiben Sie also ständig in Bewegung und schalten Sie möglichst den Lauf-Modus ein.

10.2. Die Kirche

Sie können die Kirche St. Michaels nicht sofort betreten - wieder einmal stellt sich Ihnen ein Monster in den Weg. Dieses läßt sich auf dem weiträumigen Terrain jedoch leicht erledigen; es hinterläßt eine Münze, die Sie in die Spendenbüchse neben dem Kircheneingang werfen. Daraufhin steht Ihnen der Weg ins Innere des Gotteshauses frei.

Steigen Sie zuerst links den Turm hinauf, in dem Sie den Schlüssel zu dem Nebenraum hinter dem Holzverschlag sowie ein Diadem finden. Betrachten Sie anschließend das Kirchenfenster im Altarraum - eine rote und eine grüne Feder segeln zu Boden, die Sie natürlich aufheben. Nun haben Sie alle nötigen Items beisammen, um den Raum hinter der geschnitzten Holzwand zu betreten. Setzen Sie der Marienstatue erst das Diadem auf den Kopf und legen Sie die grüne Feder zu ihren Füßen ab - Sie müssen diese Reihenfolge unbedingt einhalten, sonst fallen unvermittelt wieder Monster über Sie her. Haben Sie beide Items richtig plaziert, öffnet sich eine Tür, und Sie bekommen Aelfs Helm. Damit ist für Sie der Weg nach Arqua frei. Kehren Sie also in den Turm zurück und suchen Sie sich den Teleporter mit dem entsprechenden Symbol.

Herbert Aichinger ■

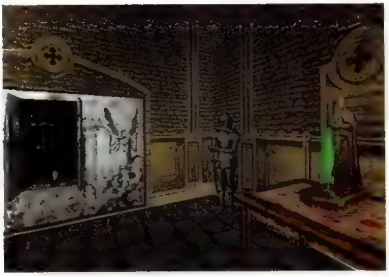

B+E Games Tel. 09721 / 18 56 33

Alle Spiele komplett Deutsch oder mit deutschem Handbuch!

Fax 09721 / 189633

Rhönstr. 9, 97422 Schweinfurt T-Online: *200570972118963# eMail:BE.Games@t-online.de

Mo-Sa: 1200-2200 Uhr

KKND 59,90	**Diablo 79,90**	Hattrik Wins 69,90	Nihilist 69,90	**Terminator Skyn. 39,90**
MDK 69,90	Die Fugger 2 49,90	**Have a N.I.C.E. 59,90**	Pandora Akte 77,90	Theme Hospit. 69,90
11th Hour 29,90	Die Siedler 2 67,90	Holiday Island 69,90	Panzer Dragoon 74,90	Tilt ! 29,90
Ace Ventura 54,90	D. Siedler 2 Mis. 27,90	Hugo 2 44,90	**Panzer General 2 29,90**	Tomb Raider 64,90
American Dream 34,90	Discworld 2 79,90	Hugo 4 59,90	Pax Imperia 2 77,90	**Tunnel B1 79,90**
Alien Trilogy 74,90	Deadlock 79,90	**Jagg. Alliance 2 69,90**	Perfect Assassin 69,90	US Navy F'97 79,90
Armoured Fist 2.0 79,90	Demonworld 69,90	Lands of Lore 2 89,90	Planer 2 Mission 27,90	Virtua Cop 69,90
ATF Gold 79,90	Dest. Derby 2 69,90	Larry 7 79,90	**Privateer 2 79,90**	WarWind 69,90
Battle Cru. 3000 69,90	**Dominion 69,90**	Links LS 84,90	Phantasmagoria 2 74,90	**Warcraft 2 SE 79,90**
Bazooka Sue LtdEd 79,90	Down i.t.Dumps 69,90	Lost Vikings 2 69,90	Puppen, P.+P. 69,90	Wing Com IV 59,90
Birthright 79,90	Dungeon Keeper 69,90	Mad TV 2 79,90	Risiko 69,90	WORMS SE 69,90
Blood&Magic 74,90	Ecstasia 2 69,90	**Master of Orion 2 79,90**	Road Rash 59,90	WWF House 64,90
Bundliga Man. 97 69,90	EF 2000 Mission 34,90	Mechw. 2 Merc. 79,90	**Schleichfahrt 69,90**	**Zork Nemesis 79,90**
Civ.2 - Scenarios 34,90	EF 2000 SE 79,90	**M.A.X. 69,90**	Sega Rally 67,90	**Alpha Twin 34,90**
Com.+Conq. 2 79,90	F1 GP 2 79,90	Nascar1+Trakpak 14,90	Sim C. 2000 Netz 89,90	D - Atlas 2.0 34,90
C+C 2 Mission 14,90	F22-Lightning 2 79,90	Nascar Racing 2 74,90	Sim Copter 69,90	D - Chronik 34,90
Comanche 3.0 79,90	**FIFA' 97 69,90**	NBA Jam Extr. 69,90	Sim Park 69,90	D - Fax 24,90
Cyber Gladiators 69,90	Flottenmanöver 69,90	**NBA Live 97 69,90**	Sherlock Holmes 2 74,90	D - Hotel 34,90
Daggerfall 69,90	Flying Corps 79,90	Need f. Speed SE 59,90	Star General 69,90	D - Info 3.0 29,90
Dark Forces 2 79,90	**Gold Games 34,90**	Nemesis 69,90	Steel Panthers 2 69,90	D - Internet 34,90
DSA 3 34,90	GP Manager 2 89,90	NFL Madden '97 69,90	**Super EF 2000 79,90**	D - Mail 24,90
		NHL Hockey '97 69,90	Syndicate Wars 79,90	D - Medien 34,90
				D - Sat 34,90
				Gold 3 34,90

Versandkosten: Nachnahme 10,- DM + NN Vorkasse 6,90 DM Irrtümer und Preisänderungen vorbehalten.
Ab 300,- DM versandkostenfrei. Es gelten unsere AGB. **!!! HÄNDLERANFRAGEN ERWÜNSCHT !!!**

Komplettlösung

Down in the Dumps

Von führenden Müllmännern empfohlen: anhand unserer detaillierten Wegbeschreibung durch den größten Abfalleimer in der PC-Historie können selbst notorische Sauberlinge den schrägen Wichtel-Clan nach Hause lotsen...

Trickfilm 1 - Der Blub und die Ratte

Wie kann ich dieser fiesen Ratte das Raumschiffteil wieder abluchsen?

1. Möglichkeit: Greifen Sie sich den Käse aus der Mausefalle, legen Sie ihn als Köder neben dem Gewicht aus, und befestigen Sie anschließend an selbigem das Seil aus der Höhle. Bevor Sie nun lautstarke „Hau ruck!"-Befehle erteilen, müssen Sie am Schaltpult links noch flugs die Funktion „Zeitlupe" aktivieren.

2. Möglichkeit: Nehmen Sie die Flasche hinter dem Gewicht mit, stopfen Sie damit das rechte Mausloch zu und schicken Sie Furz in das linke - schwupps, schon kapituliert der Nager und händigt Ihnen das begehrte Objekt aus.

Wie bekomme ich das Wrackteil von der Stinke-Echse zurück?

1. Möglichkeit: Holen Sie sich von der Sondermüllhalde die Fernsehzeitung, steigen Sie in das defekte TV-Gerät und wählen Sie die beiden Schlaftabletten-Programme „Sport" und „Musik". Sobald sich das minderbemittelte Reptil auf der Luftmatratze breitgemacht hat, beginnen Sie mit der Vorführung - friedliche Träume!

2. Möglichkeit: Sammeln Sie zunächst im Schuh den Bleistift und den Fingerhut ein! Sodann versehen Sie das Schild auf der Lichtung mit dem Schriftzug „BAR" und stellen es hinter dem Joghurtbecher auf. Den Fingerhut parat, begeben Sie sich nun zur Sondermüllhalde, stecken möglichst viele Pillen der Sorten „rot", „blau" sowie „bunt" ein und lassen sich anschließend vom Spielzeug-Astronauten in eine Flasche beamen, wo Sie sich mit Whiskey eindecken. In Kombination mit diversen Medikamenten soll Alkohol ja unheimliche Nebenwirkungen haben!

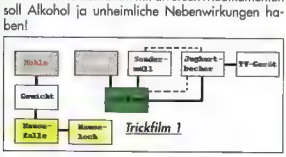

Trickfilm 1

Trickfilm 2 - Die Hypnose-Maschine

Wie locke ich die Großmutter an?

Blasen Sie einfach in das Nebelhorn - nur ein paar Sekunden später taucht auch schon die Blub-Oma auf.

Wie gelange ich in den Besitz des Nebelhorns?

1. Möglichkeit: Reiben Sie an der Wunderlampe, schmieren Sie dem Rüpel-Geist kräftig Honig um seine Lippen und wünschen Sie sich, an der Quiz-Show „Galaxy of Fortune" teilnehmen zu dürfen.

2. Möglichkeit: Mit dem Farbeimer aus dem Keller und dem Pinsel aus Großvater Blubs Werkstatt bewaffnet, betreten Sie das Kinderzimmer und verzieren die Wand mit einem original „van Blub" - wer glaubt, Bilder seien keine Realität, der lasse sich anschließend vom Gegenteil überzeugen!

Wie kann ich bei der „Glücksgalaxy" gewinnen?

Auf definitive Lösungstips müssen wir an dieser Stelle leider verzichten, weil das Programm selbst zu identischen Fragen ab und zu eine andere Antwort als korrekt ansieht. Mit folgender Faustregel sollte sich der Erfolg jedoch bald einstellen: „Sinnlos - und doch irgendwie logisch!"

Wo bitte geht´s hier zum Keller?

Wo bitte geht´s hier zum Keller?
Fassen Sie Mut und wagen Sie es, Vater Blubs Heiligtum, den Holo-Fernseher, um ein paar Meter zu verschieben. Genervt wird der Mann im Hause mit seinem Sofakissen nachrücken und somit eine hölzerne Falltüre freilegen.

Wie kann ich die Amokläuferin an die frische Luft befördern?

1. Möglichkeit: Schmieren Sie den Boden des Badezimmers mit dem Speiseöl aus der Küche oder der Seife vom Badewannenrand ein. Danach wird kurz ins Nebelhorn geblasen und Schutz im Wäschekorb gesucht - einmal „für schwierige Flecken" bitte! Der Spiegel sollte hingegen als Versteck gemieden werden.

2. Möglichkeit: Lassen Sie die Badewanne mit Wasser vollaufen, stellen Sie den Roboter vom Aufzug-Zimmer hinein, und ziehen Sie die Vorhänge zu. Dem oben angeführten Blas´-und-Versteck-Procedere folgt dann eine herrlich abgedrehte Psycho-Persiflage!

3. Möglichkeit: Haben Sie das Kunstwerk im Kinderzimmer wie oben geschildert erstellt, so können Sie wiederum das Nebelhorn zücken, reintuten und sich in der Truhe verstecken.

Wo bekomme ich den Flügelstoff für Opas Erfindung her?

Ganz einfach! Hängen Sie den im Wohnzimmer befindlichen Vorhang ab und verwenden Sie diesen - der sieht eh scheußlich aus!

Was läßt sich zum Antrieb umfunktionieren?

In der Nähe des Haartrockners steckt ein Eisstiel in der Erde - würde der nicht einen vortrefflichen Propeller abgeben?

Jetzt brauche ich noch einen Rahmen...

Nehmen Sie für das plattgetrampelte Salatfeld an den Maulwürfen Rache! Einfach den Boden mit Speiseöl aus der Küche präparieren.

... und einen Motor!

In anderen Spielen werden meist Hamster mißbraucht - in diesem Fall sind es Maulwürfe.

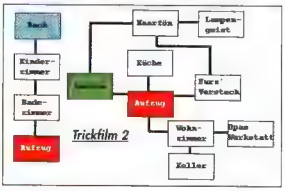

Trickfilm 2

Trickfilm 3 - Der abscheuliche Robin Blub

Wo finde ich Könly Richard?

Fahren Sie mit dem Zug in Richtung Weiher. Im Iglu des Weihnachtsfrosches finden Sie eine Angel, mit deren Hilfe Sie sich die Schlittschuhe der Maulwürfe ausborgen können. Nach ein paar graziösen

Pirouetten geht es dann ab in die Tiefen - geradewegs in den Rachen eines ortsansässigen Mutanten-Hechtes, wo der Froschkönig zum Pfeifkonzert lädt.

Wie ist die richtige Tonfolge? Um die Eingeweide des Fisches zum Revoltieren zu bringen, schlagen Sie die Drüsen 5, 3, 1, 4 und 2 an.

Wie in Gottes Namen komme ich an Little John vorbei? Um das Kämpfen geht es John gar nicht - er möchte Ihr Balance-Vermögen austesten. Also stellen Sie sich ebenfalls auf den Drehbalken und laufen stets in die entgegengesetzte Richtung der Kröte.

Kann ich den Geheimgang jetzt sofort benutzen? Im Prinzip ja - aber Sie sollten vorher die Schatztruhe um einen Haufen Fliegenaugen (die lokale Währung) erleichtert haben.

Wie entkomme ich der Folterkammer? Ziehen Sie den dritten Hebel an der rechts montierten Leiste - links sollte sich bald eine Tür auftun.

Ich war zu langsam, der Wächter hat mich angekettet - was jetzt? Direkt über Ihnen baumelt ein Schlüssel. Wenn Sie diesen bei Ihrer momentanen Mickergröße nicht erreichen können, ziehen Sie zweimal am Klingelseil und bestellen Sie jeweils „Streckbank à la carte".

Wie kann ich die Truhe öffen, ohne den Sherrif zu wecken? Hier gilt es zunächst, Lady Marianne einen Besuch abzustatten. Im festen Glauben daran, daß Frau Blub zweckdienliches Fremdgehen verzeihen kann, lassen Sie den geforderten Kuß heldenhaft über sich ergehen und kassieren einen Schlüssel als Schmerzensgeld. Fluchtweg: Fenstersims.

Was gibt es jetzt zu tun? Fahren Sie zurück in den Wald. In einem Gespräch unter vier Schenkeln verpflichtet Sie der König, an dem Turnier am Hofe teilzunehmen, um eine Palastrevolte zu ermöglichen. Also stecken Sie das in der Truhe befindliche Königs-Portrait ein und machen sich auf den Weg zum Einschreiben.

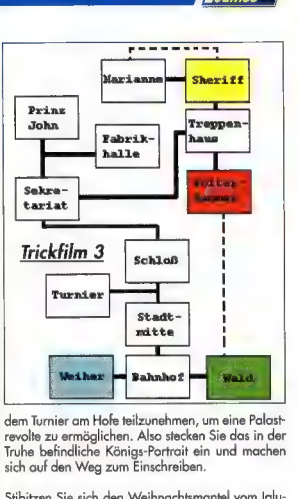

Wo kriege ich eine Verkleidung für das Turnier her Stibitzen Sie sich den Weihnachtsmantel vom Iglu-Frosch - zusammen mit einer großen Portion Zuckerwatte vom Süßigkeitenstand überzeugt der nicht nur Kleinkinder, sondern auch die Tyrannen-Brut.

Irrtum und Preisänderungen vorbehalten

MicroFun
-Unterhaltungshard- und -software

SIMM

1 MB 70ns	21,95
4 MB 70ns	59,95
PS/2 - 4 MB	33,95
PS/2 - 8 MB doppelt.	60,95
PS2 - 16 MB	140,95
PS2 - 32 MB	289,95
PS2 - 64 MB	818,95
PS2 - 4 MB EDO	32,95
PS2 - 8 MB EDO	59,95
PS2- 16 MB EDO	140,95
PS2- 32 MB EDO	288,95

PC-Zubehör

3 5" Diskettenlaufwerk	45,95
Pentium Cooler	19,00
Netzwerkkarte NE 2000 kompatibel	59,95
SIMM Adapter	32,95
Soundmögwandler	55,95

Versand: Nikolaus-Otto-Str. 6 85221 Dachau

CD-Laufwerke

Mitsumi FX 800	8-fach IDE	183,00
BTC BCD 8e	8-fach IDE	185,00
Toshiba XM 5602B	8-fach IDE	186,00
Panasonic CR583B	8-fach IDE	188,00
NEC CDR 1400A	8-fach DE	189,00
Philips PCA 82R	8-fach DE	179,00
SONY CDU31I	8-fach IDE	189,00
BTC BCD 10c	10-fach DE	199,00
Mitsumi FX120	12-fach DE	229,00

VGA-Karten

Matrox Mystique	2 MB	309,95
Matrox Mystique	4 MB	408,95
ELSA Victory 3D	2 MB	316,95
ELSA Victory 3D	4 MB	428,95
ELSA Winner 1000 TR O V	2 MB	159,95
Miro Video 12 PD	2 MB	86,95
Miro Video 22 SD	2 MB	119,95
Diamond Stea th 3D 2000	2 MB	204,95
AT 3D XPRESSION	2 MB	209,95
AT 3D XPRESSION PLUS	4 MB	375,95
Hercules Terminator Video	2 MB	139,95

Phone: 08131/53 96 40
Fax: 08131/53 96 41

BTX: Microfun#

aktuelle Tagespreise erfragen Gesamtkatalog kostenlos anfordern

Festplatten

Western Digital	850 MB IDE	269,00
Western Digital	1200 MB IDE	359,00
Western Digital	1600 MB IDE	419,00
Western Digital	2000 MB IDE	504,00
Western Digital	2500 MB IDE	552,00
Western Digital	3160 MB IDE	673,00
Seagate ST 3-270A	1000 MB DE	379,00
Seagate ST 3140A	2100 MB DE	373,00
Quantum Fireball	2100 MB IDE	466,00
Quantum Bravo	2500 MB IDE	499,00

Soundkarten

Creative SoundBaster16 VALUE IDE		162,95
Creative SoundBaster32 PnP		217,95
Creative SoundBaster AWE64 PnP		318,95
Terratec SoundSystem Maestro 16/96 S.E.		228,95
Terratec SoundSystem Maestro 18/96		271,95
Terratec SoundSystem Maestro 32/96 S E		366,95
Terratec SoundSystem Maestro 32/96		452,95

Gehäuse

Mini Tower TÜV/GS PSU+Fan CE-geprüftes Netzteil	116,95
Big Tower TÜV/GS PSU+Fan CE-geprüftes Netzteil	145,95

Wave Table

YAMAHA DB_50XG	199,95

Nachnahme	**10,00 DM**
Vorauskasse	**5,00 DM**
Ausland	**20,00 DM**

CPU

AMD Sx86 P75-133 MHz	75,95
AMD Sx86 P100	140,95
AMD Sx86 P120	186,95
AMD Sx86 P133	210,95
Cyrix Sx86 P120+	240,95
Cyrix Sx86 P166+	294,95
Cyrix Sx86 P200+	329,95
Intel Pentium 33 MHz	405,95
Intel Pentium 150 MHz	526,95
Intel Pentium 166 MHz	708,95
Intel Pentium 200 MHz	816,95
Intel Pentium PRO 150 MHz	1106,95

Joystick

Logitech Wingman Extreme	66,95
Logitech Wingman Warrior	136,95

CD-Recorder

Philips CDD2000 Schreiber,Brenner	766,95
TEAC CDR-50S Schreiber,Brenner	* 378,50
* nur RS232 Anschluß	
CD-Rohlinge	a Anfrage

Streamer

HP-Colorado Jumbo 350	115,95
3,5" SCSI Version inkl. Installations-und Software- und Backup-Soft	

Modem / ISDN-Karte

AVM Maga-Fritz ISDN-Bundle	173,95
ELSA Microlink ISDN/PCC-16	169,95
ELSA Microlink ISDN/PCI	208,95
ELSA Microlink ISDN/Tarifa extern	419,95
ZOOM Telesh. V34/AK extern 28.800	179,95

Motherboard

ASUS P55-T2P4	430HX, 256 KB Pipeline Burst Cache
ASUS P55-TVP4	430VX, 512 KB Pipeline Burst Cache
Gigabyte 586AT/I	430VX, 256 KB Pipeline Burst Cache
Gigabyte 586 HX	430HX, 512 KB Pipeline Burst Cache
Gigabyte 586AV	Intel 430FX, 256 KB Pipeline Intel Cache, Intel AMD 5X86 P100
Gigabyte 586AT	Intel 430FX, 256 KB Pipeline Intel AMD 5X86 P133
Gigabyte 586ATV	Intel 430FX, 256 KB Pipeline Intel Pentium 133 MHz
Gigabyte 586AT	Intel 430FX, 256 KB Pipeline Intel Pentium 150 MHz
Gigabyte 586AT	Intel 430FX, 256 KB Pipeline Intel Pentium 166 MHz
Gigabyte 586AT	Intel 430FX, 256 KB Pipeline Intel Pentium 200 MHz
Gigabyte 586 HX	Intel 430HX 512 KB Pipeline Burst Cache, Intel Cyrix 5x86 P120+
Gigabyte 586 HX	Intel 430HX 512 KB Pipeline Burst Cache, Intel Cyrix 5x86 P150+
Gigabyte 586 HX	Intel 430HX 512 KB Pipeline Burst Cache, Intel Pentium 133 MHz
Gigabyte 586 HX	Intel 430HX 512 KB Pipeline Burst Cache, Intel Pentium 150 MHz
Gigabyte 586 HX	Intel 430HX 512 KB Pipeline Burst Cache, Intel Pentium 166 MHz
Gigabyte 586 HX	Intel 430HX 512 KB Pipeline Burst Cache, Intel Pentium 200 MHz
ASUS P55-T2P4	Intel 430HX 256 KB Pipeline Burst Cache, Intel Cyrix 5x86 P150+
ASUS P55-T2P4	Intel 430HX 256 KB Pipeline Burst Cache, Intel Cyrix 5x86 P166+
ASUS P55-T2P4	Intel 430HX 256 KB Pipeline Burst Cache, Intel Pentium 133 MHz
ASUS P55-T2P4	Intel 430HX 256 KB Pipeline Burst Cache, Intel Pentium 150 MHz
ASUS P55-T2P4	Intel 430HX 256 KB Pipeline Burst Cache, Intel Pentium 166 MHz
ASUS P55-T2P4	Intel 430HX 256 KB Pipeline Burst Cache, Intel Pentium 200 MHz

Hint Shop

Komplettlösungen mit Plänen Tips & Tricks für fast alle Computer- und Videospiele

Alle **Lösungen inkl. Pläne, Hotline-Service, Versandkosten** und **24 Std. Service.** Pro Lösung **nur 19,95 DM**. Pro Sammelheft **nur 25 DM**.

Fragen Sie die Bestellannahme nach Neuheiten, die ständig neue Lösungshefte erscheinen.

Sie finden uns auch im Internet: **http://www.vo.lu/Hint-Shop** und im BTX. **mellen#**

Inh.: Chris. von Mellenthin
Am Hollerbroch 36
51503 Rösrath
Tel: 02205.910313
Fax: 02205.910314

Unsere Hefte sind auch bei anderen Händlern erhältlich. Fordern Sie die Liste der Händler an.

Bestellannahme ist von montags bis freitags von 10 bis 18 Uhr. Ansonsten steht unser Anrufbeantworter für Sie bereit.

Wir führen über 300 Komplettlösungen.
Fordern Sie die Gesamtliste an.

Alle Lösungen, die sich in den Sammelheften befinden, können Sie auch einzeln für 19,95DM bestellen

Sammelhefte:
Ascii: in the Dark 1 bis 3
Eye of the Beholder 1 bis 3
Goblins 1 bis 3
Ishar 1 bis 3
King's Quest 1 bis 6
Legend of Kyrandia 1 bis 3
Lemmi Sun Lemmi 1 bis 6
Quest for Glory 1 bis 4
Ravenloft 1 + 2 & Menzoberr
Simon the Sorcerer 1 und 2
Ultima 7-Teil 1&2 + Forge o V
Ultima Underworld 1 und 2
Wasteland 1 und 2
Original-Lösungen (ca 24-80
Bilingt (PC & Ami) 19,95 DM)
DSA: oder DSA 2
DSA 3 - Schatten über Riva

Händleranfragen erwünscht.

Distributor für **Österreich**
Kornfeld OEG - Oberlaaerstr. 16
1100 Wien Tel/Fax: 0222 60875-50/-51

Distributor für die **Schweiz**
AHA CD ROM Spiele - Postfach
3662 Seftigen Tel/Fax: 033/345/001

3 Skulls of the Toltecs 1 + 2	"9" Evacuation: Riesen Ameisen	Rugged Assassin 1
7th Guest & 11th Hour (je)	Dandelous Encounter, Critical P	Jewels of Oracle
Ace Ventura & - have no mouth	Deadly Games (Logged All 2)	Kenny, Allen Virus, Burn Cycle
Alpha	Down in the Dumps	King's Quest - bis 7 (je)
Aliens - A Comic Book Adventure	Dig, The	Kingdom O'Magic
Alien Trilogy	Discworld 1 und 2	Knights of Xentar
Anvil of Dawn	Dragon Lore 1 oder 2	Lands of Lore 1-Throne o Chaos
Bad Mood	Dungeon Master 1 + 2 (je)	Last Dynasty, The
Beyhemers Flesh	Elder Scrolls: Daggerfall (UP)	Leisure Suit Larry 7
Bermuda Syndrom	Fable	Lighthouse
Bioforge	Fade to Black	Little Big Adventure
Blazing Dragons	Flight of the Amazon Queen	Manaic Mansion 1 und 2
Chewy - Esc von FS	Frankenstein-Through t Eyes	Monsterbouncers
Chronicles of the Sword	Gabriel Knight 1 und 2 (je)	Mosaic Genius
Command & Conquer 1	Gene Machine	Mystery Island 1 und 2
C&C Auserweiterungsset	Golden Gate Killer/Eth, Moon Ab	Mummy Tomb of the Pharao
Command & Conquer 2	mail und Bureau, 13	Mortalon o.J.B. u. Allen Invad.
Crusader - No Remorse	Hänenweh Saga Teil 1	Myst, Inschriften, Lost Eden
Crusader - No Regret	Imperium Romanum	Navigator
Cyberia 1 + 2 & Welfarers	Indiana Jones 3 und 4	Orion Burger

Pandora Aste	Tehrenan	**Sammelhefte:**
Phantasmagorie 1 und 2	Terra Nova - Strike Force Cent	Ascii: in the Dark 1 bis 3
Police Quest - SWAT	Thunderscope	Eye of the Beholder 1 bis 3
Privateer 2	Time Commando	Goblins 1 bis 3
Rebel Assault 1 + 2 - Privateer	Timequest	Ishar 1 bis 3
Requiem Evil	Time Gate 1 - Knights Chase	King's Quest 1 bis 6
Riddle of Master L.	Tomb Raider	Legend of Kyrandia 1 bis 3
Ripper	Toonstruck	Lemmi Sun Lemmi 1 bis 6
Sam & Max hit the Road	Under a Killing Moon	Quest for Glory 1 bis 4
Secret Mission, Cruise f. a Corpse	Vampire Kisses	Ravenloft 1 + 2 & Menzoberr
Secret of the Luxor	Voyeur	Simon the Sorcerer 1 und 2
Shannara	Warcraft 1 und 2	Ultima 7-Teil 1&2 + Forge o V
Sherlock Holmes-Täterwer Rose	Waxworks	Ultima Underworld 1 und 2
Shivers	Wolfpack (Full Throttle)	Wasteland 1 und 2
Space Quest 1 bis 6 (je)	W2 - Beyond the Dark Portal	Wing Commander 3 und 4
Star Trek - DS9 - Interplayer	Wolfenstein	Warcraft 1 und 2
Star Trek - T.N.G. - "A.L.L."	Wizardry Adventure Harness	**Original-Lösungen** (ca 24-80
Starwars	Wizardry 6 and 7	Bilingt (PC & Ami) 19,95 DM)
Syndicate Wars	Zork: Nemesis	DSA: oder DSA 2
System Shock	"2"	DSA 3 - Schatten über Riva

Was muß ich tun, um das Turnier zu gewinnen?

...ein schneeiges Abbild König Richards fertigen. Daß sollte nun wirklich einfach sein, zumal eine Beschreibung der Körperteile aufleuchtet, wenn Sie den Cursor darüberführen. Tauchen bei einem Mitspieler Segmente des Regenten auf, tauschen Sie diese sofort! Denn umsortiert ist der Schneemann schnell - bevor sich das gleiche Teil aber nochmals die Ehre gibt, ist gut und gerne Frühling. Letzter Tip: Sobald Ihr Schneefrosch drei Bälle groß ist, sollten Sie nur noch mit der Konkurrenz tauschen, um dem Risiko von Strafpunkten und damit dem Verlust bereits errungener Körpersegmente aus dem Weg zu gehen.

Trickfilm 4 - Der Trunkenbold

Wie gelange ich auf den zugedröhnten Schädel?

1. Möglichkeit für Tochter Blub: Schlüpfen Sie durch das Loch in die Tüte des Säufers und packen Sie die Rolle Faden ein. Alsdann besuchen Sie die Vogelfamilie, wo ein kleiner Bad Guy Karten spielt: Ziehen Sie ihm das Kleidchen Ihrer Puppe über. Nachdem Sie Hubert, die Proleten-Made, mit netten Worten zum Mitkommen überzeugt haben, binden Sie ihn an den Faden und lassen sich von Mama Vogel in die Baumkrone tragen. In bester Indiana-Jones-Manier müssen Sie Hubert jetzt nur noch als Enterhaken verwenden!

2. Möglichkeit für Tochter Blub: Ebenfalls im Inneren der Tüte heißt es bei dieser Variante: Streichhölzer einpacken! Danach versetzen Sie beide Charaktere zur Kanone, stopfen Tochter Blub in den Lauf und rütteln mit dem Filius an der nahestehenden Blume. Darauf erscheint ein Insekt, das den noch falschen Abschußwinkel korrigiert. Der Bad Guy wird mit Strom außer Gefecht gesetzt, und wie man mit Streichhölzern umgeht, wissen Sie ja hoffentlich.

Um Sohnemann Blub seiner Schwester folgen zu lassen, machen Sie sich am Tümpel Furz' männliche Hormone zunutze, indem Sie ihm das hochglänzende Pin-up-Foto vom linken Fuß des Trunkenboldes zeigen. Hat Furz das Schlammloch verlassen, darf er überschüssige Energien beim Ballon-Aufblasen kompensieren.

Wo finde ich das letzte Wrackteil?

Der Durchgang zum Ohr befindet sich bei den liebreizenden Omis, der ist im Moment jedoch wegen Bauarbeiten leider geschlossen. Die alten Damen würden Ihnen ja gerne ein Seil zum Runterklettern stricken - aber ohne fetzige Musik geht das eben nicht.

Wie komme ich an der Wach-Blattlaus vorbei?

Klauen Sie Beasty einen seiner Basket-Bälle und lassen Sie die Laus danach springen - die dadurch indirekt verpaßte Kopfnuß hätte selbst Bud Spencer nicht überstanden!

Frau Laus vermißt ihr Baby - wie kann ich es zurückholen?

Diese Aufgabe kann nur mit weiblichen Vorzügen Marke „Sensibilität und Intuition" erfüllt werden - sprich: mit Tochter Blub. Wenn Sie Rassel, Zinnsoldat oder Auto im Gepäck haben, betreten Sie die Kneipe, wo der Kleine altersgemäßen Beschäftigungen nachgeht: zeigen Sie ihm eines der Spielzeuge exakt dreimal!

Wo bekomme ich eine Musik-Anlage?

Das wiederum ist ein Job für harte Kerle wie den Filius. Gehen Sie mit der Kassette, die Sie als Belohnung von Frau Laus bekommen haben, in die Spelunke und ersetzen Sie die harten Metal-Riffs durch kulturell wertvolle Klangkost. Haben Sie die folgende Prügelei überlebt, können Sie die Anlage gemütlich einpacken.

Wie organisiert man ein Konzert?

Wandern Sie mit der Anlage im Dorf herum und klären Sie Jimmy, Beasty, Bob und Elvis über die neue Errungenschaft auf - sie werden sich bereits ungeduldig auf der Bühne tummeln, wenn Sie das nächste Mal vorbeischauen.

Die Polizei bricht das Konzert ab.

Kaugummi gut durchknatschen und mit dem Stromschalter benutzen!

Wie kann ich Bad Guy von dem Wachposten weglocken?

Gar nicht. Aber Sie können ihn mit einem elektrischen Handschlag (das erforderliche Utensil gehört zum Standardinventar) außer Gefecht setzen!

Trickfilm 5 - Das Happy End

ACHTUNG: Dieser Programmteil leidet in der von uns benutzten Version unter krankhaftem Bug-Befall! Wenn Sie nicht den korrekten Lösungsweg gehen, werden Sie zwar Zeuge der abenteuerlichsten Phänomene sein - am Ende des Tages jedoch eine unausweichliche PC-Bruchlandung aufs strahlende Firmament legen!

Wie bekomme ich Opa Blub frei?

In Person der Mutter erlösen Sie zunächst Furz von seinem hängenden Schicksal im Gepäckraum. Anschließend teleportieren Sie das Haustier zum Wartesaal, wo es Sohn Blub und - aufgrund seiner Dehnfähigkeiten - gleichzeitig Tochter Blub vertreten kann. Diese beiden müssen nun der Oma im Maschinenraum aushelfen, welche daraufhin die Steuergewalt im Cockpit zu übernehmen hat. Papa Blub darf sich nun mit körperlicher Arbeit profilieren, indem er Opa den Heizkessel-Job im Maschinenraum abnimmt - geschafft!

Wie ist das Loch im Gepäckraum zu versiegeln?

Hierfür benötigen Sie den Holo-Fernseher. Um das Loch im Gepäckraum zu stopfen, werfen Sie ihn einfach hinein!

Wie löscht man das Feuer im Wartesaal?

Mit Hilfe des Schlauches aus dem Maschinenraum können Sie das Wasser von der Rohrbbruchstelle rechter Hand bis zum Brandherd umleiten!

Wie repariere ich den Wasserrohrbruch?

Im gleichen Raum befindet sich ein Pudding-Verteiler - eine kräftige Portion davon sollte genügen!

und das Leitungsleck?

Ebenfalls mit dem Pudding-Verteiler!

Wie besiege ich den Heizkessel?

Greifen Sie ihn an - natürlich nur mit Hocker und Peitsche aus dem Gepäckraum!

Bedenken Sie, daß wir im Rahmen dieses Textes versucht haben, alle Lösungsmöglichkeiten aufzulisten - weitere aber vorhanden sein können. Auch Rätsel, die den Plot nicht vorantreiben, haben wir hier außer acht gelassen.

Daniel Kreiss

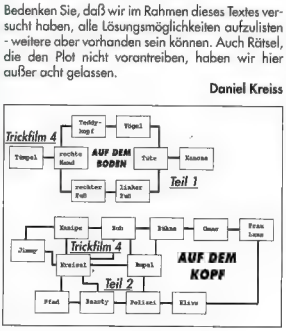

Spielhilfen und allgemeine Hinweise

Master of Orion 2

In diesem Monat möchten wir Ihnen einige grundlegende Tips & Tricks zu Master of Orion 2 geben. Wenn Sie diesen Hinweisen Beachtung schenken, sollten Sie schon bald keine andere Zivilisation mehr fürchten müssen.

Wenn Sie schon gleich zu Beginn am liebsten die Flinte ins Korn werfen würden, dann sollten Sie das Universum möglichst groß anlegen und die Anzahl der Spieler auf vier begrenzen: dadurch steht Ihnen sehr viel mehr Zeit zur Verfügung, um das Spiel richtig kennenzulernen. Die Rasse sollten Sie mit folgenden Attributen ausstatten: kreativ und charismatisch. Eine „kreative" Rasse bekommt ALLE Entwicklungen, die in der Kategorie „Forschung" aufgelistet werden, und durch das Charismatische werden Sie nicht so schnell angegriffen, es gilt die Parole „leben und leben lassen".

Die Kolonisierung eines Planeten

Sie sollten so früh wie möglich Farmen aufbauen. Sie sind nicht gerade teuer und liefern zumindest einige wenige Lebensmittel; das ist auch auf sehr trockenen und radioaktiv verseuchten Planeten durchführbar. Trotzdem sollten Sie sich zunächst nur auf trockenen oder besseren Planeten niederlassen, radioaktiv verstrahlte Oberfläche lassen sich erst richtig gut besiedeln, wenn Sie über einen entsprechenden Schutzschild verfügen. Auf keinen Fall sollten Sie hingegen „vergiftete" Planeten ins Auge fassen, diese Himmelskörper lassen sich mit keinem Mittel wieder bewohnbar machen.

Hier sehen Sie einen Vorschlag für einen typischen Produktionsablauf.

Wenn Sie sich zu einem neuen Sonnensystem aufmachen, sollten Sie Ihr Heimatsystem nicht aus den Augen verlieren. Vielleicht gibt es noch ein paar kleine Planeten, die besiedelt werden können, denn: Basen lassen sich sehr viel leichter konstruieren als Kolonisierungsraumschiffe, und auch winzige Planeten liefern einen Grundbetrag an Lebensmitteln, Steuern und Forschungspunkten. Außerdem können eventuelle Angreifer von der eigentlichen Heimatwelt abgelenkt werden.

Wenn Sie die Bevölkerungszahlen im oberen Bildschirm des Kolonisierungsmenüs anklicken, erhalten Sie einen guten Überblick über den Planeten.

Wenn wirklich keine anderen Welten mehr zur Verfügung stehen, müssen Sie Erkundungsschiffe bauen. Schicken Sie sie so weit wie möglich von Ihrem Ausgangspunkt weg, um Ihre „Reichweite" zu vergrößern. Die Computergegner widmen den Erkundungsschiffen wenig Aufmerksamkeit...

Jeder Arbeiter, den Sie als Wissenschaftler einsetzen, steigert Ihre Forschungspunkte um 23.

Sobald Sie in Ihrer Entwicklung weiter vorangeschritten sind, sollten Sie folgende Reihenfolge beim Produktionsablauf eines Planeten einhalten: Farmen, automatisierte Fabrik, Roboter-Fabrik, Barracken und schließlich Gebäude. Mit diesem System wächst Ihre Kolonie am schnellsten, dabei sollten Sie jedoch darauf achten, daß auch genügend Lebensmittel vorhanden sind. Kolonien, die auf Importe angewiesen sind, wachsen deswegen nicht ganz so schnell. Bevor Sie einen trockenen oder vielleicht sogar einen noch schlechteren Planeten besiedeln, vergewissern Sie sich, daß Sie auch über die zur Versorgung nötigen Frachter verfügen. Diese sind dringend erforderlich, um Personen und Lebensmittel von einem Planeten zum anderen zu transportieren. Der Export und Import geschieht automatisch, wenn Sie auf anderen Planeten genügend überschüssige Lebensmittel und Frachter besitzen.

Auf „Cloning Centres" sollten Sie keine Zeit verschwenden - außer Sie haben bei den Attributen Ihrer Rasse eine geringe Wachstumsrate eingestellt. Ansonsten füllen sich die Kolonien nahezu selbständig, sofern Sie genügend Gebäude zur Verfügung stellen - eine Konstruktion eines solchen Gebäudes nimmt nur Zeit in Anspruch und erhöht die Unterhaltskosten.

Gravitationsgeneratoren regeln automatisch die Erdanziehungskraft. Wenn Ihre Rasse in diesem Punkt spezielle Anforderungen hat, sollten Sie diese auch mit einer solchen Maschinerie erfüllen, da sonst erhebliche Produktionsmali auf Sie zukommen.

Jeder Einrichtung, die die Moral der Bevölkerung anheben kann, sollte äußerste Aufmerksamkeit geschenkt werden. Holo-Simulatoren klingen nicht besonders reizvoll, verhelfen einer Kolonie aber zu einer um 20% gesteigerten Produktion; den gleichen Effekt können Sie mit Umweltschutz-Einrichtungen erzielen. Raumhäfen fördern das ökonomische Ergebnis.

Diplomatie und Spionage

Nachdem Sie mit einer anderen Lebensform Kontakt aufgenommen haben, werden Sie feststellen, daß einige Entwicklungen von Spionen gestohlen worden sind. Sie können diese Forschungsarbeiten zurückfordern, sollten aber bedenken, daß ein stärkerer Gegner vielleicht den Krieg erklären könnte. Eine andere Möglichkeit besteht darin, selbst Spione auszubilden. Sobald ein Agent fertiggestellt ist, wird er nach seinen Möglichkeiten versuchen, verlorene und fremde Entwicklungen „zu besorgen". Dieser Programmteil ist automatisch, Sie müssen sich also um nichts kümmern. Sie müssen die Spione nur bewegen, wenn Sie ein neues Imperium auskundschaften möchten. Achten Sie aber unbedingt darauf, Ihre Gegenüber nicht zu sehr auf die Nerven zu fallen - das führt häufig zu Auseinandersetzungen und Kriegserklärungen.

Viele Computergegner beginnen schnell Forderungen zu stellen, wenn sie sich überlegen fühlen. Dadurch, daß Sie technologische Weiterentwicklungen relativ rasch erwerben, stellen kleine Geschenke (...erhalten die Freundschaft) und Handelsabkommen kein Problem dar. Es ist oftmals sehr empfehlenswert, den Forderungen der Gegner zuvorzukommen und dann dementsprechende Verträge zu schließen: achten Sie aber darauf, nur kleine, unwichtige Forschungsarbeiten an den Computer abzugeben.

Auf dem Reißbrett können Sie Schiffs- und Waffenlayouts entwerfen.

Militärische Auseinandersetzungen

Wenn Sie in einer Auseinandersetzung einem überlegenen Gegner gegenüberstehen (z. B. dem Guardian), so sollten Sie mindestens über fünf Schlachtschiffe verfügen - und Sie sollten sich damit abfinden, einige davon zu verlieren. Die künstliche Intelligenz des Computergegners wählt ihre Ziele nun sehr viel sorgfältiger als beim Vorgänger aus und wird Schiffe, die keine Bedrohung darstellen, links liegen lassen. Sie können den Computer mit Horden nutzloser, alter Schiffe nicht mehr durcheinander bringen.

Sobald Sie ein Schiff entwerfen, so schenken Sie vor allem den Waffensystem besondere Aufmerksamkeit. Werfen Sie Ihre gesamten Hauptlaserwaffen nicht einfach nur zusammen in einen Slot, denn auf diese Weise verschwenden Sie nur Feuerkraft: alle Waffen in einer Gruppe werden gleichzeitig abgefeuert. Das heißt: wenn Sie ein Schiff schon in der ersten Runde mit vier Lasern zerstören, verschenken Sie die restlichen in dieser Runde möglichen Attacken. Und noch viel schlimmer: die ersten vier Lasergeschosse hätten vielleicht die Schilde zerstört, und Sie hätten das Schiff übernehmen können - die restlichen zwei bis drei Treffer haben das Schiff allerdings vernichtet. Deshalb ist es ratsam, die Waffen in kleine Gruppen aufzuteilen (ein bis zwei Waffen pro Slot).

Wenn es zu einem Angriff kommt, so setzen Sie alle Waffen auf „gold", bis auf die der ersten Gruppe. „Gold" bedeutet, daß diese Systeme nicht aktiv feuern, sondern sich nur unter Beschuß verteidigen. Wenn einige Geschütze gar nicht feuern sollen, so stellen Sie sie auf „rot". Diese Techniken sollten Sie möglichst oft einsetzen, denn nur so lassen sich Schiffe entern und Technologien stibitzen.

Bevor Sie den Guardian angreifen, sollten Sie sicherstellen, daß ein freier Slot Ihres Raumschiffs frei zur Verfügung steht - sonst verpassen Sie einen der besten Offiziere in diesem Spiel.

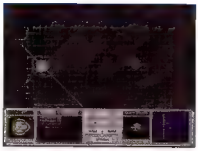

Der obere Disrupter ist feuerbereit (hellgrün), der gelbe Disrupter wird nicht feuern, aber bei einem Angriff verteidigen. Der rote Disrupter feuert überhaupt nicht, bis Sie ihn auf „grün" zurückstellen.

Cheat Codes

Während Sie die Taste **ALT** gedrückt halten, sollten Sie einmal folgende Wörter eingeben:

CANBEONLY1
Wenn Sie diesen Code eingeben, während Sie die Karte der Galaxie geöffnet haben, so verbünden sich alle Computergegner gegen Sie!

CRUNCH
Geben Sie diesen Code im Kolonisierungsmenü ein, so wird das aktuelle Projekt abgeschlossen.

EINSTEIN
Sie erhalten alle Technologien (bis auf die Hyper-Technologien), wenn Sie diesen Code bei der Galaxie-Karte eingeben.

ISEEALL
Auf der Galaxie-Karte können Sie hier die gesamte Umgebung sichtbar und wieder unsichtbar machen.

MENLO
Dieser Code komplettiert die aktuelle Forschung, wenn Sie ihn auf der Galaxie-Karte eingeben.

Down in the Dumps

Um gleich alle Kapitel des Adventuers anspielen zu können, laden Sie die Datai „**DID.CFG**" in einen Hexeditor und ändern an der Adresse **0A** die rot gekennzeichnete Stelle in „**03**" um.

00000000: 25 E0 32 00 01 00 00 00 02 00 **XX** 00 00 00 00 00

Oliver Schlomske

Daggerfall

Da das Geld in Daggerfall im jeweiligen „**SAVE?**"-Verzeichnis in der „**SAVETREE.DAT**" immer an einer anderen Stelle zu finden ist, merken Sie sich einfach ihren Geldstand z.B. 2000, speichern Sie ab und suchen Sie mit einem Hexeditor nach diesem Wert (erst in Hexadezimal umwandeln - **2000 = 07D0H**). Nun tauschen Sie High- und Lowbyte, und wenn Sie die Stelle mit **D0 07** gefunden habe, tragen Sie einfach „**FF FF FF**" an dieser Stelle ein, und Sie sind im Besitz von ca. 16 Mio.

Mario Micklisch

Tomb Raider

Öffnen Sie mit einem Hex-Editor ein Savegame. Nehmen Sie die angegebenen Veränderungen vor, stehen alle Waffen zur Verfügung.

00000190: e7 00 00 00 **04 04 17** - 00 84 09 00 00 04 00 00
000001a0: 00 00 02 00 00 **05** 00 - 00 00 00 00 00 00 00 00

Matthias Wegner

BM 97 v1.20

Wenn Sie in der zweiten Saison (1998) Festgeld für die Dauer eines Jahres anlegen, so bekommen Sie am nächsten Spieltag den Gesamtbetrag direkt ausbezahlt. Dieser Trick funktioniert allerdings nur im Jahr 1998! Auf diese Weise sollten sich schnell 200 Millionen „erwirtschaften" lassen.

Markus Weih

Schatten über Riva

Wem im dritten Level der Spinnenkönigin die Puste ausgeht, sollten Sie einmal folgenden Trick versuchen: Nachdem man die Schräge hinter sich gelassen hat, sollten Sie sofort einen Magiekundigen von der Gruppe trennen und **Visibili Vantir** zaubern lassen (eine Spielrunde reicht völlig aus). Diesen einzelnen Helden schicken Sie nun nach vorne:

1. Er weicht nun dem Kampf gegen die Spiegelbilder aus
2. Er kann zur Königin vormarschieren

Nachdem man sich den netten Film angesehen hat, holt man die anderen Helden und geht zusammen noch einmal zur Königin, um ihren Todeskampf zu sehen. Jetzt schnell das Amulett benutzen, und Sie können sich zurücklehnen und den Abspann genießen.

Guido Baule

Command & Conquer 2

Wenn Sie das Spiel ganz normal starten und dann im Hauptmenü in die linke obere Ecke klicken, sieht man ein Video mit einer laufenden Schrift. Alle Mitwirkenden werden hier aufgelistet.

Andreas Oehlke

Privateer 2

Drücken Sie während des Spiels folgende Tastenkombination: **ALT+N** und danach **F**. Anstatt einen Navigationspunkt einzugeben, tippen Sie jedoch ein...

REP ME UP .....das Raumschiff wird repariert
PETY PETY .....der Afterburner wird gefüllt
CHILL OUT .....Temperatur sinken lassen
NO TALENT .....Unverwundbarkeit aktivieren

Diese Cheats sind allerdings nicht permanent und müssen nach jedem Landevorgang wieder neu eingegeben werden.

Tobias Habich

Coupon

Kleinanzeigen

Sie werden es sicherlich schon bemerkt haben: seit letzter Ausgabe finden Sie die Kleinanzeigen bei PC GAMES auf der Cover-CD-ROM. Das hat für Sie gleich zwei Vorteile: Sie können jetzt gezielt nach einem gewünschten Programm oder einem Peripheriegerät suchen und im Heft ist wieder mehr Platz für interessante Artikel. Die Teilnahmebedingungen haben sich hingegen nicht geändert: Sie müssen nur den Coupon ausschneiden, Ihren Text eintragen und DM 5,- in bar oder als Scheck beilegen. Wir müssen aber davon absehen, Verlosungs- oder Verschenkaktionen (der 100., der mir 10 Mark schickt, bekommt eine Diskette) und dubiose Kettenbriefe zu veröffentlichen. Solche Anzeigen werden nicht abgedruckt und aus Aufwandsgründen auch nicht zurückgeschickt! Schicken Sie den Coupon an folgende Adresse:

Computec Verlag
Redaktion PC Games
Kennwort: Kleinanzeigen
Isarstraße 32-34
90 451 Nürnberg

Bitte veröffentlichen Sie in der nächsten erreichbaren Ausgabe von **PC GAMES** den folgenden Kleinanzeigentext unter der Rubrik: _____

Private Kleinanzeigen: maximal 4 Zeilen mit je 26 Buchstaben inkl. Absender; Postlageradressen nicht möglich!

DM 5,- liegen ❒ in bar ❒ als Scheck bei. **Bitte keine Briefmarken!**

Bei Angeboten: Ich bestätige, daß ich **alle Rechte** an den angebotenen Sachen besitze.

Anschrift

Datum Ort Unterschrift

Private Kleinanzeigen in PC Games

COUPON FÜR PROGRAMMEINSENDUNGEN

KENNWORT: PROGRAMMEINSENDUNG

Vorname, Name

Straße, Hausnummer

PLZ, Ort

Hiermit erteile ich dem Computec Verlag die uneingeschränkte, unbefristete Erlaubnis, mein

❒ Cheatprogramm
❒ Spiel
❒ Level

(Name des Programms) auf den Datenträgern des Computec Verlages zu veröffentlichen. Mit meiner Unterschrift bestätige ich, daß ich der alleinige Rechteinhaber bin. Gleichzeitig bestätige ich, daß durch die Veröffentlichung keinerlei Rechte Dritter verletzt werden, z. B. aufgrund von Sounds, Musikstücken, Grafiken oder sonstigen Programmteilen, die im oder durch das Programm verwendet werden und von denen die Rechte bei Dritten liegen. Sofern zu einem späteren Zeitpunkt von mir die Rechte an Dritte abgegeben werden, informiere ich unverzüglich den Verlag.
In jedem Fall stelle ich den Verlag von Ansprüchen Dritter, die durch die Veröffentlichung entstehen, frei.

Datum, Unterschrift

COUPON FÜR COMMAND & CONTACT

KENNWORT: COMMAND & CONTACT

Ich möchte ○ teilnehmen ○ ausscheiden
(bitte entsprechendes Kästchen ankreuzen)

Name, Vorname

Straße, Hausnummer

PLZ, Wohnort

Telefon

(Unterschrift)

Wenn „Teilnehmen" angekreuzt wurde, bitte beachten:

Mit meiner Unterschrift erteile ich dem Computec Verlag die Erlaubnis, meine vollständige Adresse und Telefonnummer auf der Cover-CD-ROM der PC GAMES zu veröffentlichen. Wenn ich an dieser Aktion nicht länger teilnehmen möchte, teile ich dies dem Computec Verlag in schriftlicher Form mit.

Ich suche für folgende Spiele noch Mitspieler

EINSENDUNGSRATSCHLÄGE TIPS & TRICKS

Damit die Rubrik Tips & Tricks in Zukunft noch größer und besser wird, möchten wir Sie bitten, bei der Einsendung von Ihren Spielehilfen die folgenden Ratschläge zu beachten:

1. Die eingesandten Tips & Tricks müssen von Ihnen selbständig erarbeitet worden sein, d. h. sie dürfen nicht aus anderen Publikationen stammen oder bereits einem anderen Verlag zur Veröffentlichung vorliegen.

2. Kurze Spieletips (sog. Kurztips) finden auch auf einer Postkarte ausreichend Platz. Das spart Ihnen Geld und uns unnötigen Aufwand.

3. Wenn Sie eine längere Komplettlösung anfertigen, so möchten wir Sie bitten, diese auf Diskette zu uns zu schicken. Das gewährleistet eine sehr viel schnellere Bearbeitung und erspart uns einige Nervenzusammenbrüche.

4. Karten und Skizzen sollten frei sein von überflüssigen Strichen und sich lediglich auf das Wesentliche konzentrieren. Die Bilder mit einem Zeichenprogramm zu erstellen und auf Diskette zuzuschicken, ist häufig die beste Lösung. Wenn möglich, freuen wir uns auch über bereits im Grafikformat GIF, TIF oder PCX abgespeicherte Zeichnungen bzw. Screenshots zu Ihrem Tip.

5. Bei einer Veröffentlichung Ihres Cheats oder Ihrer Komplettlösung können Sie mit einem Betrag von bis zu 300 Mark rechnen. Ein Kurztip wird meistens mit 20 bis 100 Mark honoriert, eine Komplettlösung mit 100 bis 300 Mark - abhängig von Qualität und Quantität.

6. Wenn Sie ein nützliches Cheatprogramm entwickelt haben, das Sie auch anderen Lesern zur Verfügung stellen möchten, so können Sie uns dieses auch zuschicken. Vielleicht findet sich noch ein Plätzchen auf unserer Cover-CD-ROM!

Natürlich freuen wir uns über jede Einsendung, auch wenn die aufgelisteten Ratschläge nicht genauestens befolgt wurden. Ihre Tips & Tricks zu den Spielen schicken Sie bitte an folgende Adresse:

Computec Verlag
Redaktion PC GAMES
Kennwort: TIPS & TRICKS
Isarstraße 32-34
90451 Nürnberg

Garantie

COVERDISK UND CD-ROM 3/97

Wir übernehmen die Garantie, daß jede Coverdisk und jede CD-ROM unser Haus in einem einwandfreien Zustand verläßt. Sollten doch einmal Probleme, welcher Art auch immer, auftreten, so bitten wir Sie, die Diskette oder CD-ROM erst einmal auf einem anderen PC auszuprobieren. Stellen Sie fest, daß jetzt immer noch die gleichen Probleme auftreten, so schicken Sie bitte den Coupon (**zusammen mit dem Aufkleber oder der CD-ROM**) an folgende Adresse:

Astat Media GmbH
Reklamationen PC Games
Am Steinacher Kreuz 22
90 427 Nürnberg

PC GAMES 3/97

○ **DISKETTE** ○ **CD-ROM**

Name, Vorname

Straße, Hausnummer

PLZ, Wohnort

COUPON FÜR Q-CHECK

Ihre Meinung ist uns wichtig! Wir wollen von Ihnen wissen, ob Sie mit unserem Leserservice in der Reklamationsabteilung zufrieden sind. Beantworten Sie bitte die folgenden, kurzen Fragen, damit wir in Zukunft noch besser auf Ihre Probleme eingehen können.

Hatten Sie in den letzten drei Monaten Grund zur Reklamation Ihrer CD-ROM?

❑ Ja
❑ Nein

Falls Ja, wie lange hat der Ersatz Ihrer CD-ROM gedauert?

❑ bis zu einer Woche
❑ länger als eine Woche
❑ länger als drei Wochen
❑ länger als vier Wochen

War Ihre CD-ROM defekt und haben Sie dennoch nicht reklamiert?

❑ Ja, Ausgabe ____
❑ Nein

Falls Ja, waren Sie mit der Betreuung zufrieden, wurde Ihnen geholfen, haben Sie einen Ansprechpartner bekommen? Geben Sie bitte eine Schulnote von 1 (sehr gut) bis sechs (sehr schlecht): ____

Hatten Sie in den letzten drei Monaten technische Fragen an unsere Hotline?

❑ Ja
❑ Nein

Schicken Sie den Coupon an folgende Adresse:

Computec Verlag
Redaktion PC Games
Kennwort: PCG Q-CHECK
Isarstraße 32-34
90 451 Nürnberg

PC Games CD-ROM 3/97

Und so gehen Sie vor

Legen Sie die CD-ROM in Ihr Laufwerk ein und wechseln Sie auf den entsprechenden Laufwerksbuchstaben. In den meisten Fällen reicht es, jetzt einfach das File **„START.BAT"** aufzurufen. Sollten Sie mit den Demos auf der CD-ROM Probleme haben, was sich zum Beispiel dadurch äußern kann, daß ein Spiel nicht richtig startet oder Ihr System beim Start abstürzen läßt, so beachten Sie bitte die jeweiligen Mindestanforderungen der einzelnen Demos im Menüprogramm (EMS, XMS, RAM usw.). Wenn Sie nicht wissen, wie sich die Einstellungen in Ihrer CONFIG.SYS und AUTOEXEC.BAT den Anforderungen entsprechend verändern lassen, so schlagen Sie bitte in den Handbüchern Ihres Computersystems nach. Sollte das grafische Menüprogramm - was nur in sehr seltenen Fällen vorkommt - nicht auf Ihrem Computersystem laufen, lassen sich die meisten Demo-Programme auf der CD-ROM auch „von Hand", das heißt vom DOS-Prompt aus installieren oder starten.

Den Garantiecoupon und die Reklamationsadresse finden Sie im Tips & Tricks-Teil. Sollte ein Programm nicht funktionieren, lesen Sie bitte zuerst den Abschnitt „Bevor Sie reklamieren".

Bevor Sie reklamieren...

Da die Demoprogramme auf unserer CD-ROM meist sehr frühen Versionen der jeweiligen Spiele entnommen sind, kann es zu Inkompatibilitäten mit „exotischer" Hardware kommen. Läßt sich ein Demo in Ihrer Standard-Konfiguration nicht auf Anhieb starten, so sollten Sie die Beschreibung noch einmal gut durchlesen. Falls auch eine Änderung Ihrer Konfigurationsdateien (z. B. mit EMS-Speicher) keine Abhilfe schafft, könnte es sein, daß Sie eine Grafik- oder Soundkarte in Ihrem Computersystem haben, die mit der Demo nicht richtig zusammenarbeitet. In diesem Fall handelt es sich um keine Beschädigung der CD-ROM. Bitte haben Sie Verständnis dafür, daß wir keine Gewähr dafür übernehmen können, daß sich jede Demo auf jedem beliebigen Rechner starten läßt. Bei Fehlern, die eindeutig auf eine Beschädigung der CD-ROM hinweisen („Lesefehler von Laufwerk D:" oder ähnliche), bekommen Sie aber selbstverständlich Ersatz.

Wichtiger Hinweis:

Der Computec Verlag übernimmt keinerlei Haftung für Datenverluste oder andere Schäden, die durch Benutzung der PC Games-Datenträger entstehen. Alle Datenträger werden vor Verlassen unseres Hauses anhand der aktuellsten Virenscanner auf Virenbefall geprüft. Bei monatlich rund 50 neuen unentdeckten Viren kann eine Infektion jedoch nicht ausgeschlossen werden. Da zwischen der Fertigstellung der Cover-CD-ROM und dem Erscheinungstermin im Handel mehrere Wochen liegen können, empfehlen wir Ihnen den Einsatz eines Anti-Virus- bzw. Virus-Shield-Programms.

Hinweis für Win 95-Benutzer

„Unter Windows 95 einfach 95START.EXE doppelklicken!"

Für Windows 95-Benutzer empfiehlt es sich generell, vor dem Start der PC Games CD-ROM das Betriebssystem mit dem Befehl **„Start/Beenden/Computer im MS-DOS-Modus starten"** herunterzufahren - auf diese Weise werden Speicherkonflikte mit manchen Demoprogrammen vermieden. Trotzdem haben wir unser Bestes getan und das PC Games-Menüprogramm auf die Erfordernisse eines Windows 95-Systems angepaßt. Wenn Sie das PC Games-Menü unter Windows 95 starten wollen, klicken Sie bitte die Datei **„95START.EXE"** doppelt. Da viele Demos noch speziell für MS-DOS programmiert wurden, kann es beim Installieren einiger Demos vom grafischen Menüprogramm aus zu Problemen kommen. Falls dieser seltene Fall eintritt, starten Sie das PC Games-Menüsystem bitte vom MS-DOS-Modus aus. Folgende Programme ließen sich in unserem Test nur nach Ausführen der Funktion **„Computer im MS-DOS-Modus starten"** durchführen:

Bezooka Sue, Privateer 2: The Darkening

D

Demos

A10 Cuba 144
Bazooka Sue 144
Blast Chamber 144
Fallen Haven 145
Fighter Duel Special Edition 145
Heroes of Might and Magic 2 145
Magic The Gathering 146
Privateer 2: The Darkening 146
Rocket Jockey 146
Sega Rally 146
Snake Snap 2 146
Stars! 147
Street Racer 147
Strike Point 147

Bugfixes/Updates

F22 Lightning II v1.01.00.18 Update 149
Deadly Games v1.13z Update 149
Harpoon Classic WIN v1.61 Update 149
Tomb Raider 3D-FX Patch 149
Age of Sail v1.02 Update
Das Hexagon Kartell
Bundesliga Manager 97 V1.24 149
PC Games Cheat Update 03/97

Special

PC Games Reportage: Jahresrückblick 1996
Neue Baby-Norns für Creatures
AOL-Software V3.0i
Elektronische Kleinanzeigen 148
Tips und Tricks
Command&Contact 149
PC-Games-Lesereinsendungen 148

INHALT

DIE DEMOS

A-10 Cuba

Großen Wert auf ein möglichst realistisches Flugmodell legt Activision bei der PC-simulierten Version eines Kampfflugzeugs vom Typ Fairchild A-10. Das exklusiv für Windows 95 entwickelte Programm besticht durch hohe Auflösungen und schnelle Grafik, was durch das weitgehende Fehlen von Texturen erkauft wird. Urteilen Sie selbst, inwieweit A-10 Cuba Ihren Erwartungen an dieses Genre gerecht wird. Nachdem Sie das Programm installiert und gestartet haben, steht Ihnen nach einem Druck auf die [F1]-Taste eine ausführliche Hilfedatei zur Verfügung. Wenn Sie sofort in das Spiel einsteigen wollen, ohne sich mit der relativ komplexen Steuerung auseinandersetzen zu müssen, wählen Sie bitte das Thema „Getting Started/Quick Start" an. Eine komplette Übersicht aller Tastaturkommandos entnehmen Sie bitte ebenfalls der Hilfe-Datei. Es empfiehlt sich, zur Steuerung des Flugzeuges einen Joystick zu benutzen, wobei Sie sicherstellen sollten, daß das angeschlossene Eingabegerät bereits über die Win95-Systemsteuerung angemeldet und kalibriert wurde.

Standard-Tastaturbelegung:

Flugzeugkontrollen

Aktion	Taste
Landeklappen hoch	F
Landeklappen runter	D
Fahrgestelle ein-/ausfahren	G
Schleudersitz	[ALT]-E
Luft-/Bodenbremsen	Leertaste
Schubkraft erhöhen	+
Schubkraft vermindern	-
Schubkraft auf Maximum	[SHIFT]+
Schubkraft auf Minimum	[SHIFT]-

Navigation

Autopilot	A
Taktische Karte	[ESC]
Nächsten Wegpunkt anzeigen	W

Kameraperspektiven

Cockpit-Ansicht	1
Instrumententafel	2
Verfolger-Kamera	3
Freund-Ansicht	4
Feind-Ansicht	5
Tower-Ansicht	6
Waffen-Kamera	7
Zoom-In	[SHIFT]-[Cursor-hoch]
Zoom-Out	[SHIFT]-[Cursor-runter]
Kamera l/r/h/t	Cursortasten

Waffenkontrollen

Feuerrate hoch/niedrig	C
ECM aktiviert/deaktiviert	E
Ziel auswählen	[ENTER]
Ziel deselektieren	[BACKSPACE]
Durch alle Ziele schalten	[TAB]

Hardware-Voraussetzungen: 486DX2/66, 8 MB RAM, SVGA-Grafikkarte, Maus, Windows 95

Bazooka Sue

Lang hat's gedauert, jetzt läßt Starbyte die Sau raus: Nach mehrjähriger Verzögerung stiefelt Carsten Wielands „schweinische" Adventure-Heldin durch aufwendig gezeichnete SVGA-Landschaften, löst abgedrehte Puzzles und palavert dank komplett deutscher Sprachausgabe. Bei der Demo (in diesem Monat exklusiv auf der PC Games-Cover-CD-ROM) ist Ihre Eigenmotivation gefragt - ein Fünftel des Spiels ist komplett spielbar

Spielsteuerung

Das komplette Adventure wird über Mauscursor gesteuert. Dieser stellt sich normalerweise als kleiner Schweinskopf dar. Wenn der Mauscursor über Gegenstände oder Personen gezogen wird, blinken die Augen auf. Dies ist ein Zeichen dafür, daß etwas zu betrachten bzw. eine Aktion zu tätigen ist. Wenn bei geaffneten Augen die linke Maustaste betätigt wird, untersucht Sue den Gegenstand. Auf das Drücken der rechten Maustaste erscheinen gegebenenfalls entsprechende Aktions-Icons (Icon-Beschreibungen siehe unten). Sollte eine Aktion möglich sein, kann man diese auch sofort mit der linken Maustaste auslösen. Während ein Dialog oder Text eingeblendet wird, verwandelt sich der Mauscursor in Lippen. Diese zeigen an, daß zur Zeit keine anderen Aktionen möglich sind. Die Texte können jederzeit durch Drücken der linken (aktueller Satz) oder rechten Maustaste (ganzer Dialog) ausgebrochen werden. Wenn Sie den Mauscursor über den Bildschirm ziehen und der Cursor sich in Füße verwandelt, zeigt dies an, daß Sie Sue zu dieser Stelle bewegen können. Drücken Sie die linke Maustaste, und Sue läuft zu besagtem Punkt. Das Laufen kann durch Betätigen der linken Maustaste gestoppt werden. Wenn der Cursor als roter Exit-Pfeil erscheint, können Sie durch einen Druck auf die linke Maustaste den Raum wechseln.

Folgende Icons sind vorhanden und lösen Aktionen aus:

Icon	Symbol	Aktion
GET	Hand	Sue nimmt einen Gegenstand ins Inventory
USE	Hand mit Blitz	Sue benutzt den Gegenstand oder führt eine Aktion aus
SPEAK	Sprechblase	Sue führt einen Dialog mit einer anderen Figur
EXAMINE	Lupe	Sue untersucht etwas
INVENTORY	Brustbeutel	Sue kann etwas aus dem Inventory übernehmen und einsetzen
STRIP	Messer	Sue beeindruckt ihre Gegner durch Einsatz ihrer Gehwaffen

Anmerkungen zum Inventory:

Wenn Sie ins Inventory umschalten, erscheint ein Bild mit den Gegenständen, die sich augenblicklich in Sues Tasche befinden. Sie können die Listen der Gegenstände mit dem roten Balken nach oben und unten scrollen. Nachdem Sie die Gegenstände ausgewählt haben, erscheint ein Kommentar. Im Inventory selbst befindet sich ein Options-Schalter. Wenn Sie diesen anklicken, gelangen Sie ins Optionsmenü. Hier können Sie speichern und laden, die Sprachausgabe ein- und ausschalten sowie über die Schieberegler die Lautstärken von Sprache, Musik und Geräuschen einstellen. Über die Exit-Icons oder die rechte Maustaste können Sie die einzelnen Menüs verlassen.

Wichtiger Hinweis für Win95-Benutzer:
Beenden Sie vor dem Spielen der Bazooka-Sue-Demo bitte Windows 95 über die Befehlsfolge „Beenden/Im MS-DOS-Modus starten"

Hardware-Voraussetzungen: 486DX2/66, 8 MB RAM, DoubleSpeed-CD-ROM, SVGA-Grafikkarte, Maus

Blast Chamber

Und da sag' noch einer, es gäbe keine innovativen Spielideen mehr: In würfel- bzw. quaderförmiger Gebilden turnt Ihre Figur über Plattformen, betätigt Schalter, beeinträchtigt sich Extros und rotiert das Objekt in jede beliebige Richtung, um über Treppen und Rampen innerhalb des Zeitlimits zum Ausgang zu gelangen. Muß man einfach gesehen haben!

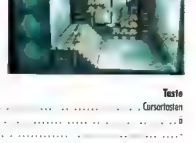

Standard-Tastaturbelegung:

Aktion	Taste
Links/Rechts/Vorwärts/Rückwärts	Cursortasten
Springen	0
Automatische Kamera an/aus	-

Hardware-Voraussetzungen: Pentium 90, 8 MB RAM, SVGA-Grafikkarte

Fallen Haven

Interactive Magic (die Company von Branchenveteran „Wild Bill" Stealey) wird in Kürze gleich mehrere Neuheiten im Bereich der rundenorientierten Strategiespiele veröffentlichen. Eine davon ist das Win95 Programm Fallen Haven, bei dem Sie als Anführer eines Volkes Kolonien auf Planeten ansiedeln, Technologien erforschen und feindliche Stellungen attackieren. Wie jedes gute Windows 95-Programm, enthält auch Fallen Haven eine ausführliche Hilfsdatei ([F1]-Taste!). Genre-Anfänger werden nicht umhinkommen, sich mit den einleitenden Worten und der Spielprinzip-Erklärung etwas länger zu befassen. Wer mit ähnlichen Programmen bereits Erfahrungen gesammelt hat, kann aber auch den sofortigen Einstieg mittels unserer nachfolgenden Kurzanleitung ausprobieren.

Kurzanleitung für geübte Strategiespieler:

Das Starten einer Kampagne

Wählen Sie nach dem Spielstart aus dem Hauptmenü die Option „Start new game" Zu Spielbeginn befinden Sie sich auf der Kolonie-Karte - die blaue Provinz ist Ihre Startposition, die rote die Ihres Gegners. Am unteren Bildschirmrand sehen Sie ein Menü mit einigen Optionen. Von links nach rechts lauten diese:

	Menüpunkt	Bedeutung
■	MENU	Spiel laden/speichern, Optionen ändern
■	TECHNOLOGY	Die Verteilung der „Research Points" festlegen/ändern
■	MAP	Totalansicht der ausgewählten Provinz
■	ZOOM	Auf die Provinzkarte zoomen, beispielsweise um Einheiten und Gebäude zu errichten
■	END TURN	Beendet Ihre Spielrunde und startet die K.I.-Spielrunde

Doppelklicken Sie die blaue Provinz. Sie befinden sich jetzt auf der Provinzkarte. Von hier aus können Sie Einheiten bauen, Angriffe planen oder „Dropships" gegen den Feind schicken. Entlang des oberen Bildschirmrandes, von links nach rechts, werden Ihnen die produzierten „Research Points", „Energy Points" und Ihr Gesamtvermögen bzw. Provinzeinkommen angezeigt.

Am unteren Bildschirmrand sehen Sie wiederum ein Menü mit den folgenden Unterpunkten:

	Menüpunkt	Bedeutung
■	REPAIR	Beseitigt Schäden an Einheiten oder Gebäuden, die während eines Kampfes entstanden
■	BUILD STRUCTURE	Errichtet Fabriken, Laboratorien und Minen
■	BUILD ROAD	Bauen von Straßen. Neue Gebäude müssen neben einer Straße liegen
■	RECYCLE	Wiederverwertung nicht mehr benötigter Gebäude (Gibt Gold!)
■	MAP	Eine Übersichtskarte der Provinz
■	MENU	Spiel laden/speichern, Optionen ändern
■	COLONY	Zurück zur Kolonie-Ansicht

Einige Tips zum Spiel:

- Lassen Sie eine Provinz nicht ungeschützt. Die ständigen Attacken Ihrer Gegner machen eine gute Verteidigung in jeder einzelnen Provinz unabdingbar.
- Seien Sie vorsichtig mit Ihren Dropships - in der Demoversion können keine zusätzlichen Dropships gebaut werden. Schützen Sie diese deshalb besonders gut vor jeglichem Schaden, denn auch das Reparieren der selbigen ist nicht gestattet.
- Planen Sie Ihre Angriffe so, daß bereits die ersten Schüsse viel Schaden anrichten.

Hardware-Voraussetzungen: 486DX2/66, 8 MB RAM, SVGA-Grafikkarte, Maus, Windows 95

Fighter Duel Special Edition

Gutes kann noch besser werden: Wer Dogfights pur schätzt, ohne ablenkende Storyline, der wird mit Fighter Duel von Philips Media bestens bedient. Alle wichtigen Flugzeuge des Zweiten Weltkriegs rumpeln hier MG-rattternd zum SVGA-Himmel. Die Special Edition umfaßt u. a. überarbeitete Flugmodelle, einen Netzwerk-Modus, Funkverkehr und viele weitere Neuerungen. Die Datei KEYS.TXT enthält eine komplette Auflistung aller Kommandos. Zur Steuerung des Flugzeugs empfehlen wir Ihnen einen Joystick.

Standard-Tastaturbelegung während des Fluges (Auszug):

Aktion	Taste
Zurück zum Menü	[ESC]
Kalibrierung des Joysticks	0
Sound an/aus	Q
Instrumententafel verschieben	I
Turbo-Modus (16-fach)	T
Schub erhöhen	Z
Schub vermindern	X
Landeklappen ausfahren	W
Landklappen einfahren	E
Fahrgestell ein-/ausfahren	G
Bildschirmphoto aufnehmen	[TAB]
Ruder rechts	V
Ruder links	C
Pause	P
Beide Geschütze abfeuern	Leertaste
Primäres Geschütz	rechte [STRG]-Taste
Sekundäres Geschütz	0 (numerischer Tastenblock)

Kamera-Kontrollen

Aktion	Taste
Blick geradeaus	[ENTER]
Blick über die linke Schulter	1
Blick zurück und nach oben	2
Blick über die rechte Schulter	3
Blick links	4
Blick nach oben	5
Blick rechts	6
Verfolger-Ansicht	[F1]

Hardware-Voraussetzungen: 486DX33, 8 MB RAM, SVGA-Grafikkarte, Maus

Heroes of Might & Magic 2

Die Helden sind zurück. Auch im zweiten Teil des farbenprächtigen Strategie-/Rollenspiel-Spektakels von New World Computing wird wieder geraindschatzt, gezaubert und erobert. 70 magische Sprüche und 50 verschiedene Monster garantieren langfristiges Amüsement (auch und gerade für Einsteiger) in einer Fortsetzung, die in vielen Details gegenüber dem Vorgänger verbessert wurde. Falls Sie den ersten Teil des kurzweiligen RPGs bereits gespielt haben, können Sie direkt in die Demo einsteigen. Allen Neulingen empfehlen wir hingegen einen kurzen Blick in das Windows-Help-File. Im Menüpunkt „Tutorial" werden dort alle wichtigen Spieldetails erklärt.

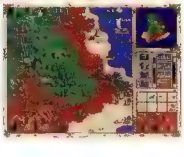

Hardware-Voraussetzungen: 486DX2/66, 8 MB RAM, SVGA-Grafikkarte, Maus

GRUSELIG GÜNSTIG!

SOUNDKARTEN

Soundblaster 32	185,-
Soundblaster AWE 64	299,-
Terratec Gold 32/96 SE	115,-
Terratec Maestro 16/96 SE	219,-

GRAFIKKARTEN

Matrox Millennium 2MB WRAM	329,-
Matrox Mystique 2MB SGRAM	299,-
Matrox Mystique 4MB SGRAM	399,-
Diamond Stealth 3D 2MB EDO	185,-
Elsa Victory 3D 2MB EDO	319,-

FESTPLATTEN

Seagate 630MB 12ms	349,-
Samsung 1.6GB 11ms	389,-
Quantum Fireball 2.1GB 10,5ms	485,-
IBM Deskstar 3.2GB 9ms	629,-

CD-ROMS

Sony 8fach	189,-
Toshiba 8fach	199,-
NEC 10fach	209,-
Mitsumi 12fach	239,-

CPU

Intel Pentium 120MHz	219,-
Intel Pentium 133MHz	289,-
Intel Pentium 166MHz	689,-
Intel Pentium 166MHz MMX	919,-
IBM/Cyrix P166+	275,-
AMD Pentium 133	199,-

RAM

4MB PS/2 60ns	30,-
8MB PS/2 60ns	55,-
16MB PS/2 60ns	125,-
8MB EDO 60ns	55,-
16MB EDO 60ns	125,-

MAINBOARDS

Asus P55T2P4 Intel 430HX 512KB	289,-
Gigabyte 586HX Intel 430HX	245,-
Gigabyte 586ATV Intel 430VX	289,-
Chaintech 586VGM Intel 430VX	209,-

MONITORE

Samsung 156LI	799,-
Samsung 176LI	1.319,-

Intel inside Komplettsysteme im Angebot! Mit 3 Jahren Vor-Ort-Service!

Zahlung per Vorkasse, Nachnahme oder Kreditkarte. Preise freibleibend inkl. MwSt. zzgl. Versand. Bestellannahme: Mo-Fr 10-12 Uhr u. 14-18.30 Uhr Sa 10-13 Uhr

NOCH NICHT ANGEMELDET? AUF ANFRAGE!

AKTUELLE TAGESPREISE AM TELEFON - KOSTENLOSE GESAMTPREISLISTE

ARIZONA

HARDWARE COMPONENTS MARC WIENER

Dreikönigstr. 4 - 73330 Kirchheim/Teck - Fon 07021/3235-0 - Fax 07021/3235-1

Magic: The Gathering

Nicht verwechseln: Acclaims MTG Battlemage ist ein reinrassiges Fantasy Strategiespiel, wohingegen das vorliegende Magic The Gathering von MicroProse noch am ehesten der ruhmreichen „Trading Cards"-Tradition entspricht - hier wird nach mit „richtigen" Karten gespielt. Den Spielmodus The Duel können Sie bereits Monate vor der Veröffentlichung in allen Details ausprobieren. Da sich MicroProse sehr wohl bewußt ist, daß (Hoch-)Nicht-Anhänger des Trading-Card-Genres gewisse Schwierigkeiten mit dem Spielprinzip haben werden, wurden der Demoversion drei ausführliche Beschreibungstexte beigefügt.

Wenn Sie vom Spielverzeichnis aus in das Directory „DOCUMENTATION" wechseln, stoßen Sie auf drei Dateien im MS-WORD-Format. Der sehr verständlich geschriebene Text „DEMO_BAS.DOC" ist an Benutzer gerichtet, die noch keinerlei Erfahrung mit Kartenspielen dieser Gattung haben. Die beiden anderen Files gehen etwas genauer auf den Spielablauf des „Duel" ein.

Wichtiger Hinweis:

Die Installation dieser Demoversion funktioniert nur, wenn Sie im Fenster „WinZip Self-Extractor" die vorgegebene Pfadangabe von Hand verändern. Geben Sie anstatt dem Vorzeichnis „MAGIC" bitte den kompletten MS-DOS-Pfad „C:\MAGIC" ein und klicken Sie anschließend den UNZIP-Button. Wir bitten Sie, diesen Umstand zu entschuldigen. Der Fehler lag bereits in der vom Hersteller zur Verfügung gestellten Version vor.

Sollte darüber hinaus nach dem Spielstart ein schwarzer Bildschirm angezeigt werden, während Ihr PC den Ein druck macht, er sein abgestürzt so bewahren Sie Ruhe: ein einfacher Linuxaliik bewirkt, daß das Spiel ordnungsgemäß geladen wird.

Hardware-Voraussetzungen: 486DX2/66, 8 MB RAM, SVGA-Grafikkarte, Maus, Windows 3.1/95

Privateer 2: The Darkening

Anschnallen zum Probeflug mit Privateer 2: Der einzigartige Mix aus Handel und Weltraumkampf, entstanden unter der Regie von Chris „Wing Commander" Roberts' Bruder Erin, lebt von seiner unnachahmlichen Atmosphäre, einem stattlichen Starauftgebot (u. a. Jürgen Prochnow) und spannungsgeladenen Missionen. Die spielbare Demo zeigt Ihnen, was in Privateer 2 steckt!

Die Firma Electronic Arts war freundlicherweise bereit, uns die MS-WORD-Dateien aller Original-Handbücher zu Privateer 2 zur Verfügung zu stellen. Im Verzeichnis D:\PRIVDOKU der PC-Games-CD-ROM finden Sie somit alle Informationen über die Hintergrundstory und den Spielverlauf. Die im folgenden abgedruckte Tabelle entspricht dem Inhalt der Datei „HOTKEYS.DOC". Da nicht jeder Leser über einen Drucker verfügt, entschlossen wir uns, die Tastaturbelegung hier trotzdem noch einmal abzudrucken.

Standard-Tastaturbelegung:

Taste	Aktion
Zielerfassung	
Q	Ziel erfassen, das dem Fadenkreuz am nächsten liegt
A	Nächstes Ziel auswählen
Y	Vorheriges Ziel auswählen
W	Nächstfolgendes feindliches Ziel auswählen
S	Nächstfolgendes Ziel der eigenen Seite auswählen
E	Radarzeichnete einstellen
Alt R	Radartyp einstellen
Alt T	Zielerfassung abbrechen
0 bis 9, mit SHIFT	Aktuelles Ziel unter dieser Nummer speichern
0 bis 9, ohne SHIFT	Gespeichertes Ziel wiederherstellen
Schub/Bremse	
X	Geschwindigkeit dem Ziel anpassen
TAB	Nachbrenner, solange gedrückt
,	Geschwindigkeit erhöhen
B	Geschwindigkeit verringern
Ü	Geschwindigkeit auf Null
+	Geschwindigkeit auf Maximum
J	Sprung
Blickwinkel	
F1	Frontansicht
F2	Blick von links
F3	Rückansicht
F4	Blick von rechts
F5	Schiffsansicht
F6	Außenkamera
F7	Zielansicht
F8	Verfolgerkamera
F9	Festinstallierte Kamera
F10	Kinoqualität
B	Heranzoomen
'	Wegzoomen
.	Blickwinkel rotieren
Fernmelde-Einrichtungen	
1 bis 9 (bei geöffnetem Funkanlage-Fenster)	Funksignal/Nachricht wählen
Waffen	
LEERTASTE	Geschützen abfeuern
ENTER	Raketen abfeuern
F	Wechseln zwischen „Alle Geschütze"/"Keine Geschütze"
H	Waffe auswählen im aktiven Fenster
N	Ausgewählte Waffe ein/aus
BACKSPACE	Minen/Täuschkörper abwerfen
Externe Bildschirme	
Alt O	Spieloptionen
Alt D	Logbuch
Alt X	Zurück zu DOS
Alt H	Hotkeys
Alt N	Navigationskarte

Wichtiger Hinweis für Win95-Benutzer:

Beenden Sie vor dem Spielen der Darkening-Demo bitte Windows 95 über die Befehlsfolge „Beenden/Im MS-DOS-Modus starten".

Hardware-Voraussetzungen: 486DX2/66, 8 MB RAM, SVGA-Grafikkarte

Rocket Jockey

Der Name dieses Actionspiels verrät bereits viel über das Spielprinzip. Als Jockey eines raketengetriebenen Feuerstuhls düsen Sie durch verschiedene Arenen. Wie bei vielen anderen Neuerscheinungen kommt es nicht darauf an, der Schnellste zu sein, sondern möglichst viele Gegner auszuknobeln. Die kurzzweilige Demoversion läuft unter Windows 95 und verlangt einen Grafikreißer mit 8 Bit-Farben.

Standard-Tastaturbelegung:

Aktion	Taste
Kabel links auswerfen	J
Kabel rechts auswerfen	L
Bremsen	M
Beschleunigen	I
Zurück zum Hauptmenü	[ESC]
Vom Fahrzeug absteigen	Leertaste

Hardware-Voraussetzungen: 486DX33, 16 MB RAM, SVGA-Grafikkarte,

SEGA Rally

In der Spielhalle noch immer einer der heißesten Automaten, als Vorzeige-Racer auf SEGAs 32 Bit-Konsole Saturn ein Bestseller und seit kurzem auch auf Windows 95-PCs ein Vorzeige-Spiel der Kategorie „Gas geben und Spaß haben". Überraschend schnelle SVGA-Grafik und eine superbe Steuerung sind nur zwei der wesentlichen Aspekte, die SEGA Rally zu einem ernsthaften Konkurrenten des bisherigen Spitzenreiters Bleifuß 2 machen.

Standard-Tastaturbelegung:

Aktion	Taste
Nach links lenken	[Cursor-left]
Nach rechts lenken	[Cursor-right]
Beschleunigen	0 (Numerischer Tastenblock)
Bremsen	. (Numerischer Tastenblock)
Kamerawinkel ändern	4 (Numerischer Tastenblock)

Hardware-Voraussetzungen: Pentium 90, 16 MB RAM, SVGA-Grafikkarte, Windows 95

Snake Snap 2

Ein klassisches Spielprinzip in einer erfrischend originellen Umsetzung erwartet Sie mit Snake Snap 2. Als Schlange winden Sie sich diamantenmampfend durch komplexe Ebenen, in denen es vor gefahrenträchtigen Schaltern, fahrtsgefährlichen Feinden und lukrativen Extras nur so wimmelt. Ein Fach zu bedienen, schnell erlernt und langfristig extrem fesselnd!

Standard-Tastaturbelegung:

Aktion	Taste
Schlange bewegen	Cursortasten
Sprengsatz legen/zünden (falls vorhanden)	[ALT]
Blocker legen (falls vorhanden)	[STRG]
Level verlassen	[ESC]

Hardware-Voraussetzungen: 486DX33 8 MB RAM, SVGA-Grafikkarte

Stars!

Von Empire Interactive erscheint demnächst ein Spiel, das vor allem die Liebhaber rasnrassiger Strategiespiele in seinen Bann ziehen wird. In Stars! übernehmen Sie die Herrschaft über eine Alien-Rasse, die mit anderen Lebensformen im Wettbewerb um Ressourcen und die militärische Vorherrschaft lebt. Die spielbare Demoversion umfaßt den Tutorial-Level der Vollversion. Wählen Sie deshalb im Hauptmenü die Option „New Game" und „Begin Tutorial". Befolgen Sie die Anweisung der jeweiligen Hilfe-Einblendung. Der schwarz hinterlegte Textabschnitt zeigt an, welcher Schritt als nächstes auszuführen ist.

Hardware-Voraussetzungen: 386DX33, 4 MB RAM, SVGA-Grafikkarte

Street Racer

Willkommen zur Probefahrt mit den knuffigen Buggies von Street Racer. Sie düsen über halsbrecherische Parcours, genießen die flotte 3D-Grafik (in einer Auflösung bis zu 640 x 480 Bildpunkte) und sammeln fleißig Extras ein, die Sie bei Bedarf Ihren Kontrahenten zugutekommen lassen. Absolutes Novum: Bis zu vier Spieler kämpfen bei dieser Konsolen-Umsetzung via Splitscreen gegeneinander. In der spielbaren Demoversion steht nur das Joypad bzw. der Joystick als Steuerungsgerät zur Verfügung. Lenken Sie Ihren Wagen mittels des Steuerkreuzes nach links und rechts; der Feuerknopf #1 regelt die Beschleunigung, während die anderen Buttons mit Spezialwaffen bzw. -schlägen bewegt sind.

Wichtiger Hinweis

Ein Test in der Redaktion ergab, daß die Street-Racer-Demo mit Grafikkarten einiger Hersteller (z. B. Matrox Mystique) nicht kompatibel ist. Sollte Ihr Bildschirm beim Installieren des VESA-Treibers kurzfristig „abschmieren", so booten Sie Ihr System bitte neu.

Hardware-Voraussetzungen: 486DX50, 8 MB RAM, SVGA-Grafikkarte, optional: Joystick

Strikepoint: The Hex Missions

Weniger eine Kampfhubschrauber-Simulation, sondern vielmehr ein fulminantes Actionspiel im Comanche-Stil verbirgt sich hinter der Bezeichnung Strikepoint. Mit einer Auflösung von 320x400 Bildpunkten, einer präzisen Steuerung und abwechslungsreichen Missionszielen fordert das Programmierteam Project 2 Interactive Konkurrenten wie Ascarons Hexagonkarriell heraus. Wenn Sie lieber mit der Tastatur als mit Joystick spielen, können Sie die unten angegebene, etwas verwirrende Tastenbelegung im Optionen-Menü auch verändern.

Standard-Tastaturbelegung:

Aktion	Taste
Steigen	H
Sinken	Z
Nach links drehen	G
Nach rechts drehen	J
Primärwaffe abfeuern	A
Sekundärwaffe abfeuern	S
Vorwärts fliegen	X
Rückwärts/langsamer fliegen	Y
Bremsen	Leertaste
Missionsbeschreibung	F
Blickwinkel verändern	R
Abbruch	[ESC]

Hardware-Voraussetzungen: 486DX2/66, 8 MB RAM, SVGA-Grafikkarte

Das letzte, was 800 Milliarden entsetzte tauranische Zuschauer der Live-Übertragung sahen, waren die seltsamen Zeichen der Aliens auf dem Container...

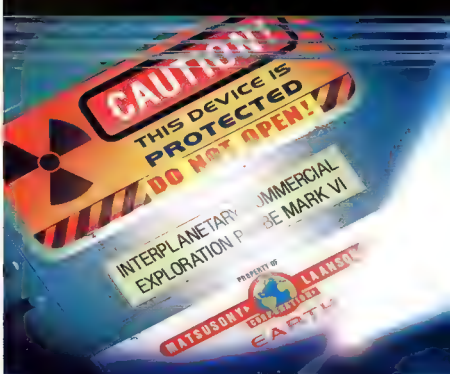

Dumm gelaufen!

INTERACTIVE MAGIC™

Postfach 5161, 33279 Gütersloh

FALLEN HAVEN IN KÜRZE ERHÄLTLICH FÜR PC CD-ROM.

www.imagicgames.com

LESER-EINSENDUNGEN

Im Verzeichnis „LESER" der CD-ROM befinden sich wie immer die aktuellen Programmeinsendungen unserer Leser. Bevor Sie eines dieser Spiele, Utilities oder Cheatprogramme starten, lesen Sie bitte die zugehörige Bemerkung und die eventuell vorhandenen TXT- oder README-Files auf CD-ROM.

Dir	Autor	Typ	Titel	Bemerkung
3-01	Markus Riexinger, 85622 Weißenfeld	Level	WarCraft II	
3-02	Mark Bauer, 23689 Pansdorf	Level	WarCraft II	
3-03	Tobias Hofmann, 09235 B Hradtsdorf	Level	WarCraft II	
3-04	Rupert Hölzl, 68519 Viernheim	Level	WarCraft II	
3-05	David Sengewein, 53343 Wachtberg	Level	WarCraft II	
3-06	Robert Kalb, 47877 Willich	Level	WarCraft II	
3-07	Alexander Müller, 74232 Albstatt	Level	WarCraft II	
3-08	Stefan Hinterscheid, 85221 Dachau	Level	WarCraft II	
3-09	Frank Geißler, 01219 Dresden	Level	WarCraft II	
3-10	Mirko Bärtig, 16816 Neuruppin	Level	WarCraft II	
3-11	Henning Raetz, 26160 Bad Zwischenahn	Cheat	Cheat it	Cheatsammlung
3-12	Stefan Bordag, 09357 Leipzig	Cheat	Dagcheat	Daggerfall Cheat
3-13	Florian Wrobel, 45964 Gladbeck	Cheat	Raycheat	Rayman Cheat
3-14	Alexander Herz, 85375 Neufarn	Spiel	U-Boot	Ballerspiel
3-15	David Geier, 12621 Berlin	Spiel	Block	Geschicklichkeit
3-16	Carsten Muscat, 50127 Bergheim	Spiel	Velocio	Ballerspiel
3-17	Bastian Feigl, 53525 Schw Gmünd	Spiel	Rally/Bomb/Minos	Spielesammlung
3-18	Woitek Breiter, 69126 Heidelberg	Spiel	Diamont	Adventure
3-19	Tobias Höß, 84494 Neumarkt	Spiel	Cityation	Wirtschafts-Sim.
3-20	Benjamin Spieler, 51032 Böblingen	Spiel	Pinsler	Geschicklichkeit

Rainer Rosshirt meint dazu:

3-11

Henning Raetz hat sich die Mühe gemacht und alle Cheats, die bisher für das Programm „Cheat it" erschienen sind, zu sammeln und alphabetisch zu sortieren.

3-12

Stefan Bordag beseitigt mit seinem Cheatprogramm auch das letzte Problem bei „Daggerfall".

3-13

Florian Wrobel hilft mit seinem Cheatprogramm allen, die an „Rayman" verzweifeln.

3-14

Von Florian Herz kommt das Game „U-Boot". Eigentlich ist es ganz einfach: Nur alle Haie vernichten und dem anderen Viehzeugs ausweichen. Umgekehrt geht es auch, bringt aber keine Punkte. Durch die grauenhafte Steuerung bekommt das Spiel einen ganz eigenen Schwierigkeitsgrad.

3-15

David Geier hat sich ein wirklich originelles Spiel einfallen lassen. Das Spielfeld besteht aus 15 Kästchen. In den unteren drei Kästchen bewegen Sie Ihren BLOCK jeweils nach rechts oder links. Von oben kommen Ihnen bei zunehmender Geschwindigkeit weitere BLOCKS entgegen, denen Sie ausweichen müssen. Die BLOCKS werden immer schneller, wenn sich die Schwierigkeitsstufe ändert. Insgesamt gibt es zehn Schwierigkeitsstufen. Die BLOCKS ändern ebenfalls in jedem Schwierigkeitsgrad ihre Farbe. Wer dabei nicht innerhalb von drei Minuten wahnsinnig wird, steht unter Drogen.

3-16

Zwar läßt es der Titel vermuten, aber in dem Spiel „Velocio" von Carsten Muscat geht es nicht um Fahrräder. Vielmehr ist es ein nettes Ballerspielchen für zwischendurch, aus dem „Klik & Play Baukasten" und mit extra wirrer Hintergrundstory.

3-17

Eine komplette Spielesammlung kommt von Bastian Feigl. Im einzelnen läßt er „Bomb" (ein recht einfach gestricktes Ballerspielchen), „Minos" (ein Geschicklichkeitsspiel, daß nur auf den ersten Blick einfach wirkt) und „Rally" (ein fast schon erträgliches Autorennen) auf unsere Leser los.

3-18

Als ich das Spiel „Diamant" von Wojtek Breiter in den Händen hielt, übermannten mich Tränen der Rührung! Ein Textadventure, wie es vor Jahrzehnten Mode war. Mit Parser, der so leidlich deutsch versteht und recht witzigen Texten. Daß ich so etwas noch so vielen Jahren noch einmal erleben darf...

3-19

Tobias Höß steuert „Cityation" bei. Eine recht brauchbare Wirtschaftssimulation. Leider kommen Grafik und vor allem der Sound ein wenig zu kurz.

3-20

Mit dem Spiel „Pinsler" hat Benjamin Spieler eine uralte Spieldee wieder ausgegraben. Mit einem Farbstrich muß möglichst das ganze Spielfeld eingefärbt werden, ohne an Ränder oder sonstige Hindernisse zu stoßen. Kennt man schon aus alten Atari-Zeiten - macht aber immer wieder Laune.

Wenn Sie sich selbst an unserer Einsende-Aktion beteiligen möchten, so kopieren Sie bitte Ihr selbstgeschriebenes Spiel/Level/Utility auf eine Diskette und füllen Sie den Einsendecoupon im Tips&Tricks-Teil aus. Wenn uns Ihr Programm gefällt, könnte es schon mit der nächsten PC Games veröffentlicht werden. Vergessen Sie bitte nicht, eine README-Datei beizulegen, in der die Installation und die Bedienung Ihres Programms erklärt wird. Wir bitten Sie auch, das begrenzte Fassungsvermögen unserer CD-ROM zu berücksichtigen: Intros und Rendersequenzen lassen ein Programm schnell über 10 MByte und mehr anwachsen. Lesereinsendungen, die mehrere MByte umfassen, können wir leider nur in Ausnahmefällen berücksichtigen.
Die Adresse für Ihre Progrommeinsendungen ist:

Computec Verlag ● Redaktion PC Games
Kennwort: Programmeinsendungen
Isarstraße 32-34 ● 90451 Nürnberg

ELEKTRONISCHE KLEINANZEIGEN

Unsere Rubrik Kleinanzeigen ist in mehrere Unterpunkte aufgeteilt. Je nachdem, ob Sie Hardware, Software oder sonstiges suchen, wählen Sie einfach die entsprechende Rubrik an. Auf Ihrer Suche nach dem gewünschten Artikel können Sie sich von Anfang bis Ende durchklicken oder sich von der eingebauten Suchfunktion unterstützen lassen. Suchen Sie beispielsweise nach einem Pentium- oder 486-er Prozessor, so genügt es, die Zeichenfolge „PENTIUM" bzw. „486" als Suchstring einzugeben. Wenn die von Ihnen vorgegebene Zeichenfolge in einer Anzeige gefunden wurde, blättert das Menüprogramm automatisch zum ersten passenden Eintrag vor. Wollen Sie die Suche mit dem selben Suchbegriff fortsetzen, so klicken Sie ein fach erneut auf die Suchen-Taste - andernfalls werden Sie aufgefordert, einen neuen Begriff einzugeben.

PATCHES/BUGFIXES/UPDATES

F22 Lightning II V 1.01.00.18

Lassen Sie sich nicht von der ungewöhnlichen Versionsnummer irritieren - wer die Flugsimulation auf seiner Festplatte hat, wird die Vorzüge der neuen Fassung schnell zu schätzen wissen: Freigeschaltete „Secret Missions", verbesserte VESA-Kompatibilität, Chat-Modus, ergänzte Ansichten und vieles mehr.

Deadly Games V 1.13z

Richtig derbe Fehler hat sie nicht, die Jagged Alliance-Fortsetzung. Die wenigen kleineren Bugs, die noch vorhanden sind, merzt dieses Update konsequent aus. Abstürze aufgrund der Sprachausgabe werden ebenso beseitigt wie Probleme beim Einsatz der „No turn limit"-Option.

Harpoon Classic Win V 1.61

Für alle Harpoon-Seebären, die unter der Flagge von Windows unterwegs sind, empfiehlt sich der Einsatz dieses Bugfix, der einige Probleme im maritimen Strategiespiel Harpoon Classic beseitigt.

Tomb Raider

Wer eine moderne Grafikkarte mit 3DFX-Chip sein eigen nennt, traut sich sicher über dieses performancefördernde Update für das atemberaubende 3D-Spektakel Tomb Raider auf dem Hause Eidos Interactive.

Bundesliga Manager 97 V 1.30

Nejes aus Eutin. So langsam wird aus dem BM 97 doch noch ein richtig funktionierendes Programm. Wer sich im Handel die überarbeitete Version 1.20 gekauft hat oder von Software 2000 nachträglich damit ausgestattet wurde, sollte das Update unbedingt installieren. Lohn der Mühe: noch weniger Bugs, noch weniger System-Abstürze, noch mehr Spielbarkeit.

COMMAND & CONTACT

Wie wir in den letzten Ausgaben immer wieder angekündigt haben, weiten wir unsere Modemspiel-Aktion auf verschiedene andere Spiele aus. Die im Menü befindlichen Spiele sind lediglich zur Anregung Ihrer Phantasie gedacht. Grundsätzlich ist jedes modemtaugliche Spiel in dieser Rubrik denkbar. Wenn Sie sich an der Aktion beteiligen möchten, genügt es, das Command & Contact-Coupon aus dem Tips&Trick Teil auszufüllen, und an den **Computec Verlag ● Kennwort „Command & Contact" ● Isarstraße 32-34 ● 90451 Nürnberg** zu senden. Wenn Sie an der Aktion nicht mehr länger teilnehmen möchten, bitten wir Sie, uns kurz schriftlich zu benachrichtigen - Ihr Name wird dann umgehend aus der Liste gelöscht.

Bedienungshinweise:

Diese Rubrik verfügt über eine ähnliche Benutzeroberfläche wie die elektronischen Kleinanzeigen. In einem Telefon-Tastenfeld können Sie einen Suchstring festlegen. Kommen Sie beispielsweise aus Nürnberg, so geben Sie die Vorwahl „0911" ein und warten, bis das PC Games-Menü Ihnen die passenden Einträge herausfiltert. Wir haben die Liste der Teilnehmen übrigens so organisiert, daß Orte mit ähnlicher Postleitzahl nah beieinander stehen. Sollte für Ihre Vorwahl also kein Teilnehmer vorhanden sein, so geben Sie als Suchstring einfach die vergegebene „0" an. Blättern Sie die Liste durch und suchen Sie nach nahegelegenen Wohnorten. Eine andere Möglichkeit wäre, nur den Anfang Ihrer Telefonvorwahl als Suchkriterium einzugeben, also beispielsweise „091". Damit wird dann zum ersten Eintrag aus Ihrem Großraum vorgeblättert.

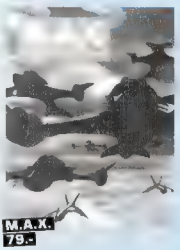

11TH HOUR	19.-
ACTUA SOCCER 2	**74.-**
ATR.E.I.E.	79.-
AH-64D LONGBOW GOLD (MÄR.)	**79.-**
ALIEN TRILOGY	74
ATF GOLD - WIN 95 (MÄR.)	**84.-**
BAPHOMETS FLUCH	69
BATTLE OF WESTERN 2000 AD	74
BETRAYAL IN ANTARA	84
BLITZKRIEG 2	**84.-**
BLOOD & MAGIC	79.-
BUNDESLIGA MANAGER 97	69.-
C&C 1 - SVGA (FEB.)	84.-
C&C 2 ALARMSTUFE ROT	**69.-**
CIVILIZATION II	69.-
CIVILIZATION II SCENARIOS	**34.-**
COMANCHE 3.0 (FEB.)	79.-
CREATURES	69.-
DAGGERFALL	69.-
DARK LIGHT CONFLICT (MÄR.)	74
DAY BY DAY TENNIS	49
DAYTONA USA	69
DESCENT	24
DESTINY	69
DESTRUCTION DERBY 2	59
DIABLO	**69.-**
DISCWORLD 2	74.-
DOMINION	**74.-**
DRAGON LORE 2	74.-
ECCO THE DOLPHIN	54
FORMATION 2 (FEB.)	74
F1 GRAND PRIX 2	79.-
F-22 LIGHTNING 2	74
FABLE	74
FIFA SOCCER 97	**74.-**
FLOTTENMANÖVER	69
FORMEL 1 (FEB.)	**69.-**
FLUGGER 2	49
G-NOME	69
GP MANAGER 2 SPECIAL ED.	79
HAVE A N.I.C.E. DAY	**64.-**
HEXEN/KARTELL	69
HIND	74
INDY CAR RACING 2	29.-
JAGGED ALLIANCE 2 (FEB.)	**69.-**
KKND (FEB.)	69.-
LANDS OF LORE 2 (FEB.)	**84.-**
LARRY 7	79
LEGEND OF KYRANDIA 3	19.-
LINKS LS	89
LORD OF THE REALMS 2	79.-
LOST VIKINGS 2 (FEB.)	69.-
MAD TV 2	79.-
MAG.C THE GATHERING (MÄR.)	74.-
MASTER OF ORION 2	**74.-**
M.A.X.	**79.-**
MDK	**79.-**
MECHWARRIOR 2 MERCENARIES	84
MOTO RACER (MÄR.)	74.-
NASCAR RACING 2	**69.-**
NBA LIVE 97	79
NHL 97	**74.-**
OLYMPIC GOLD	54
PANDORA AKTE	74
PANZER DRAGOON	69.-
PERFECT GRAND PRIX	34
PERFECT WEAPON (MÄR.)	74.-
PHANTASMAGORIA 2	79
PRIVATEER 2 THE DARKENING	**79.-**
PRO PINBALL THE WEB	69.-
REALMS OF THE HAUNTING	79
SCHLACHFELD	69.-
SCHWARZES AUGE 3	39
SEGA RALLY	**69.-**
SHADOW CASTER	9
SIEDLER 2	69.-
SIEDLER II MISSION CD	**34.-**
SIM COPTER	74.-
SIM PARK	74
STAR CONTROL 3	**79.-**
STAR GENERAL	69.-
SUPER EUROFIGHTER 2000	79
SYND CAVE WARS	74
TERMINATOR SKYNET	69.-
THEME HOSPITAL (MÄR.)	74
TIMELAPSE	74.-
TOMB RAIDER	**69.-**
TOONSTRUCK	69.-
U.S. NAVY FIGHTERS 97	79
WAR WIND	69
WARCRAFT 2	64.-
WARCRAFT 2 EXKLUSIV ED.	79
WING COM. KILRATHI SAGA (FEB.)	**59.-**
WIRBOT 2097 (MÄR.)	74
WIZARDRY GOLD	79
WORMS	59.-

UNSER BESONDERER SERVICE:

SIND BEI IHRER BESTELLUNG NICHT ALLE ARTIKEL LIEFERBAR ZAHLEN SIE NUR PORTO FÜR DIE ERSTE LIEFERUNG DIE NACHLIEFERUNG ERFOLGT PORTO FREI. BEIM VERSENDEN VON 3 ARTIKELN GLEICHZEITIG , ERFOLGT WIEDERUM EINE PORTOFREIE LIEFERUNG.

ZUSÄTZLICHE BESTELL-HOTLINE 0180 / 52 118 44

Theo KRANZ VERSAND

TÄGLICH NEUHEITEN INTERNET: HTTP://WWW.LOGOR.DE/KRANZ

AUSTRIA BESTELLHOTLINE: 0049/85 17 37 77

VERSAND PER NN Bis 6,80 zzgl. NN BEI VORKASSE (BARSCHECK/BAR) 4,- VERSAND UND JEDEN PREISER LAUBEN ÄNDERUNGEN VORBEHALTEN LIEFERUNG SOLANGE VORRAT REICHT. ALLE PREISE IN DM. THEO KRANZ VERSAND, KÖNIGSTRASSE 1, 90762 FÜRTH

„nur auf PC Games PLus"

VOLLVERSION

Magic of Endoria

Dieses Echtzeit-Strategiespiel setzt die Käufer der PC Games PLUS (erkennbar am großen PLUS-Schriftzug auf der Titelseite) an die Spitze eines Zwergentrupps, der einen Berg nach den Resten eines längst vergessenen Gottes absucht. Erst wenn all diese Kristallsplitter gefunden wurden, darf man den Schrein betreten und wird damit selbst zum Gott. Doch leider ist man nicht der einzige, der dieses Ansinnen hat: ein intelligenter Computergegner versucht durch den Einsatz seiner Kampfmonster, die Kristallsplitter als erster unter seine Kontrolle zu bringen. Sunflowers´ Strategiespiel ist eine überaus komplexe Herausforderung für jeden Spieler.

Sie als Spieler versuchen, die ehemalige Macht eines Gottes an sich zu reißen, indem Sie die Kristallsplitter seiner toten Seele unter Ihre Kontrolle bringen und anschließend den toten Körper des Gottes übernehmen. Hierfür müssen Sie alle Kristallräume unter Ihre Kontrolle bringen, die unterirdisch im Vulkangestein vergraben sind. Zu diesem Zweck rekrutieren Sie Zwerge, die Stollen und Räume in das Vulkangestein hineinbauen, um die Kristallräume zu finden. Für weitere Aufgaben konnen Kampfmonster, Handwerker, Forscher und Transporter angeworben werden.
Um die unter Kontrolle gebrachten Kristallräume vor dem Computergegner zu schützen, sind Sie in der Lage, Energiewesen nach bestimmten Vorbildern zu erschaffen. Die Erschaffung dieser Wesen verbraucht Energie, die aus bestimmten Mineralien gewonnen wird. Außerdem beansprucht sie die spirituelle Energie des Zauberers, so daß Sie nur eine beschränkte Anzahl von Kreaturen gleichzeitig verwalten können.
Die Beherrschung der Kristallräume allein reicht jedoch nicht aus, um die Macht des Gottes zu erlangen. Weiterhin müssen Sie einen bestimmten Grad von Würde erreichen, wozu Sie eine hohe eigene Entwicklungsstufe benötigen.
Die Stadt Amram wird unter dem Gestein in zwei Ebenen unterteilt. Sie müssen sich durch jede der beiden Ebenen durcharbeiten. In der Mitte der unteren Ebene befindet sich der Schrein des zerstörten Gottes. Wenn man diesen Bereich betreten darf, wird man selbst zum Gott.

Hardwarevoraussetzungen

386DX/33, VGA, DOS 5.0, 2 MB RAM, Maus, **Optional:** SoundBlaster, AdLib

Die Installation

Legen Sie bitte dazu die CD in Ihr CD-ROM-Laufwerk ein. Wechseln Sie auf dieses Laufwerk (in der Regel Laufwerk D:). Starten Sie nun das Programm **„INSTALL.EXE"**, indem Sie **INSTALL** eingeben. Befolgen Sie im folgenden die Anweisungen des Programms. Ein Teil des Programms wird nun auf die Festplatte kopiert.

Wichtiger Hinweis

Dieses Spiel unterstützt keinen **XMS-Speicher**, sondern ausschließlich **EMS-Speicher**. Je mehr **EMS-Speicher** zur Verfügung steht, desto schneller läuft das Spiel ab. Achten Sie darauf, daß in Ihrer Datei **CONFIG.SYS** der Treiber **EMM386.EXE** mit möglichst hoher Speicherzuordnung eingetragen ist.
Beispiel für einen optimalen Eintrag: **DEVICE = C:\DOS\EMM386.EXE RAM 8192**
Falls Ihr System insgesamt weniger als **4 MByte RAM** besitzt, stellen Sie bitte die Animationen aus, damit das Spiel flüssig abläuft!

Der Spielstart

Nach der Festplatten-Installation begeben Sie sich in das Verzeichnis, in dem das Spiel auf Ihren Wunsch installiert wurde, und rufen Sie das Programm **„START.EXE"** oder **„START.BAT"** durch Eingabe von **START** auf. Achten Sie darauf, daß sich die CD dabei im Laufwerk befindet.

Die Anleitung

Um die komplette Gebrauchsanweisung zu lesen, starten Sie das Programm **„ANLEITUN.BAT"** von der CD-ROM. Von dort aus können Sie die Anleitung auch ausdrucken. Alternativ dazu befinden sich auf der CD-ROM auch die Dateien **MAGIC.RTF** und **MAGIC.DOC**, die Sie mit entsprechenden Programmen betrachten und ausdrucken können.

Bei **technischen Problemen** mit der Cover-CD-ROM und Reklamationen wenden Sie sich bitte an unsere Hotline: **09 11/30 50 30.**

Um die Kristallräume entsteht bald ein erbitterter Stellungskampf. Der Computer setzt seine unterschiedlichen Monster dabei sehr effektiv ein.

Für die Untersuchung der sechs Forschungsgebiete lassen sich kostspielige Forscher einstellen, die jeweils ein eigenes Labor benötigen.

EAGLE GAMES

Scharfe Augen - Tiefe Preise!

Bestelltelefon 06142 - 59690

Fax 06142 - 562170

J. Hartmann & P. Klinger GbR • An den Weiden 36 • 65428 Rüsselsheim

CD-ROM • CD-ROM • CD-ROM

3 Skulls of the Toltecs	DV 74,90	Comanche 3	DV 79,90	Firefight (Win95)	DV 59,90
3D Ultra Pinball 2	DV 69,90	C & C - Data	DV 24,90	Flugsimulator 6.0	DV 89,90
4-4-2 Fußball	DV 59,90	**C & C 2: Mega Wad 4**	**DV 34,90**	**Flying Corps**	**DV 84,90**
9 - The Last Resort	DV 79,90	Crow: City of Angels	DV 64,90	Formula 1 Gr. Prix 2	DV 89,90
Ace Ventura	DV 59,90	Crusader - No Regret	DV 64,90	G-Nome	DV 74,90
AH - 64 Longbow	DV 79,90	Cyberstorm (Win95)	DV 79,90	Gene Wars	DV 69,90
AH - 64 Longbow - Data	DV 49,90	Darklight Conflict	DV 74,90	Grand Prix Manager 2	DV 84,90
Allen Trilogy	**DV 74,90**	**Das schwarze Auge 3**	**DV 34,90**	Guts N' Garters	DV 79,90
Amber	DV 74,90	Daytona USA	DV 69,90	Heroes of Might&Magic2	DV 79,90
Area 51 (Win95)	DA 69,90	Deadlock	DV 79,90	**Hexagon-Kartell**	**DV 69,90**
Armored Fist 2	DV 79,90	Death Rally	DA 49,90	Hind	DV 69,90
ATF - Nato Fighters	DV 39,90	Deathdrome	DA 54,90	Hugo 4	DV 64,90
ATF - Tactical Fighter.	DV 79,90	Der Planer 2	DV 69,90	Hunter Hunted	DV 69,90
Azrael's Tears	DV 69,90	Der Planer 2 - Data	DV 29,90	Hyperblade (Win95)	DV 79,90
Baphomets Fluch	DV 69,90	Destruction Derby 2	DA 69,90	Imperium Galactica	DV 69,90
Battle Cruiser 3000 AD	DA 64,90	Die 5. Dimension	DV 74,90	Interstate 76 (Win95)	DV 79,90
Birthright	DV 74,90	Die Akte Pandora	DV 79,90	Iron & Blood	DA 74,90
Blam! Machinehead	DV 69,90	Die Fugger 2	DV 49,90	John Madden NFL 97	DA 74,90

GREATEST HITS

Flottenmanöver (Win 95)	**DV**	**69,90**
Formel 1	**DV**	**84,90**
Have a NICE Day	**DV**	**64,90**
Holiday Island	**DV**	**69,90**
Jagged Alliance 2	**DV**	**69,90**
KKND	**DV**	**54,90**
M.A.X.	**DV**	**74,90**
Master of Orion 2	**DV**	**84,90**
NBA Live 97	**DV**	**74,90**
Privateer 2	**DV**	**79,90**
Tomb Raider	**DV**	**64,90**
Warwind	**DV**	**69,90**

Amok	**DA**	**69,90**
Command & Conquer 2	**DV**	**84,90**
Creatures (Win 95)	**DV**	**69,90**
Daggerfall	**DV**	**69,90**
Diablo	**DV**	**79,90**
Discworld 2	**DV**	**79,90**
Dungeon Keeper	**DV**	**74,90**
Fifa Soccer 97	**DV**	**74,90**

Bleifuß 2	**DV 59,90**	Die Siedler 2	DV 69,90	Karma	DV 74,90
Blood & Magic AD&D	**DA 79,90**	Die Siedler 2 - Data	DV 29,90	Krazy Ivan (Win95)	DA 69,90
Blue Ice	DV 69,90	**Dominion (Win95)**	**DV 79,90**	**Lands of Lore 2**	**DV 84,90**
Bundesliga Manag. 97	**DV 69,90**	Down in the Dumps	DV 69,90	**Larry 7**	**DV 79,90**
Chronomaster	DA 69,90	Dragonheart Fire&Steel	DV 64,90	Lighthouse	DV 79,90
Civil War General	DV 79,90	EF 2000 - Spec. Edition	DV 79,90	Lords o t. Realm 2	DV 79,90
Civilization 2	DV 74,90	EF 2000 - TactCom	DV 34,90	Lost Vikings 2	DV 69,90
Civilization 2 - Data	DV 39,90	Elisabeth 1.	DV 69,90	Mad TV 2	DV 69,90
Cluedo	DV 69,90	F22 Lightning 2	DV 79,90	Magic the Gathering	DV 79,90
				MDK	**DV 79,90**
				Mechwarrior 2:Merc.	DV 79,90
				Monopoly	DV 54,90
				Monster Trucks	DA 69,90
				NASCAR Racing 2	**DA 74,90**
				NBA Hangtime	DA 69,90
				NBA Jam Extreme	DA 69,90
				Necrodome	DA 69,90
				Need for Speed Sp.Ed.	DV 79,90
				Nemesis	DV 69,90
				Neverhood (Win95)	DA 84,90
				NHL Hockey 97	**DV 74,90**
				NHL Open Ice	DA 64,90
				NHL Powerplay 97	DV 79,90
				Nihilist	DV 64,90
				Onon Burger	DV 74,90
				Panzer Dragoon	DA 69,90
				Perfect Weapon (Win95)	DV 74,90
				Phantasmagoria 2	DA 79,90
				Pinball 97	DV 54,90
				Pole Position	DV 69,90
				Prisoner of Ice (Win95)	DV 69,90
				Project Paradise	DA 69,90
				Puppen, Perl u. Pistol.	DV 69,90
				Quest for Fame	DA 84,90
				Quest f Glory Collection	DA 64,90
				Sim Copter (Win95)	DV 69,90
				Sim Park	DV 59,90
				Sonic CD	DA 54,90
				Star General (Win95)	DV 69,90
				Stee. Panthers 2	DV 69,90
				Super EF2000 (Win95)	DV 84,90
				SWIV 3D	**DV 79,90**

HAMMER-PREISE

11th Hour	DV 24,90	Little Big Adventure	DV 29,90		
3D Ultra Pinball	DA 34,90	**Lost Eden**	**DV 19,90**		
Albion	DV 29,90	Pizza Connection	DV 19,90		
Battle Isle 3	**DV 39,90**	Shivers	DV 24,90		
Bioforge	DV 29,90	Simon the Sorcerer 2	DV 29,90		
Bundesl. Manager Pro	DV 19,90	Space Quest 6	DV 24,90		
Camer Strike Force	DA 24,90	Stonekeep	DV 39,90		
Daedalus Encounter	DV 24,90	Syndicate Plus	DV 29,90		
Der Reeder	**DV 19,90**	**Teamchef**	**DV 24,90**		
Der Seelenturm	DV 19,90	Theme Park	DV 29,90		
Die Siedler 1	DV 29,90	Tilt	DA 19,90		
Discworld	DV 29,90	Vollgas	DV 34,90		
Indycar 2	DA 34,90	**Warcraft 1**	**DA 24,90**		
Kings Quest 7	**DV 24,90**	**Wing Commander 3**	**DV 34,90**		
Larry 6	DV 24,90	Woodruff	DV 24,90		

Komplettlösungen für viele Spiele

Einzellösung	14,90	Sammelbände	19,90
R.A.M.A.	**DV 79,90**	Syndicate Wars	DV 69,90
Rally Racing 97	DV 74,90	Theme Hospital	DV 74,90
Ravage (Win95)	DA 74,90	Time Commando	DV 74,90
Realms of Haunting	**DV 79,90**	Time Gate (Win95)	DV 69,90
Rendevous im Weltraum	DV 79,90	Timelapse	DV 69,90
Risiko (Win95)	**DV 69,90**	**Toonstruck**	**DV 69,90**
Road Rash (Win95)	DV 59,90	Trash it	DV 79,90
Robotron X (Win95)	DA 69,90	**Tunnel B1**	**DV 79,90**
Sandwarriors	DV 79,90	Virtua Cop	DA 74,90
Schleichfahrt	**DV 69,90**	Warcraft 2 - Data	DV 29,90
Sega Rally	DV 69,90	Warcraft 2 - Excl.Edit.	DV 79,90
Sentinent	DA 79,90	Wing Commander 4	DV 54,90
Shattered Steel	DV 69,90	Wizardy Gold SVGA	DV 69,90
Shine	DV 74,90	World Ralley Fever	DA 64,90
Silent Hunter	DV 69,90	**Z**	**DV 69,90**
Silent Hunter - Data	DV 29,90	Zork Nemesis	DV 79,90

DV - Deutsche Version • DA - Deutsche Anleitung • Weitere Spiele auf Anfrage unter 06142 - 59690!

Versand nur im Inland. Ab DM 250 portofrei. Vorkasse plus DM 6,90 (Eurocheck bis DM 400). Nachnahme plus DM 9,90 zzgl. Zahlkartengebühr.

Für bestellte und annahmeverweigerte Ware berechnen wir pauschal DM 20!

Irrtümer und Preisänderungen vorbehalten.

Karstadt Charts CD-ROM

Platz	Vormonat	Titel	Publisher	Entwickler	im...Monat
1.	1	C&C: Alarmstufe Rot	Virgin	Westwood	2
2.	-	Power F 1	Eidos Interactive	Domark	1
3.	4	Grand Prix 2	MicroProse	MicroProse	6
4.	2	Bundesliga Manager 97	Software 2000	Software 2000	2
5.	-	Die Siedler 2 - Mission Disk	Blue Byte	Blue Byte	1
6.	3	Gold Games	Topware	Diverse Hersteller	3
7.	-	Privateer 2 - The Darkening	Electronic Arts	Origin	1
8.	5	Tomb Raider	Eidos Interactive	Core Design	2
9.	6	FIFA Soccer 97	Electronic Arts	Electronic Arts	2
10.	-	Schatten über Riva	Topware	Attic	1
11.	7	Die Siedler 2	Blue Byte	Blue Byte	8
12.	11	Hugo 4	ITE	ITE	2
13.	9	Flight Simulator 5.1	Microsoft	Microsoft	7
14.	8	Bleifuß 2	Virgin	Graffiti	2
15.	-	Conflicts in Civilization	MicroProse	MicroProse	1
16.	10	Creatures	Warner Interactive	Millennium	2
17.	16	NHL Hockey 97	Electronic Arts	Electronic Arts	2
18.	-	Gigapack	Koch Media	Diverse Hersteller	1
19.	12	Schleichfahrt	Blue Byte	Blue Byte	2
20.	15	Rayman	Ubi Soft	Ubi Soft	2

Joysoft Charts CD-ROM

Platz	Vormonat	Titel	Publisher	Entwickler	im...Monat
1.	-	Diablo	Bomico	Blizzard	1
2.	2	C&C 2: Alarmstufe Rot	Virgin	Westwood	2
3.	-	NBA Live 97	Electronic Arts	Electronic Arts	1
4.	-	M.A.X.	Acclaim	Interplay	1
5.	11	Master of Orion 2	MicroProse	MircoProse	2
6.	-	Privateer 2	Electronic Arts	Origin	1
7.	4	Tomb Raider	Eidos Interactive	Core Design	2
8.	2	Das schwarze Auge 3	Topware	Attic	2
9.	3	FIFA Soccer 97	Electronic Arts	Electronic Arts	2
10.	16	Grand Prix 2	MicroProse	MircoProse	6
11.	-	Die Siedler 2	Blue Byte	Blue Byte	1
12.	-	Lord of the Realms 2 US	Sierra	Sierra	1
13.	-	Heroes of Might & Magic 2	3DO Studios	New World	1
14.	8	Bundesliga Manager 97	Software 2000	Software 2000	3
15.	-	Perfect Grand Prix	---	---	1
16.	-	Civilization 2 Datadisk	MicroProse	MicroProse	1
17.	-	Mechwarrior: Mercenaries	Bomico	Activision	1
18.	-	Star General	Mindscape	SSI	1
19.	-	Lord of the Realms 2	Sierra	Sierra	1
20.	-	Mad TV 2	Funsoft	Greenwood	1

Westwoods Command & Conquer 2 konnte sich weiter an der Spitze halten, bekommt aber jetzt starke Konkurrenz durch Diablo von Blizzard und NBA Live 97 von Electronic Arts. Auch Grand Prix 2 liegt weiterhin gut im Rennen. Die Datadisk zu Die Siedler 2 kann ebenfalls erste Erfolge feiern und steht für eine Zusatz-CD-ROM sehr hoch im Kurs der Kunden. Weiter bergab ging es für Schleichfahrt und NHL Hockey 97.

Bestellannahme:

(0 61 84) 6 27 88

von Montag bis Freitag 10 - 20 h,
Samstag 10-16 h
Hanauerstraße 26, 63505 Langenselbold
Telefax : (0 61 84) 6 27 88

Computer- & Videospiele Versand
...online with the future

Ladenverkauf:

MAGIC Entertainment Center
47198 Duisburg-Homberg
Moersenstr. 61
Öffnungszeiten: Mo-Sa 11-21h

MAGIC Entertainment Center
46145 Oberhausen-Sterkrade
Steinbrinkstraße 255
Öffnungszeiten: Mo-Sa 11-20 h

Generation X
63505 Langenselbold
Hanauerstraße 26
Öffnungszeiten: Mo-Fr 10-20 h, Sa 10-16 h

VIELE PREISSENKUNGEN . . . VIELE PREISSENKUNGEN . . . VIELE PREISSENKUNGEN . . . VIELE PREISSENKUNGEN . . . VIELE PREISSENKUNGEN . . . VIELE

PC CD-ROM

"9" - The Last Resort	**DV*69,95**
3-Ultra Pinball 2:Creep Night	**DV 69,95**
4-4-2 Fußball	DA*59,95
Adams Family Pinball	DA*64,95
ATF Beta Disk:Nato Fighter	**DV 39,95**
ATF Gold Edition (WIN '95)	DV*79,95
Afterdark 4.0 (WIN '95)	DV 39,95
Afterlife	DV 59,95
AH-64D Longbow	DV 79,95
AH-64D Longbow Fah P Korea	DV 46,95
Alien Trilogy	**DV 69,95**
Americal Dream	DV 39,95
Amok (WIN '95)	DA 69,95
Area 51 (Wlk '95)	DA 69,95
Armored Fist 2.0	**DV*79,95**
Baphomets Fluch	**DV 69,95**
Batman Forever Coin Op	DA*64,95
Battlecru ser 3000 AD	DV*69,95
Battleground Ardennen (WIN)	DV 67,95
Battleground Gettysburg (WIN)	DV 67,95
Battleground Shilon (WIN)	DV*67,95
Battleground Waterloo (WIN)	DV 67,95
Bedlam	DA 69,95
Betrayal in Antara (WIN)	DA*79,95
Birthright (WIN)	**DA*79,95**
Bleifuß 2	**DV 54,95**
Bot Soccer	DV*54,95
Bubble Bobble	DV 49,95
Bug	DV 49,95
Bundesliga Manager '97	**DV 69,95**
Chaos Overlord (WIN '95)	DV*72,95
Charbreaker	DV*69,95
Chessmaster 5000	DV 69,95
Civilisation 2	DV 74,95

Civilisation 2 Scenarios
DV 39,95

Cluedo	DV 69,95
Comanche 3.0	**DV*77,95**
Command & Conquer 1	**DV 74,95**
C & C Mission CD	DV 29,95
C & C Leveleditor Vol.3	**DV 29,95**
Command Companion	DV 29,95
C & C SVGA (WIN '95)	**DV*80,95**
Command & Conquer 2	**DV 84,95**

Command & Conquer 2 + Level CD
DV 99,95

Command & Conquer 2	**EV 89,95**
C & C 2 Level CD	**DV*19,95**
C & C 2 Mission CD	**DV*29,95**
Creatures (WIN '95)	**DV 89,95**
Crow City of Angels (WIN)	DA*79,95
Crusader: No Regret	DV 84,95
Cyber Gladiator	DV 69,95
Daggerfall	**DV 69,95**
Das Hexagon-Kartell	DV 69,95
Das Schwarze Auge 3	**DV 39,95**

Das Schwarze Auge 1-3
DV 79,95

Daytona USA	DA 64,95
Deadline	**DA*79,95**
Deadly Skies	DA*74,95

Death Rally
DA 54,95

Dermonworld	DA*89,95
Der Planer 2	DV 69,95
Der Planer 2 Missionen	**DV 27,95**
Destruction Derby 2 (WIN '95)	**DA 89,95**
Diablo	**DV*74,95**

Diablo
DA 74,95

Die Fürste Dimension	DV 74,95
Die Fugger 2	DV 49,95
Die Pandora Akte	**DV 74,95**
Die Schlumpfe	DV 64,95
Die Siedler 2	DV 69,95

Die Siedler 2 Mission-CD
DV 29,95

Die Stadt der verlorenen Kinder	DV*69,95
Discworld 2	**DV 74,95**

PC CD-ROM

Dominion
DV*73,95

Down n the Dumps	DV 72,95
Dragon Lore 2	DV 79,95
DSF Fußballmanager	DV*64,95
Dungeon Keeper	**DV*74,95**
Ecstatica 2	**DV*69,95**
EF 2000 TFX Special Edition	**DV 79,95**
Elisabeth I.	DV 69,95
Evidence	DV*73,95
Exhumed	**DV*73,95**
F1 Grand Prix 2	**DV 69,95**
Fahrertraining für F1-GP 2	DV*74,95
FIFA Soccer '97	**DV 72,95**
Flottenmanöver	**DV 58,95**

Formel 1
DV*84,95

Fragile Allegiance	**DV*74,95**
Flugsimulator 6.0 (WIN '95)	**DV 84,95**
FS6 Scenery Azoren & Madeira	DA 69,95

Flying Corps
DV*79,95

FPS Baseba ' 96 (WIN '95)	EV 64,95
FPS Football '97	EV*64,95
FX Fighter Turbo (WIN '95)	DV 69,95
Gex	DA 64,95
Giga Pack Vo.1	DV 79,95
Gratuitous Space Battles 2 (WIN)	**DV 78,95**
Grid Run	DV*59,95
Hattrick WINS	DV*69,95
Grand Prix Manager 2 (WIN)	**DV 74,95**
Heroes of Might & Magic 2	**DV n.A.**
Hexen II: Son Disc	DA 31,95
Holiday Island	**DV 69,95**
Hugo 2	DV 49,95
Hugo 3	DV 64,95
Hugo 4	**DV 84,95**
Imperium Galactica	DV*69,95
Independence Day (WIN 95)	DV* i.V.
Insogod (WIN)	DV*74,95

Jagged Alliance 2: Deadly Games
DV*69,95

Jetfighter 3	EV 72,95
John Madden NFL '97	DV 72,95
Kai`s Power Goo	**DV 78,95**

KKND Kill Krush n Destroy
DV*59,95

Krazy Ivan (WIN 95)	DA*64,95
Lands of Lore 2	**DV*64,95**

Leisure Suit Larry 7 (WIN)
DV 79,95

Leisure Suit Larry 7 (WIN)	EV 79,95
Links LS incl. 3 Kurse	**DA 89,95**
Links Pebble Hi.	DA*69,95
Links Pinehurst 2	DA*49,95
Lords of the Realms 2	**DV 78,95**
Lost Vikings 2	DV*69,95
M.A.X	**DV 74,95**
M.D.K.	**DV*74,95**
Mad TV 2	DV 69,95
Magic the Gathering (WIN)	**DA*79,95**
Mass Destruction	DA*73,95

Master of Orion 2
DV*79,95

Master of Orion 2	EV 89,95
Mech Warrior 2:Mercenaries	**DV 79,95**
Mech Warrior 2 Spec. Edit.	DV 79,95
Mega Pak 6	**DA 79,95**
Microdom	DA 69,95
Missionforce Cyber Storm	DV 79,95
Monopoly	DV 54,95
Monster Truck Madness	**DA 69,95**
Monster Trucks	DA*69,95
Monthy Python Ritter . (WIN)	DV 64,95
Myst	DV 59,95
NBA Full Court Press	DA 64,95
NBA Hangtime	DA*69,95

PC CD-ROM

NBA Jam Extreme (WIN)	DA*69,95
NBA Live '97	**DV 72,95**
Nascar Racing 2 (WIN)	**DA 79,95**
Need for Speed Spec. Edition	**DV 79,95**
Nemesis	DV*69,95
NFL Quarterback Club '97	DA 64,95
NHL Hockey '97	**DV 72,95**
NHL Open Ice (WIN '95)	DV*64,95

Wir führen eine große Auswahl an Level CD´s z.B. C&C 2, Grandprix 2, Need for Speed usw.

Orionberger	**DV 74,95**
Obelix (WIN 95)	DV*49,95
Othello	DV 39,95
Panzer Dragoon	**DA 69,95**
Perfect Assissin	DV*66,95
PGA Tour Golf 96	DA 59,95
Phantasmagoria	DV 82,95
Phantasmagoria 2 (WIN '95)	**DA 79,95**
Pinball 97	DA*54,95
Pinball Construction Kit	DV 64,95
Pitfall	DV*84,95
Plutonium	DA 34,95
Pray for Death	DV 39,95

Privateer 2:The Darkening
DV 79,95

Project Paradise	**DA*69,95**
Puppen , Penen & Pisto'en	DV 69,95
Rally Racing '97	**DV 69,95**
Rayman	DA 59,95
Rätsel des Master Lu	DV 69,95
Realms of the Haunting	DV 74,95
Rebe Assault 2	DV 82,95
Return to Krondor	DV*69,95
Risiko (WIN '95)	**DV 69,95**
Robotron X (WIN '95)	DA*69,95
Road Rash (WIN '95)	**DV 59,95**
Schleichfahrt	**DV 69,95**
Scorched Planet	DV 64,95

Sega Rally
DA 69,95

Sensible World of Soccer96/97	DA 62,95
Sentient	**DV*69,95**
Shanara	DV 69,95
Sherlock Holmes 2:Geheimnis	DV 74,95
Shivo	**DV 79,95**
Silent Hunter	DV 69,95
Silent Hunter Patrol CD	DV 39,95
Sim City 2000 Network Edition	**DV*84,95**
Sim City CD-Collection	DV 84,95

Sim Copter
DV*69,95

Sim Golf	DV*89,95
Sim Park	DV*59,95
Sim Tunes	DV*59,95
Sonic CD	DA 54,95
Sonic & Knuckles Collection	DA*54,95
Sou. Hunt	DV*54,95
Speedstar	DA*64,95
Spider	DA*73,95
Spirou (WIN 95)	DV*49,95
SPOR	DV*64,95
Star Control 3	**DA 79,95**
StarCraft (WIN)	DV*84,95
Star General (WIN '95)	**DV 69,95**
Star Trek Borg	DV* i.V.
Star Trek DS9 Harbinger	DA 72,95
Star Trek Warner Set	DV 67,95
Star Wars Collection	DV 59,95
Steel Panthers 2	**DV*74,95**
Street Fighter The Movie	DV*64,95
Street Racer	DA* i.V.
Super Euro# 2000 (WIN 95)	DV 79,95
Super Motocross (WIN)	DA*64,95
Syndicate Wars	**DV 69,95**
Terminator Skynet	DA 67,95
The Dwinde Enemy Within	DV*54,95
The Dig	DV 69,95
The Neverhood Chronicle	DA 79,95

Theme Hospital
DV*74,95

PC CD-ROM

Tie Fighter	DV 74,95
Timelapse	**DV 69,95**

Tomb Raider
DA 66,95

Toonstruck	**DV 69,95**
Trophy Bass 2 (WIN '95)	EV 69,95
Tunnel B1	DV 79,95
Underpressure	DA*73,95
US Navy Fighter '97 (WIN '95)	**DV 79,95**
Versailles 1685	DV 69,95
Viking The Strategy Conquest	DV*64,95
Virtua Cop	**DA 69,95**
Virtua Fighter (WIN 95)	DA 69,95
Virtua Chess (WIN 95)	DV*73,95
Warcraft 2 Exkl. Edit.(WIN)	**DV 79,95**
Warcraft 2 Expansion Pack	DV 29,95
Warwind	**DV 69,95**
WipEout 2097	**DA*69,95**
Wizardry Gold	**DV*69,95**
Worms Reinforcements	DV 34,95
Worms Special Edition	**DV 84,95**
WWF In Your House	**DV 64,95**
X-Car	DV*69,95
Yatzee	DV 39,95
Z	DV 69,95
Z Director`s Cut	DV 19,95
Zombieville	DV*69,95
Zork Nemesis (WIN '95)	DV 74,95
ZPC	DV*64,95

Wir führen auch Sony PSX-Spiele!

MAGIC PREISHITS!

3-D Ultra Pinball 1	DV*24,95
7 th Guest	DA 21,95
Alone in the Dark 1	DV 24,95
Amerika 1861-1865	DV*24,95
Armored Fist	DV 34,95
A-Train	DV*21,95
Batman Forever	DV 24,95
Battle Beast	DV 26,95
Barmuda Syndrome	**DA 26,95**
Bling Limited Edition	**DV 44,95**
Bioforge Classic	DV 29,95
Bundesliga Manager Profess.	DV 19,95
Burning Steel 4	DA 39,95
Caesar 1	DV 24,95
Caesar 2	DV 49,95
Chewy-Escape from F5	DV 34,95
Chilled Kalumbus	DV 19,95
Civilisation 1	DV 24,95
Colonisation	DV 24,95
Comanche & Missions	DV 39,95
Creature Shock	DA 21,95
Crusader Classics	DA*29,95
Cyberia 1	DV 24,95
Daedalus Encounter	DV 24,95
Der Reader	DV 19,95
Descent 1	DV 24,95
Destruction Derby	**DA 29,95**
Die Höhl sinnelt Sago	DV 19,95
Die Siedler 1	DV 29,95
Discworld	**DV 29,95**
DSA 1:Schicksalsklinge	**DV 24,95**
DSA 2:Sternenschwert	**DV 24,95**
Dune 2	DV 29,95
Dungeon Master 2	DV 24,95
Dust	DA*26,95
Earthsiege 1	DV 24,95
Ecco the Dolphin	**DA 29,95**
Ecstatica	DA 29,95
Elshockey Manager	DV 19,95
Fade to Black Classic	DV 34,95
Fantasy General	DV 29,95
Fatal Racing	DV 34,95
FIFA Soccer Classic	DV 29,95
Flashback	DV 24,95
Flight Unlimited	DV 39,95
Foxsoft Strategie Edition	**DV 59,95**
- Jagged Alliance	
- Ascendancy	
- Kaiser Deluxe	
FX Fighter	DA 24,95
Gabriel Knight 1	DV 24,95
Goblins 1 & 2	DV 24,95
Goblins 3	DV 24,95
Gold Games	**DA 36,95**
Grand Prix 1	DA 24,95
Hind	**DV 49,95**

MAGIC PREISHITS!

Indiana Jones 4	DV 34,95
IndyCar 2	DA 34,95
Jagged Alliance	DV 34,95
Judge Dredd	DV 34,95
Kings Quest 7 (WIN)	DV 34,95
Kyrandia 3	DA 21,95
Larry 6	**DV 24,95**
Last Dynasty	DV 24,95
Lemmings Vol. 1-3	**DA 29,95**
Lemmings Bundle	DA 29,95
Little Big Adventure Classic	DV 29,95
Loadstar (3 CD`s)	**DA 26,95**
Lode Runner 1.0	DV 24,95
Lost Eden	DV 21,95
Lucas Arts Clas. Adventures	DV 39,95
Lucas Arts Clas. Simulations	DV 39,95
Made in Germany	**DV 26,95**
Magic Carpet Classic	DV 29,95
Manuel Mansion 2 Day of.	DV 29,95
Martin Racing	DV 24,95
Mega Race 2	DV 29,95
Mega Wad Cheats	DV 24,95
Micro Machines 2	**DV*29,95**
Micro Prose Grand Prix	DV 34,95
Monkey Island 1	DV 26,95
Monkey Island 2	DV 26,95
Monthy Python Zeitverschwendung	DA 24,95
Nascar Racing & Track Pack	DA 19,95
NBA Jam TE	DA 24,95
NHL 95 Classic	DV 29,95
Outpost 1.5	DV 29,95
Panzer General 2	DV 29,95
PC Games Cheat 2	**DV 24,95**
PGA Tour Golf 486 Classic	DV 29,95
Pirates Gold	DA 29,95
Pitfall (WIN 95)	DV 29,95
Pizza Connection	DV 19,95
Police Quest 4	DV 24,95
Prince of Persia 1+2	DA 24,95
Privateer 1	DA 29,95
Pro Pinball The Web	**DV 29,95**
Psycho Pinball	**DA 26,95**
Railroad Tycoon Deluxe	DV 24,95
Rebe Assault 1	DA 34,95
Sam & Max	DV 29,95
Shangha. Great Moments	DV 24,95
Shivers (WIN)	DV 24,95
Sim Ant	DV*21,95
Sim City Classic	DV*21,95
Sim City Enhanced	DV 21,95
Sim Earth	DV*21,95
Sim Farm	DV*21,95
Simon the Sorcerer 1	**DV 24,95**
Simon the Sorcerer 2	**DV 29,95**
Space Quest 6	DV 24,95
Star Trek Judgement Rites	DV 24,95
Steel Panthers	DA 29,95
Stonekeep	**DV 39,95**
Streetfighter 2	DA 24,95
Strike Commander Classic	DV 29,95
Syndicate Plus	**DV 29,95**
System Shock	DV 29,95
Teamchef	**DV 29,95**
The Hive	DV 34,95
The Mutation of J.B.	**DV 39,95**
Theme Park Classic	DV 29,95
Tilt	DA 21,95
Tomcat Alley	**DA 29,95**
Top Gun	DV 29,95
Transport Tycoon & Editor	DV 29,95
UFO Enemy Unknown	DV 24,95
U.S Navy Fighter Classic	DV 29,95
Vollgas	DV 34,95
Warcraft 1	DA 24,95
Warhammer Im Schatten der	DV 29,95
White Lines Compilation	**DV 49,95**
Wing Commander 1-3	DV*54,95
Wing Commander 3 Classic	DV 34,95
Wing Commander 4	**DV 54,95**
Winzer Deluxe	DV*39,95
Wipeout & Novastorm	**DA 29,95**
Woodruff (Goblins 4)	DV 24,95
Wolfpack	DV 26,95
WWF Arcade Game	DV 24,95
X-Treme Powerpack	**DV 79,95**
- FIFA Soccer `96	
- Magic Carpet2	
- Rallye Championship	
- 6-Button PC-Pad	
X-Wing & Missions	DV 34,95

* Spiele wurden bei Anzeigenschluß noch nicht getestet, können aber bereits vorbestellt werden. Vorbestellung erwünscht! deutsch DV=komplett deutsch DA=deutsche Anleitung EV=englische Version Alle Nennennungen sind ohne Gewähr!
Der Versand erfolgt per Nachnahme (DM 9,90 + DM 3,- Nachnahmegebühr) oder Vorkasse (DM 6,50). Ab einem Warenwert von DM 150,- liefern wir versandkostenfrei! Auslandslieferung nur gegen Vorkasse. + DM 20!! Es gelten unsere Allgemeinen Geschäftsbedingungen. Für Irrtümer und nicht angezeigte Preisänderungen wird keine Haftung übernommen. Preisstand: Anzeigenschluß!
Alle Preise in Mark von DM 26. *ERHÄLTLICH AB 01.04.97! Schriftlicher Gewerbenachweis erforderlich! Keine Haftung für Irrtümer und Druckfehler!

RANKING

Unsere Referenz – PC Ga

In der Rubrik „Sportspiele" löst EA Sports lediglich einen Vorgänger aus gleicher Produktion ab. Nach NHL Hockey und FIFA Soccer plaziert sich die 97er-Auflage von NBA Live in unserer Best of-Liste. Der BM 97 kehrt nach mehrmonatiger Pause in unsere Best of-Liste zurück. Ebenfalls neu: Flying Corps von empire.

Adventures/Rollenspiele

Interactive Movie		
Gabriel Knight 2	Sierra	2/96
Klassisches Adventure		
Baphomets Fluch	Virgin	10/96
Das Rätsel des Master Lu	Sanctuary Woods	5/96
Day of the Tentacle	LucasArts	7/93
Indiana Jones 4	LucasArts	10/92
Monkey Island 2	LucasArts	
Normality Inc.	Gremlin Interactive	8/96
Simon the Sorcerer 2	AdventureSoft	9/95
The Dig	LucasArts	1/96
Zork: Nemesis	Activision	6/96
Rollenspiel		
Das Schwarze Auge 2	Attic	7/94
Stonekeep	Interplay	1/96
Ultima 8: Pagan	Origin	5/94
Ultima Underworld 1+2	Origin	10/93

Strategie/Wirtschaft

Rundenbasiert		
Ascendancy	The Logic Factory	10/95
Battle Isle 3	Blue Byte	10/95
Civilization 2	MicroProse	5/96
Colonization	MicroProse	11/94
Fantasy General	SSI	5/96
Jagged Alliance 2	Sir-Tech	11/96
Master of Orion 2	MicroProse	11/96
Echtzeit		
Command & Conquer 2	Westwood Studios	12/96
WarCraft 2	Blizzard	2/96
Z	Warner Interactive	8/96
Wirtschaft („Aufbau-Spiele")		
Die Siedler 2	Blue Byte	6/96
SimCity 2000	Maxis	3/94
Theme Park	Bullfrog	9/94
Transport Tycoon	MicroProse	12/94
Management		
Anstoß	Ascaron	2/94
Bundesliga Manager 97 V 1.30	Software 2000	3/97
Capitalism	Interactive Magic	12/95
F1 Manager 96	Software 2000	5/96
Hattrick	Ikarion	7/95

Sportspiele

Fußball		
Euro 96	Gremlin Interactive	8/96
FIFA Soccer 97	Electronic Arts	1/97
Basketball		
NBA Live 97	Electronic Arts	3/97
Golf		
Links LS	Access	10/96
PGA Tour Golf 96	Electronic Arts	12/95
Football		
John Madden Football 97	Electronic Arts	12/96
Baseball		
Hardball 5	Accolade	
Rugby		
EA Rugby	Electronic Arts	9/95
Billard		
Virtual Pool	Interplay	7/95
Virtual Snooker	Interplay	5/96
Eishockey		
NHL Hockey 97	Electronic Arts	12/96

Simulationen

Rennsport		
Grand Prix 2	MicroProse	4/96
Indy Car Racing 2	Virgin	1/96
NASCAR Racing	Virgin	2/95
U-Boot		
Command: Aces of the Deep	Sierra	1/96
Fast Attack	Sierra	5/96
Kampfflugzeug		
Flying Corps	empire	3/97
Strike Commander	Origin	7/93
TFX 2: EF 2000	Ocean	1/96
Zivile Luftfahrt		
Flight Unlimited	Looking Glass	7/95
Helikopter		
AH-64 D Longbow	Origin	7/96
Apache Longbow	Interactive Magic	10/95
Hind	Digital Integration	9/96
Das Hexagon-Kartell	Ascaron	1/97
Panzer		
Armored Fist	NovaLogic	1/95

mes empfiehlt

Action

Rennspiel

Bleifuß 2	Virgin	11/96
The Need for Speed	Electronic Arts	1/96
Sega Rally	Sega	2/97
Have a N.I.C.E Day	Magic Bytes	2/96

Beat 'em Up

Virtua Fighter PC	Sega	8/96
WWF Wrestlemania	Acclaim	1/96

Jump & Run

Aladdin	Virgin	11/94
Earthworm Jim 1	Activision	3/96
Earthworm Jim 1+2	Rainbow Arts	4/96
Pitfall: The Mayan Adventure	Activision	11/95
Rayman	Ubi-Soft	1/96

Flipper

Pro Pinball: The Web	empire	1/96
Tilt	Virgin	3/96

Action-Adventure

Crusader: No Remorse	Origin	12/95
Little Big Adventure	Electronic Arts	1/95
Diablo	Blizzard	2/97

3D-Action

Descent 2	Interplay	5/96
Magic Carpet 2	Bullfrog	11/95
MechWarrior 2: Merc.	Activision	12/96
System Shock	Origin	11/94
Terra Nova	Looking Glass	5/96
Tomb Raider	CORE Design	1/97
Terminator: SkyNET	Bethesda Softworks	2/97

SciFi Action

Privateer 2	Origin	12/96
Schleichfahrt	Blue Byte	12/96
TIE Fighter	LucasArts	9/94
Wing Commander 3	Origin	2/95
Wing Commander 4	Origin	4/96

Shoot 'em Up

Rebel Assault 2	LucasArts	1/96
Panzer Dragoon	Sega	2/97

Okay Soft
Am Graben 2 92557 Weiding
Tel. 09674 -1279 Fax -1294
hotline news 09674-8405
Inh. Herbert Rimsbeck
NEU! Ab DM 250,- Rechnungskauf
VERSANDKOSTENFREI (Inland)
Spitzenpreise jeden Mittwoch neu!
Bestseller
Armored Fist 2 D 72,90*
Bophamets Fluch DV 74,90
C & C Alarmstufe Rot DV 68,90
Daggerfall DV 74,90*
Das Gewehr (Age of Rifle) 69,90
Diablo DA 73,90
Discworld 2 DV 78,90
DSA 3 Schatten ü.Riva DV 39,90
Dungeon Keeper DV 72,90*
FIFA 97 DV 71,90
Formel 1 DV 75,90*
Grand Prix 2 DV 82,90
Have a N.I.C.E Day DV 82,90*
Heroes of Might + Magic 2 78,90
Jagged Al 2 Deadly Games 74,90
Larry 7 DV 75,90
Lord of the Realm 2 DV 75,90
Master of Orion 2 engl 66,90*
MAX DV 69,90
Nascar Racing 2 DA 74,90
NHL 97 DV 71,90
Pandora Akte DV 76,90
Phantasmagoria 2 DA 73,90
Privateer 2 Darkening DV 78,90
Schleichfahrt DV 69,90
Tomb Raider DV 72,90
Warcraft 2 Exclusiv Ed DV 77,90
Wing Commander 4 DV 66,90
Lösungshefte ... 9,90
Playstation
T-Online OKAY#
Hardware
GIGA PACK VOLUME 4
79,90
BLITZ VERSAND:

FON 07182 - 2079
T-Online *200578# FAX 07182 - 2097
Händleranfragen erwünscht
und wieder neue Top-Hits von Buy or Change!
!!!!Neue TIMEX DATA LINK 150 DM 249,- !!!!
Akte Pandorra* ADV KD 69,90
Battle Cruiser 3000 AD*ACT KD 59,90
Com. & Conq. 2Red Alert SIM KD 84,90 EV 69,90
Commanche 3/Armored Fist 2* ACT KD 74,90
Daggerfall* ADV EV 69,90 KD 78,90
Daytona USA od. Jagged All.2* SIM KD 72,90
Destruction Derby 2 SIM KD 69,90
Diablo od. MDK je* ACT DA 76,90
Discworld 2 ADV KD 69,90
Dungeon Keeper* SIM KD 69,90
Formel 1* SIM KD 69,90
Have a N.I.C.E day* SIM KD 59,90
Master of Orion 2* SIM KD 82,90
Lands of Lore 2* ROL KD 82,90
Leisure Larry 7 ADV KD 74,90
NHL / FIFA / NBA 97 SPO KD 69,90
Privateer 2 The Dark.. SIM KD 76,90
Sega Ralley SIM KD 69,90
Star Gladiator* ACT KD 72,90
2 Spiele bezahlen -> 1 Spiel gratis (nur folgende Titel)
Need for Speed SE, Ripper, Campaign to Manager, Rayman, Terra Nova Bloodwings, Assault Rigs, Bad Mojo, Dhuldergrave, Crusader No Remorse, Cricket 96, Top Gun, Magic Carpet 2, Jungle Dreed, Mechwarrior 2, US Navy Fighter Gold, Across the Rhine, TriTrist, Orion Conspiracy, Action Pack, Frankenstein, Alone in the Dark 1+2+3, Descent 2, Pitfall, Earthw. Jim, Dungeon Master 2,
je 59,90
PS-CD, PSX, Saturn, Nintendo und Zubehör. Versandpreise und Ladenpreise können unterschiedlich sein!
Buy or Change
Schorndorfer Str. 34
73642 Welzheim

So erreichen Sie uns:

Anschrift
Computec Verlag GmbH & Co. KG
Redaktion: PC Games
Isarstraße 32-34
90451 Nürnberg

CompuServe
100567,3006 (Oliver Menne)
100145,2434 (Thomas Borovskis)
100727, 3425 (Petra Maueröder)
100546,3040 (Harald Wagner)
101510,112 (Rainer Rosshirt)
73233, 742 (Markus Krichel)

Internet
ormenne@pcgames.de (Oliver Menne)
tborovskis@pcgames.de (Thomas Borovskis)
pamaueroeder@pcgames.de (Petra Maueröder)
hdwagner@pcgames.de (Harald Wagner)
rrosshirt@pcgames.de (Rainer Rosshirt)
73233.742@compuserve.com (Markus Krichel)

Sollten Sie Fragen zu einem Spiel, zum Abo oder einer unserer CD-ROMs haben, so blättern Sie bitte auf Seite 74. Hier finden Sie alle nötigen Informationen.

Verlagsanschrift
Computec Verlag GmbH & Co. KG
Innere Cramer-Klett-Straße 6
90403 Nürnberg

Geschäftsführer: Adolf Silbermann

Chefredakteur: Christian Geltenpoth

Stellvertreter des Chefredakteurs:
Christian Müller, Christoph Holowaty

Leitende Redakteure: (verantwortlich für den redaktionellen Inhalt)
Oliver Menne, Thomas Borovskis

Bildredaktion:
Richard Schöller

Textkorrektur: Herbert Aichinger

Redaktion Deutschland:
Herbert Aichinger, Hans Ippisch, Petra Maueröder, Rainer Rosshirt, Harald Wagner

Redaktion USA:
Markus Krichel, Longmont, Colorado

Redaktionsassistenz:
Michael Erlwein

Layout: Alexandra Böhm, Roland Gerhardt, Hansgeorg Hafner, Simon Schmid, Hans Strobel, Gisela Träger

Titelgestaltung:
Simon Schmid

Titel:
Psygnosis

Konzeption und Gestaltung der Eigenanzeigen:
Stefanie Geltenpoth

Produktionsleiter: Michael Schraut

Vertrieb:
Gong Verlag GmbH

Vertriebsleiter: Roland Bollendorf

Druck:
Christian Heckel GmbH, Nürnberg

Kopierservice Coverdisk
Astat Media GmbH

Abonnement:
PC Games kostet im Jahres-Abo mit CD-ROM DM 108,- und mit Vollversion DM 204,-

Manuskripte und Programme
Mit der Einsendung von Manuskripten jeder Art gibt der Verfasser die Zustimmung zum Abdruck in den von der Verlagsgruppe herausgegebenen Publikationen. Eine Gewähr für die Richtigkeit der Veröffentlichung kann nicht übernommen werden

Anzeigenverkauf:

Computec Verlagsbüro Nürnberg
Isarstraße 34, 90451 Nürnberg
Telefax: 09 11/64 27 86 0
Telefon: 09 11/9 68 32-0

Anzeigenverkauf:
Thorsten Szameitat 09 11/9 68 32-19
Wolfgang Menne 09 11/9 68 32-43

Disposition:
Tanja Kaiser 09 11/9 68 32-32

Computec Verlagsbüro Duisburg
Falkstraße 73-74, 47058 Duisburg
Telefax: 02 03/3 05 11-555
Telefon: 02 03/3 05 11-11

Anzeigenverkauf:
Thomas Kammer 02 03/3 05 11-551
Oliver Diemers 02 03/3 05 11-554
Thomas Diel 02 03/3 05 11-552

Disposition:
Gisela Barsch 02 03/3 05 11-553

verantwortlich für den Anzeigenteil:
Thorsten Szameitat, Thomas Kammer

Es gilt die Anzeigenpreisliste Nr. 9 vom 1.9.1996

Urheberrecht Text
Alle in PC Games veröffentlichten Beiträge sind urheberrechtlich geschützt. Jegliche Reproduktion oder Nutzung bedarf der vorherigen, schriftlichen Genehmigung des Verlags.

Urheberrecht Coverdisk und CD-ROM
Alle auf der PC Games Coverdisk und CD-ROM veröffentlichten Programme sind urheberrechtlich geschützt. Kopieren oder gewerbliche Nutzung bedarf der vorherigen, schriftlichen Genehmigung des Verlags. Der Verlag übernimmt keinerlei Haftung für evtl. auftretende Kosten oder Schäden. Für den Inhalt der Programme sind die Autoren verantwortlich.

Der Verlag übernimmt für Fehler, die durch die Benutzung der auf CD-ROM oder Diskette enthaltenen Programme entstehen, keine Haftung. Die Programme stellen keine Entwicklung des Verlags dar, sondern sind Eigentum anderer Hersteller. Die Benutzung und Installation der Programme geschieht auf eigene Gefahr.

Einem Teil der Auflage liegen Beilagen des Computec Verlags.

Mitglied der Informationsgemeinschaft zur Feststellung der Verbreitung von Werbeträgern e. V. (IVW), Bad Godesberg & der Allensbacher Werbeanalyse (AWA)
Verkaufte Auflage IV. Quartal 1996 265.421 Exemplare

Inserentenverzeichnis

3DO 35, 135
AB Union 149
Acclaim 55
ACME 115
AOL 41
Arizona C145
B&E Games T789
Bachler 133, 13, 28, 29, 36, 37, 184
Brinkmann T781
Buy or Change 113
Call & Play 73
CDV 51
CMA 141
Compustore T787
Computec Verlag . . 21, 153, 155, 159, 168, 169, 173, 181
Comsoft T783
Cross 15
Data House 76
Dynamix T779
Eagle Games 109
Edel Media T775
Eidos 45
Electronic Arts 52, 53
Funsoft 174, 175
Funware 68
Game It! 117
Greenwood 63
Groß Elektronik 70
Hint Shop T791
Ikarion 58, 59
Interactive Magic C147
Jet Stream 153
Jöllenbeck 181
Joysoft 145
Koch Media 65
Kranz Versand C149
Magelan 147
Magic Entertainment 111
Mandala 75
Media Point 48, 49
Media Publishing 67
MHC 179
Micro Fun T791
Mindscape 7
MLC 76
Multimedia T785
Okay Soft 113
Philip Morris 9
Ravensburger 33
Rocketware 71
Sega 183
Software 2000 123
Software Company 139
Sony 17
Starbyte 137, T777
SWM 57
TEWI Verlag 163
Topware 11
Versand 99 125
Virgin 2
Vogel Verlag 167
Wial 130, 131
Yamaha 179
Zirotec 76

C = im CD-ROM-Teil, T = im Tips&Tricks-Teil

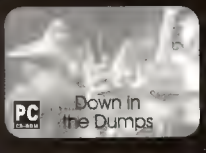

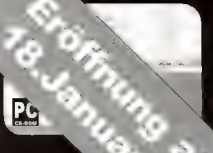

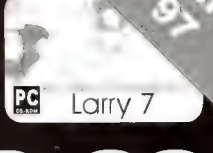

Eröffnung am 18. Januar '97

0221 - 240 88 00

PC CD-ROM Hardware

Matrox Mystique 2MB..... 349,-
Miro Media 3D 2MB (TVout)..... 349,-
Tull Sound Pop 16 PnP..... 88,-
Soundblaster 16 PnP..... 169,-
Soundblaster 32 PnP..... 199,-
Soundblaster AWE32 PnP..... 329,-
3D-Prozessor Extern..... 129,-
Logitech Wingman Light..... 69,-
Logitech Wingman Extreme..... 99,-
Logitech Wingman Warrior..... 149,-
MSO Sidewinder Gamepad..... 69,-
MSO Sidewinder Joystick..... 99,-
Gravis Gamepad Pro..... 59,-
Gravis Firebird II..... 139,-
TM Formula T2..... 229,-
CH Flightstick Pro..... 129,-
CH Virtual Pilot Pro..... 189,-
Alla Twin..... 39,-

Finanzierung

Wir finanzieren Softwarepakete ab einem Bestellwert von DM 600 über eine Laufzeit von 12 oder 24 Monaten. Anruf genügt!!!

PC CD-ROM Software

7th Guest - (White Label)..... 22,-
ACE VENTURA..... 77,-
Afterlife..... 88,-
Alla 51..... 77,-
AH 64D Longbow..... 88,-
AH 64D Longbow - Mission Disk..... 44,-
Alien Trilogy..... 77,-
AMOK..... 77,-
ANGST - Rahz's Revenge..... 66,-
Baphomets Fluch..... 77,-
Bedlam..... 77,-
Bleifuss II..... 66,-
Bundesliga Manager 97..... 77,-
C & C - Alarmstufe Rot..... 88,-
Comanche 3.0..... 77,-
Creature Shock - (White Label)..... 22,-
Creatures..... 66,-
Crusader - No Regret..... 77,-
Das Hexagon Kartell..... 88,-
DSA III - Schatten über Riva..... 44,-
Daytona USA..... 77,-
Dawn in the Dumps..... 77,-
Destruction Derby II..... 77,-
Diablo..... 88,-
Dungeon Keeper..... 77,-
Die Siedler 2..... 77,-
Die Siedler - Mission Disk..... 33,-
Discworld 2..... 88,-

PC CD-ROM Software

Earthworm Jim 2..... 88,-
FIFA Soccer 97..... 77,-
Flight Simulator 6.0..... 122,-
Formel 1..... 77,-
Formula 1 Grand Prix..... 99,-
Gene Wars..... 77,-
Grand Prix Manager II..... 88,-
Have a N.I.C.E. Day..... 88,-
Heroes of Might&Magic II..... 99,-
HUGO IV..... 77,-
Hunter Hunted..... 88,-
Indycar Racing II..... 33,-
International Moto X..... 77,-
Jedi Knight..... 88,-
Kyandia 3 (White Label)..... 22,-
Leisure Suit Larry 7..... 77,-
Lighthouse..... 88,-
Lords of Realm II..... 88,-
Madden NFL 97..... 88,-
MAD TV II..... 88,-
Meridian 59..... 88,-
MDK..... 88,-
Mechwarrior II - Mercenaries..... 88,-
Monster Truck Madness..... 77,-
Nascar Racing 2..... 99,-
NBA Full Court Press..... 99,-
NBA Life 97..... 77,-
Need For Speed SE..... 88,-

PC CD-ROM Software

NHL Hockey 97..... 88,-
Nemesis: The Wizardry Advnture..... 88,-
Net: Zone..... 88,-
Pandorra Axte..... 77,-
Panzer Dragoon..... 77,-
Phantsmagoria II..... 88,-
POWER F1..... 99,-
Rally Racing 97..... 88,-
RAMA - Rendevous im Weltraum..... 77,-
Ridge Racer..... 66,-
Risiko..... 77,-
Privateer 2 - The Darkening..... 77,-
SEGA Rally..... 77,-
SIM CITY 2000 (Hybrid)..... 99,-
SIM CITY CLASSIC - (White Label)..... 22,-
Star General..... 99,-
The Neverhood Chronicles..... 99,-
TNT - (White Label)..... 22,-
Time Commander..... 77,-
TIMELAPSE..... 99,-
Schleichfahrt..... 88,-
Realm of the Haunting..... 88,-
Tomb Raider..... 77,-
Virtua Cop..... 77,-
WarCraft II..... 88,-
Wing Commander IV..... 99,-
Wipe Out 2097..... 77,-
Z..... 77,-

NETWORX

DIE ERSTE NETZWERKPARTY IN DEUTSCHLAND!!!
- NETWORX -

AM 2.MÄRZ STARTET DIE ERSTE NETWORX-SESSION IN KÖLN. HÄNGT EUREN PC BEI UNS INS NETZ UND STELLT EUCH DER MAXIMALEN HERAUSFORDERUNG BEI C&C2, WC2 ODER ... DER CHAMP ERHÄLT EINEN 'FREE CHECK IN' UND KANN IN DER NÄCHSTEN SESSION SEINEN TITEL AUF DER GROSSBILDLEINWAND VERTEIDIGEN. NATÜRLICH GIBT ES AUCH INFOS ZU DEN NEUSTEN PC- UND KONSOLENSPIELEN SOWIE Q&A'S MIT SPIELEENTWICKLERN. DABEI SEIN LOHNT SICH IN JEDEM FALL, OB DU SPIELEN WILLST ODER NICHT. WILLST DU MEHR ÜBER NETWORX WISSEN, RUF, FAX ODER SURF UNS AN... ODER KOMM DIREKT ZU ACME THE GAME COMPANY...

Infos & Preislisten auch per FaxPolling (Fax holen). Einfach auf eurem Faxgerät unsere Faxnummer wählen - wenn sich unser Computer meldet, Starttaste drücken!

Alle Spiele werden in einer Sicherheitsbox per NN zzgl. DM9,90 Versandkosten versandt. Ab einem Bestellwert von DM 300,- (ohne Hardware) erfolgt der Versand frei Haus. Annahmeverweigerungen werden pauschal mit den entstandenen Lieferkosten von DM 20,- berechnet. Laden- und Versandpreise können voneinander abweichen! Druckfehler, Irrtümer und Preisänderungen sind vorbehalten. Es wird keine Haftung für Inkompatibilität übernommen. Unfreie Sendungen werden nicht angenommen. Software ist vom Umtausch ausgeschlossen. Defekte Ware wird repariert oder ersetzt.

ACME the game company
Zülpicher Str. 17
D - 50674 Köln
Tel.: 0221-240 88 00
Fax: 0221-240 00 81
Internet:
http://www.acme.netcologne.de

Mo-Fr.: 11.00-20.00 Uhr
Sa.: 11.00-16.00 Uhr

Bei uns im Laden...

* Softwarepräsentation
- auf 3 Großbild-Leinwänden
- mit GlasTron-3D-Visier
- auf Demo-Displays
Internet-Terminals

COMING SOON

PCGames Extra

Actua Tennis	Gremlin Interactive	Sportspiel	Marz 97
4-4-2	Virgin	Sportspiel	2. Quartal 97
688 Hunter Killer	Origin	U-Boot-Simulation	Marz 97
Actua Golf	Gremlin Interactive	Sportspiel	Marz 97
AD&D Descent to Undermountain	Interplay	Action-Rollenspiel	2. Quartal 97
AD&D Dragon Dice	Interplay	Rollenspiel	2. Quartal 97
AD&D Iron and Blood	Acclaim	Beat 'em Up	Marz 97
Adidas Power Soccer	Psygnosis	Sportspiel	2. Quarta 97
Agents of Justice	MicroProse	Strategie	2. Quarta 97
Air Warrior 2	Interactive Magic	Flugsimulation	April 97
Al Capone	Magic Bytes	Strategie/Wi Sim	2. Quartal 97
Alexander der Große	Interactive Magic	Strategie	Marz 97
Alphastorm	Psygnosis	Strategie/WiSim	2. Quartal 97
Anstoß 2	Ascaron	Wirtschaftssimulation	4. Quartal 97
Armored Fist 2.0	Novalogic	Panzer-Simulation	Apri, 97
Athanor	Psygnosis	Adventure	2. Quartal 97
Atlantis	Cryo	Adventure	März 97
Batman Forever: The Arcade Game	Acclaim	Beat 'em Up	März 97
Battle Sport	Acclaim	Arcade Action	März 97
BattleCruiser 3000 AD	Gametek	SciFi Action	März 97
Battlezone: Mech-Commander	Broderbund	Action	Mai 97
Betrayal in Antara	Sierra	Rollenspiel/Strategie	April 97
Birthright	Sierra	Rollenspiel	März 97
Blade Runner	Virgin/Westwood Studios	Adventure	2. Quartal 97
Blast Chamber	Activision	Arcade Action	Februar 97
Blood	Eidos Interactive/Apogee	3D-Action	2. Quartal 97
Bomberman	Acclaim	Arcade Action	März 97
British Open	Looking Glass	Sportspiel	März 97
Carmageddon	SCI	Rennspiel	März 97
Citizens	**Cranberry Source**	**Strategie/WiSim**	**2. Quartal 97**
Clandestiny	Interplay/Electronic Arts	Adventure	2. Quartal 97
Colony Wars	Psygnosis	SciFi-Action	3. Quartal 97
Comanche 3.0	**NovaLogic**	**Action-Flugsimulation**	**März 97**
Command & Conquer 3: Tiberium Sun	**Virgin/Westwood Studios**	**Strategie**	**4. Quartal 97**
Command & Conquer: Der Tiberiumkonflikt (SVGA)	Virgin/Westwood Studios	Strategie	März 97
Concemned	Acclaim/Probe	Flugsimulation	4. Quartal 97
Conquest Earth	Eidos Interactive	Strategie	April 97
Constructor	Acclaim	Wirtschaftssimulation	Apri 97
Creation	Bullfrog	Simulation/Strategie	3. Quartal 97
Curse of Monkey Island (Mi 3)	**LucasArts**	**Adventure**	**Juni 97**
Dark Earth	Mindscape	Action-Adventure	1. Quartal 97
Deathtrap Dungeon	Eidos Interactive	3D-Adventure	1. Quartal 97
Demon Driver	Philips Media/Haiku Studios	Rennspiel	2. Quartal 97
Demonsword	Xtarion	Strategie	2. Quartal 97
Dominion	**7th Level**	**Strategie**	**März 97**
Dungeon Keeper	**Bullfrog**	**Action/Strategie**	**April 97**
Estatica 2	**Psygnosis**	**Action-Adventure**	**März 97**
Eradicator	GT Interactive	Adventure	1. Quartal 97
European Air War	MicroProse	Flugsimulation	2. Quartal 97
Extreme Assault	Blue Byte	Action-Flugsimulation	Mai 97
Falcon 4.0	**MicroProse**	**Flugsimulation**	**2. Quartal 97**
Fallen Haven	Interactive Magic	Strategie	März 97
Fallout	Acclaim	Rollenspiel	2. Quartal 97
FIFA Soccer Manager	EA Sports	Wirtschaftssimulation	April 97
Flight Unlimited 2	Looking Glass	Flugsimulation	Mai 97
Flughafen-Manager	21st Century	Wirtschaftssimulation	1. Quarta 97
Formel 1 (3DFX)	**Psygnosis**	**Rennspiel**	**März 97**
Formel 1 (Direct 3D)	**Psygnosis**	**Rennspiel**	**Mai 97**
G-Nome	7th Level	Action	März 97
G-Police	Psygnosis	Action	3 Quartal 97
Grand Prix Legends	Sierra/Papyrus	Rennsimulation	4. Quarta 97
Greetings from Planet Earth	**Adventure Soft**	**Adventure**	**2. Quartal 97**
Gridrun	Virgin	Rennspiel	März 97
Grom	Gremlin interactive	Rennspiel	März 97
Hardwar	Gremlin interactive	Flugsimulation	März 97
Hattrick! wins	Ikarion	Wirtschaftssimulation	2. Quartal 97
Heart of Darkness	Virgin/Amazing Studios	Jump & Run	2. Quartal 97
HEAT	Interactive Magic	Flugsimulation	April 97
Heavy Gear	Interactive Magic	Panzer-Simulation	April 97
Hexen 2	Eidos interactive	Action	1. Quarta 97
Hi-Octane	Fox Interactive	**Action**	**April 97**
Hind	Activision	3D-Action	1. Quarta 97
Hyperblade	Psygnosis	Action-Adventure	3. Quarta 97
Incoming	LucasArts	3D-Action	2. Quartal 97
Interstate 76	Sierra	Adventure	2. Quartal 97
Island of Dr. Moreau,	Virgin/Westwood Studios	Rollenspiel	2. Quartal 97
Jedi Knight	Adelimi	Geschicklichkeit	2. Quartal 97
King's Quest 8: The Mask of Eternity	Acclaim	Geschicklichkeit	März 97
Lands of Lore 2: Götterdämmerung	MicroProse	Rollenspiel/Strategie	2. Quartal 97
Little Big Adventure 2	Activision	Strategie	März 97
Lost Vikings 2	Electronic Arts	Rennspiel	1. Quartal 97
Magic: the Gathering	Eidos Interactive	Adventure	1. Quartal 97
Magic: the Gathering: Battlemage			
Mario Andretti Racing 97			
Master of Dimension			

Was nicht mehr rechtzeitig zu Weihnachten in den Läden stand, wird vorsichtshalber gleich um einige Wochen und Monate nach hinten verschoben – so die allgemeine Tendenz in unserer aktuellen Release-Liste. Eine ähnliche Hit-Flut wie im

Game It!
PRÄSENTIERT
GAME HITS

Dezember wird es voraussichtlich wieder so kommen, wie im April/Mai jedoch. Wie immer gilt: die wichtigsten Titel sind fett hervorgehoben, während die Neuerscheinungen im Februar noch einmal gesondert auf der Vorschau-Seite vorgestellt werden.

Maximum Roadrace	Gametek	Rennspiel	1. Quartal 97
MDK	**Shiny Entertainment**	**3D-Action**	**März 97**
MicroMachines 3	Codemasters	Rennspiel	2. Quartal 97
MiG Alley	Empire	Flugsimulation	1 Quartal 97
Mindwarp	Maxis	3D-Action	4 Quartal 97
Missing in Action (M.I.A.)	GT interactive	Flugsimulation	Marz 97
Monster Trucks	Psygnosis	Rennspiel	März 97
Moto Racer	Electronic Arts	Rennspiel	März 97
Myst 2: Riven	Broderbund	Adventure	September 97
NBA Jam Extreme	Acclaim	Sportspiel	März 97
Nightmare Creatures	Mindscape	Action-Adventure	3. Quartal 97
Outlaws	**LucasArts**	**3D-Action**	**2. Quartal 97**
Outpost 2	Sierra	Strategie	August 97
Outrage	Broderbund	Action	Oktober 97
Pax Imperia 2	THQ	Strategie	2. Quartal 97
Pete Sampras Extreme Tennis	Codemasters	Sportspiel	2. Quartal 97
Pinball Construction Kit Mission-Disk	21st Century	Flipper	Februar 97
Police Quest SWAT 2	Sierra	Simulation	Oktober 97
Premier Manager 97	Gremlin Interactive	Wirtschaftssimulation	März 97
Q.A.D	Philips Media/Cranberry Source	3D-Action	2. Quartal 97
R.I.O.T.		Action/Sport	März 97
Rayman 2	Jo-Soft	Jump & Run	2. Quartal 97
Re-Loaded	Gremlin Interactive	Arcade Action	März 97
Rebellion	**LucasArts**	**Strategie**	**2. Quartal 97**
Red Baron 2	**Sierra**	**Flugsimulation**	**April 97**
Reunion Rampage	Acclaim/Interplay	3D-Action	März 97
Resident Evil	Virgin	3D-Action-Adventure	März 97
Return to Krondor	7th Level	Rollenspiel	2. Quartal 97
Riverworld	Cryo	Adventure	April 97
Rooney Matthews	Psygnosis	Shoot 'em Up	1 Quartal 97
Sandwarriors	Gremlin Interactive	SciFi-Action	März 97
Savecracker	GT Interactive	Adventure	März 97
Sentinent	Psygnosis	Rollenspiel	April 97
Shadow Warrior	Eidos interactive/Apogee	3D-Action	1 Quartal 97
Shivers 2	Sierra	Adventure	April 97
Sierra Pro Pilot	Sierra	Flugsimulation	Jun 97
SimGolf	Maxis	Sportspiel	Marz 97
Simon the Sorcerer 3	**Adventure Soft**	**Adventure**	**4. Quartal 97**
Soul Hunt	Gametek	Adventure	Februar 97
Soviet Strike	Electronic Arts	Flugsimulation	2. Quartal 97
Space Jam	Acclaim	Jump & Run	März 97
Speedster	Psygnosis	Rennspiel	Apri 97
Spiderman 2099	Mindscape	Beat 'em Up	1 Quartal 97
Spirit Master	Acclaim/Probe	Beat 'em Up	4 Quartal 97
Star Fleet Academy	**Interplay**	**SciFi-Action**	**April 97**
Star Trek: Generations	**MicroProse**	**Adventure**	**April 97**
Star Trek: Return to Volcano	interplay	Adventure	2. Quarta 97
StarCraft	**Blizzard**	**Strategie**	**4. Quartal 97**
Steel Legions	Eidos interactive	3D-Action/Strategie	1 Quarta 97
Strange Golf	Mindscape	Sportspiel	2 Quartal 97
Stratosphere	Acclaim	Strategie	2 Quartal 97
Strike Force	Sierra	Flugsimulation	1 Quarta 97
T-Mek	GT interactive	Action	März 97
Terracide	Eidos Interactive	SciFi-Action	1 Quartal 97
The Art of Fly Fishing	Gametek	Angelsimulation	1 Quartal 97
The Drowned God	GT Interactive	Rollenspiel/Adventure	1 Quartal 97
The Fallen	Psygnosis	Adventure	Marz 97
The Golf Pro	Empire	Sportspiel	1 Quartal 97
The Journeyman Project 3	Broderbund	Adventure	September 97
Theme Hospital	**Bullfrog**	**Strategie/WiSim**	**April 97**
Thrasher	Tritosyte/Electronic Arts	Adventure	2. Quartal 97
Trash-It	GT interactive	Geschicklichkeit	Marz 97
UEFA Champions League 1996/97	Philips Media	Sportspiel	2. Quartal 97
Ultima 9	**Origin**	**Rollenspiel**	**3. Quartal 97**
Ultima Online	Origin	Rollenspiel	2 Quartal 97
Vermeer	Ascaron	Wirtschaftssimulation	März 97
Verte	MicroProse	Rennspiel	2. Quarta 97
Virtua City PD	Sega	Arcade Action	April 97
Virtua Or	Sega	Arcade Action	April 97
Warbreeds	Broderbound	Strategie	August 97
Warlords 3	Broderbund	Strategie	Jul 97
Waterworld	Acclaim	Strategie	April 97
Wheel of Fortune	Gametek	Denksport	April 97
wipEout 2097	Psygnosis	Rennspiel	Apri 97
Woodruff 2	Sierra/Coktel Vision	Adventure	2 Quartal 97
X-Car	Virgin/Bethesda Softworks	Rennspiel	2. Quarta 97
X-COM: The Apocalypse	**MicroProse**	**Strategie/Action**	**2. Quartal 97**
X-Fighters	Sierra	Flugsimulation	3 Quarta, 97
X-Wing vs. TIE Fighter	**LucasArts**	**Action**	**April 97**
Yoda Stories	LucasArts	Geschicklichkeit	April 97
Your Persona Amok	GT interactive	3D-Action	März 97
Zombieville	Psygnosis	Adventure	3 Quartal 97

☎ 0831/57 51 57
(Mo-Fr 7-19h, Sa 9-13h)
Telefax 0831 / 57 51 555
Compuserve 100106,3111
T-Online/Btx: ★Gameit#
Game It! - D-87488 Betzigau

Preise gelten meist für die deutsche Version incl. Eilservice
(Ein- und ausgehende Spiele-Infos sind der Kleinen, und manche von 12 Tagen beim Bestellen ist ein Spiel noch nicht erschienen, dann wird es sofort nach Verfügbarkeit ausgeliefert. Da Euch eventuell per Vorbestellung gelegentlich Vorteile durchaus verschieden können, empfehlen wir bei Vorbestellungen oder schriftlichen Bestellungen eine telefonische Nachfrage zur Klärung wegen ungünstiger oder preisbrechender Bestellung.)

- Bei **Nichtannahme** berechnen wir DM 20,- als Schadensersatz
- **Rücksendungen** bitte mit uns vorher absprechen
- **Nachnahmeversand** DM 9,90 + 3,- Postgebühr, ab DM 200,- frei
- **Vorkasse / Scheck** DM 6,90, ab DM 200,- frei

Preise Stand: 13.1.97 * = noch nicht verfügbar am 13.1
N = Neu im Programm P = Preisänderung H = Hit, Supertitel

Kein Vertrieb von „Erotik" oder indizierten Spielen!

Für Österreich - Preise x 7,5 = ÖSch
Unsere österreichischen Kunden bestellen hier:
Game It - A-6691 Jungholz - Tel. 05676/8372
Versand erfolgt mit österreichischer Post und wird in ÖSch bezahlt. Kosten wie in D

PREISKNALLER CD

Auf Lager vorrätig, Spiele-Infos sind der Kleinen, und manche von 12 Tagen beim Bestellen ist ein Spiel noch nicht erschienen, dann wird es sofort nach Verfügbarkeit ausgeliefert. Da Euch eventuell per Vorbestellung gelegentlich Vorteile durchaus verschieden können, empfehlen wir bei Vorbestellungen oder schriftlichen Bestellungen eine telefonische Nachfrage zur Klärung wegen ungünstiger oder preisbrechender Bestellung.

- 3D Ultra Pinball 2
- 3 Skulls of the Toltecs
- 9 - The last Resort
- Abuse
- Ace Ventura
- AD&D Black & Magic
- Adventures of Smart Parents
- AH 64 Longbow Gold*
- AH-64 Data
- Airline Disaster
- Air Warrior
- Albion
- Alone in the Dark 1
- Alone in the Dark 2
- Anstoss
- Apache
- Archimedean Dynasty
- Armor Command
- Assault Rigs
- Atlantis
- Azrael's Tear
- Balance of the Planets
- Bard's Tale Construction Set
- Battle Isle
- Battle Isle 2
- Battle Isle Data
- Battle Isle Scenario Editor
- Battle Isle Scenario Disk
- Battle Isle Scenario Disk 2
- Battle Isle Scenario Disk 3
- Battle Isle Scenario Disk 4
- Battle Isle Scenario Disk 5
- Battle Isle Scenario Disk 6
- Battle Isle Scenario Disk 7
- Battle Isle Scenario Disk 8
- Battle Isle Scenario Disk 9
- Battle Isle Scenario Disk 10
- Battle Isle Scenario Disk 11
- Battle Isle Scenario Disk 12
- Battle Isle Scenario Disk 13
- Battle Isle Scenario Disk 14
- Battle Isle Scenario Disk 15
- Battle Isle Scenario Disk 16
- Battle Isle Scenario Disk 17
- Battle Isle Scenario Disk 18
- Battle Isle Scenario Disk 19
- Battle Isle Scenario Disk 20
- Battle Isle Scenario Disk 21
- Battle Isle Scenario Disk 22
- Battle Isle Scenario Disk 23
- Battle Isle Scenario Disk 24
- Battle Isle Scenario Disk 25
- Battle Isle Scenario Disk 26
- Battle Isle Scenario Disk 27
- Battle Isle Scenario Disk 28
- Battle Isle Scenario Disk 29
- Battle Isle Scenario Disk 30
- Battle Isle Scenario Disk 31
- Battle Isle Scenario Disk 32
- Battle Isle Scenario Disk 33
- Battle Isle Scenario Disk 34
- Battle Isle Scenario Disk 35
- Battle Isle Scenario Disk 36
- Battle Isle Scenario Disk 37
- Battle Isle Scenario Disk 38
- Battle Isle Scenario Disk 39
- Battle Isle Scenario Disk 40
- Battle Isle Scenario Disk 41
- Battle Isle Scenario Disk 42
- Battle Isle Scenario Disk 43
- Battle Isle Scenario Disk 44
- Battle Isle Scenario Disk 45
- Battle Isle Scenario Disk 46
- Battle Isle Scenario Disk 47
- Battle Isle Scenario Disk 48
- Battle Isle Scenario Disk 49
- Battle Isle Scenario Disk 50
- Battle Isle Scenario Disk 51
- Battle Isle Scenario Disk 52
- Battle Isle Scenario Disk 53
- Battle Isle Scenario Disk 54
- Battle Isle Scenario Disk 55
- Battle Isle Scenario Disk 56
- Battle Isle Scenario Disk 57
- Battle Isle Scenario Disk 58
- Battle Isle Scenario Disk 59
- Battle Isle Scenario Disk 60
- Battle Isle Scenario Disk 61
- Battle Isle Scenario Disk 62
- Battle Isle Scenario Disk 63
- Battle Isle Scenario Disk 64
- Battle Isle Scenario Disk 65
- Battle Isle Scenario Disk 66
- Battle Isle Scenario Disk 67
- Battle Isle Scenario Disk 68
- Battle Isle Scenario Disk 69
- Battle Isle Scenario Disk 70
- Battle Isle Scenario Disk 71
- Battle Isle Scenario Disk 72
- Battle Isle Scenario Disk 73
- Battle Isle Scenario Disk 74
- Battle Isle Scenario Disk 75
- Battle Isle Scenario Disk 76
- Battle Isle Scenario Disk 77
- Battle Isle Scenario Disk 78
- Battle Isle Scenario Disk 79
- Battle Isle Scenario Disk 80
- Battle Isle Scenario Disk 81
- Battle Isle Scenario Disk 82
- Battle Isle Scenario Disk 83
- Battle Isle Scenario Disk 84
- Battle Isle Scenario Disk 85
- Battle Isle Scenario Disk 86
- Battle Isle Scenario Disk 87
- Battle Isle Scenario Disk 88
- Battle Isle Scenario Disk 89
- Battle Isle Scenario Disk 90
- Battle Isle Scenario Disk 91
- Battle Isle Scenario Disk 92
- Battle Isle Scenario Disk 93
- Battle Isle Scenario Disk 94
- Battle Isle Scenario Disk 95
- Battle Isle Scenario Disk 96
- Battle Isle Scenario Disk 97
- Battle Isle Scenario Disk 98
- Battle Isle Scenario Disk 99
- Battle Isle Scenario Disk 100
- Battle Isle Scenario Disk 101
- Battle Isle Scenario Disk 102
- Battle Isle Scenario Disk 103
- Battle Isle Scenario Disk 104
- Battle Isle Scenario Disk 105
- Battle Isle Scenario Disk 106
- Battle Isle Scenario Disk 107
- Battle Isle Scenario Disk 108
- Battle Isle Scenario Disk 109
- Battle Isle Scenario Disk 110
- Battle Isle Scenario Disk 111
- Battle Isle Scenario Disk 112
- Battle Isle Scenario Disk 113
- Battle Isle Scenario Disk 114
- Battle Isle Scenario Disk 115
- Battle Isle Scenario Disk 116
- Battle Isle Scenario Disk 117
- Battle Isle Scenario Disk 118
- Battle Isle Scenario Disk 119
- Battle Isle Scenario Disk 120
- Battle Isle Scenario Disk 121
- Battle Isle Scenario Disk 122
- Battle Isle Scenario Disk 123
- Battle Isle Scenario Disk 124
- Battle Isle Scenario Disk 125
- Battle Isle Scenario Disk 126
- Battle Isle Scenario Disk 127
- Battle Isle Scenario Disk 128
- Battle Isle Scenario Disk 129
- Battle Isle Scenario Disk 130
- Battle Isle Scenario Disk 131
- Battle Isle Scenario Disk 132
- Battle Isle Scenario Disk 133
- Battle Isle Scenario Disk 134
- Battle Isle Scenario Disk 135
- Battle Isle Scenario Disk 136
- Battle Isle Scenario Disk 137
- Battle Isle Scenario Disk 138
- Battle Isle Scenario Disk 139
- Battle Isle Scenario Disk 140
- Battle Isle Scenario Disk 141
- Battle Isle Scenario Disk 142
- Battle Isle Scenario Disk 143
- Battle Isle Scenario Disk 144
- Battle Isle Scenario Disk 145
- Battle Isle Scenario Disk 146
- Battle Isle Scenario Disk 147
- Battle Isle Scenario Disk 148
- Battle Isle Scenario Disk 149
- Battle Isle Scenario Disk 150
- Battle Isle Scenario Disk 151
- Battle Isle Scenario Disk 152
- Battle Isle Scenario Disk 153
- Battle Isle Scenario Disk 154
- Battle Isle Scenario Disk 155
- Battle Isle Scenario Disk 156
- Battle Isle Scenario Disk 157
- Battle Isle Scenario Disk 158
- Battle Isle Scenario Disk 159
- Battle Isle Scenario Disk 160
- Battle Isle Scenario Disk 161
- Battle Isle Scenario Disk 162
- Battle Isle Scenario Disk 163
- Battle Isle Scenario Disk 164
- Battle Isle Scenario Disk 165
- Battle Isle Scenario Disk 166
- Battle Isle Scenario Disk 167
- Battle Isle Scenario Disk 168
- Battle Isle Scenario Disk 169
- Battle Isle Scenario Disk 170
- Battle Isle Scenario Disk 171
- Battle Isle Scenario Disk 172
- Battle Isle Scenario Disk 173
- Battle Isle Scenario Disk 174
- Battle Isle Scenario Disk 175
- Battle Isle Scenario Disk 176
- Battle Isle Scenario Disk 177
- Battle Isle Scenario Disk 178
- Battle Isle Scenario Disk 179
- Battle Isle Scenario Disk 180
- Battle Isle Scenario Disk 181
- Battle Isle Scenario Disk 182
- Battle Isle Scenario Disk 183
- Battle Isle Scenario Disk 184
- Battle Isle Scenario Disk 185
- Battle Isle Scenario Disk 186
- Battle Isle Scenario Disk 187
- Battle Isle Scenario Disk 188
- Battle Isle Scenario Disk 189
- Battle Isle Scenario Disk 190
- Battle Isle Scenario Disk 191
- Battle Isle Scenario Disk 192
- Battle Isle Scenario Disk 193
- Battle Isle Scenario Disk 194
- Battle Isle Scenario Disk 195
- Battle Isle Scenario Disk 196
- Battle Isle Scenario Disk 197
- Battle Isle Scenario Disk 198
- Battle Isle Scenario Disk 199
- Battle Isle Scenario Disk 200

CD ROM

- Perfect Weapon
- Pinball Illusions
- Pinball Mania
- Pinball Mania
- Pinball Mania

Flying Corps

Flugsaurier

Kommt Ihnen das bekannt vor: das Targeting auf den Gegner schalten, ein oder zwei lasergesteuerte Raketen abschießen und sich mit der Gewißheit dem nächsten Gegner widmen, daß das eigene Waffensystem schon seine Arbeit verrichten wird. Die militärischen Flugsimulationen, die aktuelle Flugzeugtypen auf dem PC abbilden, fordern vom Spieler bestenfalls gute Reaktionen, die Herausforderungen eines echten Dogfights können diese Spiele kaum vermitteln.

Eine komplette feindliche Staffel im eigenen Nacken ist meist das sichere Ende der Mission.

Bei VGA-Auflösung muß man meist raten, ob man gerade Freund oder Feind aufs Korn nimmt.

Nur die Färbung der Flugzeuge verrät diese feindliche Jagdfliegerstaffel, die Hoheitsabzeichen an den Ober- und Unterseiten der Flügel sind erst aus nächster Nähe sicher zu erkennen - meist zu spät für einen Schuß.

Mit Flying Corps stellt das britische Softwarehaus Rowan Software eine Flugsimulation vor, die sich dem Luftkampf des Ersten Weltkriegs widmet und deshalb keinerlei Zielhilfen bieten kann. Der Spieler ist nicht nur gefordert, sein widerspenstiges Flugzeug in der Luft zu halten, auch das unbemerkte Anfliegen einer Flugzeugstaffel stellt den Spieler vor völlig ungewohnte Herausforderungen. Nach Sierras Simulation Red Baron, die sich bereits vor über fünf Jahren den Flugzeugen des Ersten Weltkriegs widmete, konnte bislang kein Spiel die Eigenheiten der zerbrechlichen Maschinen überzeugend darstellen. Erst die Ankündigung von Red Baron 2 scheint Sierras Mitbewerber wachgerüttelt zu haben, und so nahm man auch bei Empire das bereits etwas angestaubte Dawn Patrol aus der Schublade und verarbeitete es zu einem aufsehenerregenden Spiel, das kaum noch Wünsche offen läßt.

Gleichgewichtsübung

Obwohl Flying Corps eine in jeder Hinsicht realistische Simulation ist, brauchen die Liebhaber actionorientierter Simulationen nicht an diesem Produkt vorbeizugehen. Da die Flugmaschinen bestenfalls mit Kompaß, Drehzahl- und Höhenmesser ausgestattet waren, erübrigt sich die berüchtigte dreifache Tastaturbelegung, und aufgrund der primitiven Waffensysteme wird man hautnah in die Kämpfe einbezogen. Die vergleichsweise einfache Technik der 80 Jahre alten Fluggeräte stellt den Simulationsliebhaber gleich von Anfang an vor hohe, aber unterhaltsame Hürden: einzelne Flugzeugtypen reagieren in Linkskurven völlig anders als in Rechtskurven, ein stabiler Geradeausflug ist nur in maschinenspezifischen Höhen möglich, und auf Drehzahländerungen antwortet so manche fliegende Kiste mit spontanem Trudeln. Wie etwa beim langsamen Fahrradfahren muß der Pilot also ständig für eine vernünftige Lage seines Fluggeräts sorgen. Wer seinen Steuerknüppel für wenige Sekunden losläßt, findet sich schnell am Boden wieder...

Taktikspiel

Die Flugzeugdesigner wollten mit Löchern in den Tragflächen für eine brauchbare Rundumsicht sorgen, dennoch läßt sich nur ein geringer Teil des Gesichtsfelds zur Beobachtung nutzen. Da ein Radar in so einem Flugzeug natürlich vergebens gesucht wird, muß man ständig umherblicken und mitunter auch wilde Kapriolen fliegen, um eventuelle Gegner ausfindig zu machen. Erfreulicherweise nutzt der Computer sein allumfassendes Wissen nicht, um die von ihm gesteuerten Flugzeuge zu bevorteilen. Wer es also schafft, sich mit Hilfe von Landschaftsgegebenheiten oder Wetterbedingungen unbemerkt an das Heck eines Gegners zu setzen, kann diesen in aller Ruhe unter Beschuß nehmen. Erst wenn ihm die ersten Kugeln um die Ohren fliegen, bemerkt er den Angriff und versucht nach allen Regeln der Kunst, den Verfolger abzuschütteln und seinerseits in eine günstige Schußposition zu gelangen.

Die Kampagnen

DER FLIEGENDE ZIRKUS

In der Rolle des deutschen Lothar von Richthofen muß man den Rekord seines berühmten Bruders Manfred einstellen. Nur einen Monat hat man Zeit, 37 Abschüsse für sich zu verbuchen, ohne dabei die Moral und Kampfkraft seines untergebenen Geschwaders zu senken.

HAT-IN-THE-RING

Viel zu tun hat man in der Rolle des amerikanischen Nieuport-Piloten Eddie Rickenbacher. Kurz vor Ende des Krieges hat man die Aufgabe, durch kameradschaftliche und fliegerische Leistungen den Kommandantenposten und die amerikanische Ehrenmedaille des Kongresses zu erringen.

DIE FRÜHJAHRSOFFENSIVE

Beste Karrierechancen bietet die deutsche Frühlingsoffensive dem britischen Neuling Victor Yeates. Nach einem kurzen Flugtraining muß man seinen wenigen Kameraden helfen, die massiven Truppenbewegungen der Deutschen zu stoppen. Jede Menge Beförderungen winken.

DIE PANZERSCHLACHT VON CAMBRAI

Die britischen Panzer zwingen die Deutschen zum Rückzug. Bis zum Eintreffen der Verstärkungen hat man als Robert von Greim die Aufgabe, die Panzer von den eigenen Schützengräben fernzuhalten. Mit lediglich vier Bomben am Rumpf eine schwierige Aufgabe.

Um die eigenen Maschinen möglichst früh zu erkennen, lassen sich ab einem bestimmten militärischen Rang die Maschinen beliebig einfärben.

Im Hangar

Flying Corps setzt den Spieler in das Cockpit von sechs verbreiteten Jagdmaschinen des Ersten Weltkrieges. Vor allem auf ein authentisches Flugverhalten wurde hoher Wert gelegt.

SOPWITH CAMEL
Ein von Grund auf schlechtes Flugzeug, das zu wenig Leistung und schlechte Sicht bietet, zusätzlich aber auch noch instabil fliegt. Wer sich an die britische Maschine gewöhnt hat, fliegt aber fast jedem anderen Flugzeugtyp in den Rücken.

FOKKER
Der durch den „Roten Baron" Manfred von Richthofen berühmt gewordene deutsche Dreidecker ist das wendigste Flugzeug, das in diesem Krieg eingesetzt wurde. Der Preis für die Beweglichkeit ist allerdings eine armselige Geschwindigkeit.

SE5A
Die britische SE5a ist dank des starken Motors und der günstigen Gewichtsverteilung fast allen anderen Jagdflugzeugen überlegen, so daß sie nur die Fokker DrI fürchten muß. Anfänger wissen die solide Bauweise zu schätzen.

ALBATROS
In niedrigen Höhen kann die deutsche Albatros dank des starken Motors und der hohen Feuerkraft von zwei synchronisierten MGs hervorragende Ergebnisse für sich verbuchen. Auch die gute Sicht trägt einen großen Teil zum Erfolg des Albatros bei.

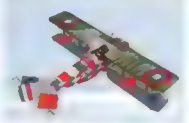

SPAD XIII
Die französische Spad ist schnell und vor allem stabil. Da sich die Maschine nur langsam wenden läßt, ist sie im Dogfight gegen wendige Dreidecker wehrlos. Durch die ruhige Lage können die Gegner aber schon aus großer Entfernung bekämpft werden.

NIEUPORT 28
Das schnelle und wendige Jagdflugzeug hat nur zwei Fehler: die Tragflächen reißen bei hohen Geschwindigkeiten, und auch der Motor macht sich gerne selbständig. Die Erfolglosigkeit des französischen Flugzeugs führte schnell zur Entwicklung der Spad XIII.

Auch der Formationsflug, gerade in den funkverkehrlosen Zeiten des Ersten Weltkriegs eine wichtige Einrichtung, wird vom Computer beherrscht. So kann es leicht vorkommen, daß man einem vermeintlich einsamen Gegner hinterherjagt, während sich mehrere seiner Kameraden an die eigenen Fersen heften. Um dies zu vermeiden, sollte man sich in seiner eigenen Formation halten - ein äußerst schwieriges Unterfangen.

Zusammenhanglos

Die über 60 Missionen gliedern sich in vier Kampagnen auf, bei denen der Spieler jeweils unterschiedliche Ziele erreichen muß. In der Kampagne „Der fliegende Zirkus" hat man beispielsweise die Aufgabe, 37 Abschüsse innerhalb eines Monats zu erreichen, um den Erfolg Manfred von Richthofens zu überbieten - dabei ist die Truppenmoral zu erhalten, und es sind übergeordnete Aufgaben zu erfüllen. Die Missionen bauen dazu aufeinander auf, und der Erfolg bestimmt den Verlauf der Folgemission. So fällt man für einige Tage aus, wenn man in einem Einsatz verwundet wird, die Frontlinie rückt näher, wenn anfliegende Bombergeschwader nicht abgefangen wurden, und die Truppe wird schnell müde, wenn die Zahl der Abschüsse und Verwundungen durch unverantwortliches Handeln des Spielers zu stark steigt. Man läßt sich leicht durch vermeintlich leichte Ziele abseits der Flugroute dazu verleiten, den eigentlichen Auftrag aus den Augen zu verlieren und seine Abschußliste zu verlängern. Meist haben solche Siege aber negative Auswirkungen auf den Kampagnenverlauf. Ein wirkliches Manko von Flying Corps ist die fehlende Storyline. Zwar werden die Missionen

Das Cockpit ist voll funktionstüchtig und beschränkt sich auf wenige Anzeigen.

Piloten und Formation eines Geschwaders sollten stets neu festgelegt werden.

Angeschossene Motoren erlauben meist eine sichere Landung.

Diese unbeschriftete Karte ist das einzige Orientierungsmittel für den Spieler.

durch Zeitungsmeldungen zusammengehalten, der Einfluß der eigenen Spielerfolge auf den Missions- und Kriegsverlauf ist jedoch nicht zu erkennen. Eine persönliche Identifizierung mit seinem Spielcharakter findet also nicht statt.

Ins kalte Wasser

Um den Spieler mit den Besonderheiten der zur Verfügung stehenden Flugmaschinen bekannt zu machen, verfügt jede neuere Flugsimulation über eine integrierte Flugschule. Auch Flying Corps kann mit einer solchen Einrichtung (hier irreführend Alarmstart genannt) aufwarten, leider wurden hierfür aber nur wenige Missionen aneinandergehängt. Die speziellen und teilweise lebenswichtigen Flugmanöver der Propellermaschinen muß man sich autodidaktisch beibringen. Das sehr unterhaltsam geschriebene, gut 70 Seiten starke Handbuch hilft dabei ein wenig, etwas mehr Mühe hätte sich Rowan Software aber durchaus geben können. Immerhin zeigt die Grafik-Engine, was die britische Softwareschmiede leisten kann: auf modernen Pentium-Rechnern wird die SVGA-Grafik flüssig dargestellt, selbst wenn sich gut 20 Flugmaschinen in Sichtweite befinden. Eine Auflösung von 320*240 sollte man sich übrigens nicht antun, da man hier erst viel zu spät erkennt, ob es sich bei einem Flugzeug um Freund oder Feind handelt. Auch akustisch schöpft Rowan aus dem vollen: nicht nur jedem MG-Typ werden eigene Klangeffekte zuteil, auch die Flugzeugmotoren klingen in jeder Situation anders (und angeblich authentisch). Die Musikuntermalung, die selten und völlig unerwartet einsetzt, ist hingegen von mäßiger Qualität: die Mischung aus Klassik und Karussellmusik paßt nicht so recht zu dem kriegerischen Geschehen.

Harald Wagner ■

Statement

Mit Flying Corps darf sich Rowan Software rühmen, die momentan wohl schönste Flugsimulation zu besitzen. Aber nicht nur die ausreichend schnellen und detaillierten Grafiken sorgen beim Spieler für Laune, auch die abwechslungsreichen Flugmodelle unterscheiden das Spiel wohltuend von seinen Mitbewerbern. Alleine der fehlende Storymode nagt an der Langzeitmotivation.

Geschwindigkeitsfrage

Erstaunlich geringe Unterschiede lassen sich für die durchschnittlichen Frameraten bei den unterschiedlichen Auflösungen messen. Die Rechnerausstattung hingegen hat einen bedeutenden Einfluß auf die Bildwiederholrate und damit auf den Spielspaß. Um die Rechenleistung für höhere Auflösungen (maximal 1.600*1.200) zur Verfügung zu stellen, muß der Prozessorhersteller Intel erst noch die eine oder andere Prozessorgeneration entwickeln.

Rechnertyp Auflösung	Pentium 90	Pentium 133	Pentium 200
320*240	10	15	18
400*300	7	10	12
640*480	5	8	11
800*600	3	7	10

SPECS & TECS

VGA	Tastatur
SVGA	Maus
DOS/WIN 3.1	Joystick
WIN 95	SoundBlaster
HD 7 MB	GeneralMidi
CD 627 MB	Audio

REQUIRED
Pentium 90, 16 MB RAM, DoubleSpeed-CD-ROM

RECOMMENDED
Pentium 133, 32 MB RAM, QuadSpeed-CD-ROM

MULTIPLAYER
12 Spieler im Win95-Netzwerk, nur als Update

RANKING

Flugsimulation

Grafik	80%
Sound	75%
Handling	87%
Spielspaß	82%

Spiel	deutsch
Handbuch	deutsch
Hersteller	Rowan Software
Preis	ca. DM 100
Release	März 97

Wenn das der gute alte Admiral Nelson noch erlebt hätte: Talonsoft, bekannt geworden durch die Hardcore-Strategie-Serie „Die große Schlacht um Was-auch-immer", schippert dem Echtzeit-Trend mit einer um Authentizität bemühten Variante auf hoher See hinterher.

Age of Sail

Nackte Kanone

Die Leiste am unteren Bildschirmrand informiert u. a. über die Nation, Besatzungsstärke und -erfahrung, Geschwindigkeit und etwaige Schäden.

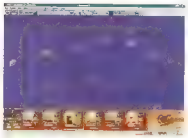

Nur nicht den Überblick verlieren: Bei größeren See-Schlachten sind Dutzende von Schiffen beteiligt.

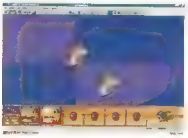

Die Reichweite der Kanonen wird durch solche „Radien" angezeigt.

Die Stadt Baltimore liegt im US-Bundesstaat Maryland und feiert in diesem Jahr ihren 200. Geburtstag. Warum wir Ihnen das erzählen? Dort befindet sich das Hauptquartier von Talonsoft. Und offenbar hat es sich mittlerweile selbst in Baltimore herumgesprochen, daß Echtzeit-Strategie derzeit schwer angesagt ist. Flugs wird die hauseigene „Battleview"-Engine so umgeschrieben, daß die Einheiten sofort auf einen Befehl reagieren und nicht erst nach Betätigen eines Buttons mit der Aufschrift „Next turn". Das genügt bereits, damit auf der Packung in fetten Lettern „3D Realtime" stehen darf. „3D" bezieht sich auf die grafische Darstellung der 2.000 (!) verschiedenen Pötte in allen Größen und Ausführungen, wie sie zwischen 1775 und 1820 eingesetzt wurden. Zu Beginn jeder der 100 Missionen wird eine blaue Fläche (unschwer als Ozean erkennbar) eingeblendet, auf der ein bis viele Segelschiffe verfeindeter Nationen verteilt sind. Durch entsprechende Manöver richten Sie die Breitseiten so aus, daß die gegnerischen Galeeren mit Kanonenkugeln beschossen werden können. Wer zuerst die Flotte des Feindes versenkt, hat gewonnen - so einfach ist das.

Mast- und Schotbruch

Age of Sail ist schnell erlernt und wird ebenso schnell uninteressant - dankbar wird jeder noch so geringfügige Wechsel der Windrichtung registriert, der Kurzweil in die Sache bringt. Wenn nicht gerade eine Kursänderung, das Hissen und Einholen der Segel oder das Nachladen der Geschütze ansteht, vertreibt man sich die Zeit bis zum nächsten Schuß vor den Bug z. B. mit dem Raus- und Reinzoomen der Karte. Oder man beobachtet die nett animierten und mächtig authentischen Schiffchen, deren aktueller Zustand bereits optisch ersichtlich ist. Bei einem Treffer rumpelt's dann auch akustisch im Gebälk, und Prozentwerte informieren u. a. über die Schäden an Segeln und Aufbauten.

Petra Maueröder

Statement

Age of Sail ist wie Pirates! - nur halt ohne Schatzsuche, Schwertduelle, Wirbelstürme, Handel, Mit-der-Gouverneurstochter-Flirten und wochenlangen Spielspaß. Historisches Schiffeversenken pur eben. Trotz Kampagnen (Aneinanderreihung von Missionen) und Szenario-Editor: Spätestens nach ein paar Stunden geht der Spielspaß mangels Abwechslung vollends über Bord.

Die Pfeile vor jedem Schiff zeigen die eingeschlagene Richtung an. Kleine Icons auf jeder Seite illustrieren die Art der geladenen Kanonenkugeln.

SPECS & TECS

VGA	Tastatur
SVGA	Maus
DOS/WIN 3.1	Joystick
WIN 95	SoundBlaster
HD 20 MB	GeneralMidi
CD 311MB	Audio

REQUIRED
486 DX33, 8 MB RAM
DoubleSpeed-CD-ROM

RECOMMENDED
Pentium 75, 16 MB RAM
QuadSpeed-CD-ROM

MULTIPLAYER
Modem (2 Spieler),
Nullmodem

RANKING

Strategie

Grafik	55%
	80%
Handling	75%
Spielspaß	44%

Spiel	englisch
Handbuch	englisch
Hersteller	empire
Preis	ca. DM 90,-
Release	Februar '97

FUN Compilation

Aller guten Spiele sind 3

3 x SPIELSPASS zum Preis von einem

FUN COMPILATION VOL.1

86% Power Play

EA SPORTS

87%

81% PC Games

3 TOPSELLER DEUTSCHE VOLLVERSION

Grüner Golfplatz, Faszination Weltraum und heiße Kisten vereint in der

FUN COMPILATION VOL.1

GOLFEN - auf europäischen Plätzen gegen Weltklasseprofis!

ENTDECKEN - auf der Enterprise in unbekannten Galaxien!!

FAHREN - über Stock und Stein: rasante Rallyes!!!

AB FEBRUAR IM HANDEL

SOFTWARE 2000

© 1997 Software 2000. Alle Rechte vorbehalten.

BotSoccer

Ausgespielt

Immer wieder versuchen unbeirrbare Softwarehäuser, mit einer Erweiterung der Fußballregeln das Genre der Sport- und Actionspiele völlig neu zu definieren. Doch wer ob der bunten Grafiken, der neuen Spieler und Regeln das Gameplay vergißt, hat nur wenige Chancen auf einen Kassenschlager.

Im Prinzip liegt BotSoccer, das vom Werbespielhersteller Caps entwickelt wurde, ein angenehm einfaches und gut spielbares Regelwerk zugrunde. Zwei Mannschaften mit jeweils vier Spielern versuchen, auf einem rechteckigen Spielfeld einen Ball in das jeweils gegnerische Tor zu treten. Fouls, Abseitspositionen etc. sind ein wichtiger Schlüssel zum Erfolg und werden dementsprechend nicht geahndet. Die Zusammenstellung des Teams obliegt dem Spieler, der seine Aufstellung - sofern es der Geldbeutel erlaubt - mit den unterschiedlichsten Robotertypen variieren kann. In der Transferliste finden sich langsame Schlägertypen ebenso wie schnelle Ballkünstler. Mit der richtigen Mischung kann man seine Erfolgschancen schnell in die Höhe setzen. Leider hängt die technische Realisierung der Spielidee um einiges hinterher: die Steuerung der Roboter fiel völlig unpräzise aus, auch wird der Ball nicht immer in Schußrichtung abgespielt - gerade beim Torwart eine ärgerliche Angelegenheit, wenn dieser völlig unbedrängt den Ball nach hinten ins Tor spielt. Laut Handbuch läßt sich mit einem einfachen Knopfdruck der aktuell gesteuerte Spieler wechseln, in der Praxis kommt jedoch nur die Automatik zum Zug. Diese gibt den Fokus unabhängig von der aktuellen Spielsituation stets dem am nächsten zum Ball stehenden Spieler - da dies ständig wechselt und die Markierung des aktuellen Spielers kaum erkennbar ist, weiß man nie so genau, welche Figur man gerade steuert.

Die einzelnen Robotertypen werden im Handbuch leider nicht erläutert.

Trotz SVGA-Auflösung läßt sich auf dem Spielfeld nur wenig erkennen.

Die Startaufstellung bestimmt der Computer - wobei er auch unbewegliche, nur als Torwart geeignete Figuren an den Anstoßpunkt stellt.

Künstliche Intelligenz

Auch sonst herrscht auf dem Bildschirm trotz der wenigen Spielfiguren ständiges Chaos. Der Ball und kleinere Spielfiguren werden oftmals von Mitspielern überdeckt, außerdem wird die festgelegte Verteidigungsaufstellung kaum beachtet. Während eines Angriffs rennen die computergesteuerten Mitspieler munter im Kreis umher oder bleiben einfach nur stehen: ein vorausschauendes Mitlaufen der Spielfiguren war nur in Ausnahmefällen zu erkennen. Von der angeblichen Lernfähigkeit der Spielfiguren war auch nach Stunden des Spielens nichts zu bemerken. Wohl nicht von ungefähr läßt sich ein einmal gestartetes Spiel nicht mehr abbrechen, der Spieler kommt so zwangsläufig in den Genuß zweier Halbzeiten zu je vier Minuten.

Harald Wagner ■

Statement

Aus der wenig originellen, aber dennoch guten Spielidee hat Caps einfach zu wenig gemacht. Die ungenügende Steuerung und die einfallslose Computer-Intelligenz lassen BotSoccer an die Anfänge der Fußballsimulationen erinnern. 1997 erwartet man von einem actionorientierten Sportspiel einfach mehr, man sollte wenigstens einen genauen Überblick und ein Minimum an Einflußmöglichkeit auf die Vorgänge auf dem Spielfeld haben.

SPECS & TECS

VGA	Tastatur
SVGA	Maus
DOS/WIN 3.1	Joystick
WIN 95	SoundBlaster
HD 35 MB	GeneralMidi
CD 186 MB	Audio

REQUIRED
486DX4/100, 8 MB RAM, SingleSpeed-CD-ROM

RECOMMENDED
Pentium 133, 8 MB RAM, SingleSpeed-CD-ROM

MULTIPLAYER
keine Netzwerkoption

RANKING

Sportspiel

Grafik	65%
Sound	50%
Handling	20%
Spielspaß	25%

Spiel	deutsch
Handbuch	deutsch
Hersteller	NBG Verlag
Preis	ca. DM 79,80
Release	Februar 97

VERSAND 99

Jetzt anrufen und bestellen: (0 24 03) 21 88
Öffnungszeiten: Mo - Fr: 10.00 - 18.00 Uhr, Sa: 10.00 - 13.00 Uhr
Versand 99 GmbH · Bergrather Straße 16 a · 52249 Eschweiler
Internet: http://www.Versand99.com

IBM/PC CD-ROM

11th Hour V 29.99
3D Ultra Pinball V 28.99
3D Ultra Pinball 2 A 68.99
3 Skulls of the Toltecs A 78.99
1942: Pacific Air War A 29.99
4-4-2 Fußballfits V 59.99
Access the Xtras V 29.99
Aces Collection A 39.99
(Aces over Europe/Luft-Pazifik und Red Baron)
Aces of the Deep V 39.99
Aces over Europe A 24.99
ADI Lernprogramme für Kinder V 68.99
Air Power V 34.99
Airraffle V 62.99
Agent X01 A 24.99
Age of Rifles: Das Gewehr V 77.99
AH-640 Longbow V 79.99
Art-640 Longbow Flash Point Korea V 45.99
Albion V 34.99
Assassins E 69.99
Asterix Trilogy V 75.99
Attack WWII 95 A 76.99
Ancient Empires V 62.99
Anvil of Dawn V 74.99
Apache Longbow V 44.99
Arco 51 WWII 95 A 76.99
Autoroad Fast V 35.99
Autoroad Fast 2 V 79.99*
Azazel Rage A 67.99
ATF US IT Fighters V 49.99
ATF Delta Force Fighter V 44.99
Atlantis A in vorb
Azrael's Tear V 69.99
Bad Mojo V 44.99
Bagbusters Pluch A 74.99
Battle Isle V 29.99
Battlecruiser 3000 AD V 64.99*
Battle Isle 3 WINS 1-/WIN95 V 39.99
Battle Race A 79.99
Bellum A 76.99
Behave at Random V 24.99
Believe in Santa A 75.99
Birthright WIN V 68.99
Bleng Spec Edition V 44.99
Big Red Racing V 29.99
Blutforge CI V 29.99
Blade A in vorb
Brain Machinehead V 73.99

DIABLO
DEUTSCHE VERSION
DM 79,99

Blackfire A 51.99
Blackjack 2 A 59.99
Blood & Magic A 82.99
Blue Ice V 76.99*
Bubble Bobble V 59.99
Bundesliga Manager Prof. 2.0 V 69.99
Bundesliga Manager 97 V 69.99
Burning Steel A 29.99
Caesar III WIN95 V 54.99
CD Pinball Construction Kit A 63.99
Chessmaster 5000 V 69.99
Chewy - Flucht von F5 V 53.99
Christoph Kolumbus V 19.99
Chronicles of the Sword V 74.99
Civilization 2 V 28.99
Civilization 2 zusätzlich V 39.99
Civil War General V 75.99
Clusiii V 76.99
Colonization V 29.99
Command & Conquer Collection WIN95 V 79.99
Command & Conquer Gold V 69.99
Command & Conquer 2 Red Alert E/V 89.99
Red Alert Leveleditor V in Vorb
Red Alert - CC1 Level A 24.99
Command & Conquer Mess. Disk V 29.99
Command Companions (C-C Level) V 27.99
Command&Conquer Jumped II V 29.99
Conquest of the New World V 44.99
Conquest A.D. 1086 V 79.99
Creatures Shock V 24.99
Creatures WIN 95 V 67.99

Crusade V 24.99
Crusader - No Remorse V 29.99
Crusader - No Remorse V 29.99
Cybersim 2 V 76.99
Cyberstorm WIN95 V 79.99
Cyberstorm WIN V 79.99
D V 34.99
Daedalus Encounters V 69.99
Daggerfall V 76.99*
Das Schwarze Auge 1 V 27.99
Das Schwarze Auge 2 V 27.99
Das Schwarze Auge 3 V 39.99
Dawncon Tennis A 83.99*
Dawncon USA A 76.99
Deathlock A 78.99
Death Enemie A 53.99
Death Rune A 74.99
Demonworld V in Vorb
Der Dunkelschuh V 35.99
Der Patrizier V 74.99
Der Patrizier 2 V 33.99
Der Planer + Extra V 19.99
Der Planer 2 V 79.99
Der Planer 2 Mission CD V 29.99
Die Prouzzent V 74.99
Diggers V 74.99
Discant 2 A 44.99
Destiny V 69.99
Destruction Derby V 69.99
Destruction Derby 2 A 76.99
Die Pinnacle Asche V 82.99
Diablo WIN 95 V 76.99
Diablo WIN 95 V 79.99
Die Fugger II V 49.99
Die Hohle Erweiterung V 19.99
Die große Schlacht in der Arkenmer- V 69.99
Die große Schlacht um Gehrabug V 69.99
Die große Schlacht um Worwhor V 69.99
Die Nibelungen Saga V 19.99
Die Siedler V 29.99
Die Siedler 2 V 69.99
Die Siedler 2 Mission CD V 29.99
Die total verrückte Bytjer V 39.99
Dogz / Cats Screensaver V 29.99
Dragon Lore II V 71.99
Descworld V 29.99
Descworld2 V 83.99
Dungeon Keeper (DOS u. WIN 95) V 73.99*
Earthsiege V 39.99
Earthsiege 2 WIN95 - Skyforce V 75.99
Earthworm Jim WIN95 V 49.99
Earthquake - Level CD A 24.99
Ecstatica 2 A 76.99*
Elektro-Lego-Montage V 15.99
Elisabeth 1 V 69.99
Extreme Games V 53.99
F1 Manager 96 V 73.99
Fable V 83.99
Formel 1 V 69.99
Fantasy General V 29.99
Final Attack V 68.99
Final Racing A 55.99
Fields of Glory V 29.99
Fifa 95 Classics V 19.99
Fifa Soccer 97 V 73.99
Fighting WIN95 V 59.99
Fire & Ebeel V 54.99
Flight Commander V 9.99
(Pilot Pack für X-Wing & TIE Fighter Defender + Wings of Glory)
Flight of the Amazon Queen V 24.99
Flight Unlimited V 39.99*
Flugsimulator WIN95 V 76.99
Formula One Grand Prix V 24.99
Formula One Grand Prix 2 V 87.99
F-22 Lightning II V 79.99
Frankenstein V 34.99
Fraktor Phrikos V 74.99
Fritz 3 V 69.99
Fritz 4 V 129.99
Fifa Weltpokalgroßmeister WIN95 V 94.99
Fifa Action Fussy V 69.99
Fifa Boxing Family V 49.99
Fifa Designer V 71.99
Fifa Europa 2 V 69.99
Fifa Flight Adventures 1 A 65.99
Fifa Flight Comb. Swit A 63.99
Fifa Flight Navy A 44.99
Fifa Great Airlines A 49.99
Fifa Rekordflugzeuge A 49.99
Fifa Russische Jet 911 A 69.99
Fifa Swiss Aircraft Coll A 54.99
Fifa Szenerie-Object Designer A 85.99
Fun & Games V 79.99
FX Fighter A 25.99
FX Fighter Turbo A 66.99
Gabriel Knight V 29.99
Gabriel Knight 2 V 29.99
Game BOX - enthält 50 Spiele A 44.99
Gencor Wars US-Version A 64.99
Gene Machine A 64.99
Genx Wars V 73.99
Gippsnet 1 V 79.99
Gratillis 1&2 V 24.99

Gobliins 3 V 24.99
Golden 10 - Sonderausstattung V 39.99
Golden Gate Killer V 75.99
Grand Prix Manager 2 Spec. Ed V 69.99
Great Bur V 59.99
Hand of Fate - Kyrandia 2 V 24.99
Hanse V 33.99
Hardball 5 V 79.99
Heimlich Wins V 79.99
Heroes of Might and Magic II V in Vorb
Heroes of Might & Magic A 54.99
Hexagon Kartell V 69.99
Hind V 68.99
Hollywood Pinball V 79.99
Hollyday Island V 83.99
Hugo 4 V 63.99
Quest for Glory V 68.99
Incubation V 24.99
Inca Collection (Inca 1&2&Audio CD) V 39.99
Indy Car Racing V 24.99
Indy Car 2 DOS A 29.99
Indy Car 2 DOS + WIN A 39.99
International Tennis Open V 79.99
Iron Man xo Manowar A 67.99
Jagged Alliance V 35.99
Jagged Alliance Deadly Games V 74.99
Jagged Alliance Deadly Games US V 99.99
Jedi Knight A in vorb
Jetfighter 3 V 75.99
John Madden NFL 97 V 73.99
Karma V 75.99
KKL 696 V 39.99
Kingdom of Magic V 74.99
King's Quest 6 A 24.99
King's Quest 7 A 84.99
King's Quest Collection (1-6) V 39.99
KKND Krush Kill 'N Destroy V 39.99*
Kyrandia 3: Malcolm's Revenge V 24.99
Labyrinths of Time A 19.99
Lands of Lore V 24.99
Lands of Lore 2 V 74.99
Larry 7 V 75.99
Larry Collection Teil 1,2,3,5 A 39.99
Last Dynasty V 24.99
Lemmings 1+2+3 DOS V 29.99
Lighthouse WIN V 75.99
Links LS V 92.99
Links Icon North A 9.99
Little Big Adventure V 29.99
Lords of the Realm 2 V 74.99
Lost Eden V 24.99
Lucas Arts Classic Collection V 39.99
(Indiana 1&2, Fate Freed Hear, Secret Weapo o.t.)
Lucas Arts Top Adventures
(Day of the tentacle, Indiana Jones 4 and Monkey Island 2)
Magic Carpet V 79.99
Magic Carpet Classics incl. Data V 29.99
Magic Carpet 2 V 45.99
Magic the Gathering WIN95 A 89.99*

MASTER OFORION II
ENGLISCHE VERSION
DM 69,99

Martina Racing V 27.99
Master of Orion 2 V 85.99*
Master of Orion A 69.99
M.A.X. A 79.99
Machiavelli 2 - Mercenaries V 89.99
MDK V 89.99
Megapack 6 A 87.99
(Robo of master up, Panzer General 2, Kyrandia 3, Jetfight 3d, X-F, Warcraft, Lure, Action Soccer, Super Street Fighter, Death Gate, Russian)
Megarace 2 A 29.99
Might and Magic Trilogie V 39.99
Mikrosplay V 29.99
Monthy Pyton's Complete Waste of
Monthy Pyton's Quest for the Holy...
Monthy Pyton's Meaning of
Mortal Kombat Trilogy A 74.99
Mortis X A 74.99
Myst V 65.99
Nascar Racing A 76.99
Nascar Racing II A 79.99
Nascar Track Pack A 16.99
Net Heat Speed Ltd. Edition V 79.99
Nemesis The Wizards Adventure V 76.99
Nihilist A 66.99
NHL Eishockeyclub 97 A 67.99
NHL Hockey 95 Classic V 34.99
NHL Hockey 96 V 34.99
NHL Hockey 97 V 73.99
Offenes Fußballmanager V 54.99
(nur für Buyers Satisfaction 04 ert.)
Olympic Games A 68.99
Olympic Soccer A 62.99
Organic Art (Bildschirmschoner) V 54.99
Pacific General E 76.99
Outpost V 34.99
Panzer Dragoon A 76.99
Panzer General WIN95 V in Vorb
PBA Bowling A 54.99
PC Games Chart 2 A 24.99
Perfect General 2 V 79.99
PGA 486 Classic A 64.99
PGA Tour Golf 96 V 74.99
PGA Tour Golf Data Sawgrass A 34.99
PGA Tour Golf Data Wgpenburg A 24.99

PGA Tour Golf Data Oxford A 39.99*
Phantasmagoria (7 CD's) E/V 81.99
Phantasmagoria II A 79.99
Phantasmagoria II V in Vorb
Pinball Dreams V 29.99
Pizza Connection V 19.99
Police Quest Collection Teil 1-4 E 39.99
Police Quest SWAT V 69.99
Powers: Corruption & Lies V 36.99
(Seventh a Small Sky, F-14 Fleet Defender, Jets)
Powerstreet V 89.99
Powerhouse V 34.99
Poppen, Perlen und Pistolen V 69.99
Prisoner Classic V 29.99
Psy Pinball - Pin Wiz A 29.99
Quest for Fame Win V 29.99
Quest for Glory Collection V 39.99
Railroad Tycoon 97 V 73.99
Ran Trained Compilation V 39.99
Raptor Call of the Shrike V 49.99
Reckless of the Haunting V 79.99
Rebel Assault V 35.99
Rebel Assault 2 V 84.99
Rebellion A in vorb
Red Baron 2 V in vorb
Rollercoast A 59.99*
Road Warrior A 59.99
Rosenkrieg V 24.99
Rosenkrieg Fan WIN95 V 74.99
Revolution X A 29.99
Riddle of Master Lu V 76.99
Rage V 79.99
Risiko V 76.99
Rise 2: The Resurrection A 34.99
Rival Reich A 59.99
Road Warrior A 59.99
Rosenkrieg V 24.99
Rosenkrieg Fan WIN95 V 74.99
Schicksalsweg Assault WIN95 V 75.99
Schleichfahrt V 69.99
Scorcher V 69.99
Seal Legends V 79.99
Secrets of Luxor V 93.99
Sega Rallye V 76.99*
Shadow: World of Soccer 96/97 V 55.99
Shadow V 89.99
Shannara V 74.99
Shellshock V 74.99
Shivers Classic V 24.99
Shockwave Assault WIN95 V 75.99
Silent Hunter V 69.99
Silent Hunter Patrol CD A 39.99
Silent Thunder WIN 95 + WIN 3.1x V 39.99
(Red Fly Zer Power and Rain Tower-
Sim Cante V 76.99*
Sim City 2000 Collection DOS u WIN V 91.99
(WIN-Version: Windows Städte London, Venedig, Sydney
Sim City 2000 Network V 91.99
Sim Town V 76.99
Sim Town V 65.99
Simon The Sorcerer V 69.99
Sonic CD WIN 95 V 69.99
Space Bucks WIN V 62.99
Space Hulk WIN 95 A 73.99
Space Jam A in vorb
Space Marines V 34.99
Space Quest 4 V 24.99
Space Quest 6 - Roger Wilco V 24.99
Space Quest Collection (1-5) V 34.99
Speed Rage V 39.99
Spell V 61.99
Star Control 3 A 79.99
Starfighter 3000 V 34.99
Star Gemini V 69.99
Star Trek, 25th Anniversary V 29.99
Star Trek Academy V 39.99
Star Trek A Final Unity V 39.99
Star Trek: Deep Space Nine A 29.99
Star Trek: Generations A in vorb
Star Trek: Judgement Rites A 29.99
Star Trek, Klingon A 29.99
Star Trek Warner Set A 63.99
(mit Interaktiv Manual)
Star Wars Collection V 54.99
(X-Wing, Rebel Assault - Star Wars Screen Saver)
Steel Panthers V 29.99
Stein Panthers 2 V 69.99*
Stonekeep V 39.99
Strategiewelten V 59.99
(Masterkey, Jagged Alliance, Konan Deluxe)
Strike Boss V 55.99
Strike Commander Classic A 29.99
Syndicate Plus Classic V 29.99
Syndicate Wars V 73.99
Syndicate Classic V 19.99
T-MEK A 74.99
Tanz Mania - SEC A 29.99
Terminator Skynet V 39.99
TFX EF2000 Spec Ed. Incl. Tacticom+ Kapse V 83.99
TFX Tacticom V 36.99
TFX Tacticom 2 V 79.99
The Incredible Machine V 24.99
Theme Park Classic V 29.99
Theme Hospital V 73.99*
This Means War WIN95 V 72.99
Thunderstrike 2 V 74.99
Thunderscape V 49.99
Tie Fighter V 77.99
Tilt V 24.99
Time Commando V 73.99
Time Gate Knight's Chase V 14.99
Time Paradox V 83.99
Timelapse V 29.99
TNN Pro Fishing A 69.99
Tomb Raider V 68.99
Toonstruck A 68.99
Tonis s Passage V 74.99
Touche 3/4 - Musketeer V 34.99
Toy Story V 89.99
Transport Tycoon + World Editor V 79.99
Trash It V 79.99*
Trivial Pursuit V 74.99
Trophy Bass Fishing E 75.99
Trophy Bass Fishing 2 E 68.99
Tunnel B1 V 83.99
Typhoon BOS & WAMHPS A 73.99
Ufo A 29.99
Ultimate Mix V 69.99

Ultima Underworld 1&2 A 19.99
Ultra Pack 2 A 82.99
Under Pressure A 73.99
Urban Runner (Last in Town) V 62.99
US Navy Fighter Gold V 29.99
US Navyfighter 97 V 79.99*
versailles 1685 V 69.99
Virtua Fighting The Strategy of A 68.99
Virtua Cop WIN95 A 76.99
Virtua Fighter WIN95 A 74.99
Virtuoz Pool A 39.99
Virtual Snooker A 44.99
Wages of War US 109.99
War College A 64.99
Warcraft 2 Spec. Edition V 83.99
Warcraft 2 Expansion V 27.99
Warcraft 2 Mone War Level CD V 27.99

Weatherman im Schnee... WIN95 V 49.99
Warwind WIN 95 V 79.99
Welcome to the Future A 85.99
Werewolf vs. Comanche V 79.99
Westcott Compilation V 49.99
(Kyrandia 1-3, Dune 2, Lands of Lore)
White Lives Compilation A 59.99
(Indy Car Racing + Tesla Pack, Super Karo, F1 GP)
Williams Grandest Arcade A 53.99
Williams Compilation Arcade Classic A 69.99
Wing Commander 2 Classic V 39.99
Wing Commander 3 Classic V 54.99
Wing Commander Klacte Saga V 54.99
Winskur mit Spracheingabe V 99.99
Wipeout 2097 A 76.99
Wolfpack V 24.99
Woodruff WIN 3.1 V 24.99
Worms Data Reinforcements V 39.99
Worms Spec. Edition V 69.99
WWF in your House A 76.99
WWF Wrestlemania A 34.99
X - Car V 24.99*
X-Wing Collection erweitert V 35.99
X-Wing vs Tie Fighter A in Vorb
Yaffaxe A 29.99
Z - Das Extrembringerspiel A 74.99
Directors Cut A 13.99
Zum Niemals Lachen Jetzt am Kuhl A 29.99

SCHNELL BESTELLEN!

ANGEBOTE NUR SOLANGE VORRAT REICHT.

CD-SUPERSONDERANGEBOTE

30 Lemmings A24,99
Air Power A34,99
Conquest of the New World ...V44,99
Crusader - No Remorse ...V29,98
Destruction Derby ...A29,99
Ecstatica A24,99
Fantasy General V29,99
Flight Compilation ..... A 9,99
Links Troon North ..... E 9,99
Mad Waves - Ecstatica 2 ..... V39,99
Magix Music Maker 2.0 ...V69,99
Magix Sample CD's Je ...X34,99
Megarace 2 ..... V29,99
Need for Speed V49,99
Oldtimer ..... V 9,99
Pro Pinball the Web ...V29,99
Nocturnal Classics 3,99
Panzer General 2 WIN ...A34,99
Rayman A34,99
Time Gate A14,99
Top Gun A24,99
Wing Commander 4 ...V84,99

Der Versand erhebt ausschließlich per Nachnahme. Die Versandkosten betragen innerhalb Deutschlands bei Nachnahme DM 8,99 zzgl. Zahlkartengebühr (DM 3,-). Schweizerische Lieferungen bis DM 250,- mit Versandkosten.
Bei Annahmeverweigerung berechnen wir eine Kostenpauschale von DM 20,-.
Irrtum und Preisänderungen vorbehalten. Diese Preisliste ersetzt alle vorherigen. Stand siehe diese Zeitungsauflage.
Achtung: Ladempreise werden ab!
Bestellannahme
Mo.-Fr. 10.00 - 18.00 Uhr
Fordern Sie noch heute **kostenlos und unverbindlich** unseren aktuellen Katalog an. **Darin enthalten ist auch ein reichhaltiges Angebot an Joysticks und Hardwarezubehör**
Tel.: (0 24 03) 21 88
Fax: (0 24 03) 3 53 91
E-MAIL: Versand99GmbH@t-online.de

(D) Komplett deutsche Version (A) deutsche Anl. (E) englische Anl. (V) mehrsprachig/teilerbs

Nach Druckle.ung. nicht alle Spiele werden von uns selbstverständlich nicht mehr verliefert

NBA Live 97

Korbleger

Ein Nachfolger eines kommerziell erfolgreichen Spiels wird meist mit Argusaugen begutachtet, denn allzu oft handelt es sich nur um einen Aufguß, mit dem die schnelle Mark verdient werden soll. Diesen Vorwurf braucht sich NBA Live 97 allerdings genausowenig gefallen lassen wie NHL Hockey 97 und FIFA Soccer 97. Die kanadische Spieleschmiede EA Sports hat sich auch bei diesem Titel wieder einmal selbst übertroffen.

Wenn EA Sports eine neue Version eines ihrer Referenztitel auf den Markt bringen, machen sich die Veränderungen in der Regel erst im Detail bemerkbar. In erster Linie ist bei NBA Live 97 natürlich die neue Grafik-Engine auffällig, aber auch in vielen anderen Punkten wurde kräftig gefeilt.

Von Optionsvielfalt läßt sich bei NBA Live 97 eigentlich nicht mehr sprechen, vielmehr handelt es sich fast schon um eine Optionsflut. Das Regelwerk läßt sich über zehn verschiedene Menüpunkte dem individuellen Geschmack anpassen. Bevorzugt man beispielsweise eine ruppigere Gangart, so kann man das Eingreifen der Schiedsrichter (für Offensiv- und Defensivfouls getrennt) in sechs Schritten zurückschrauben oder gar ganz abschalten. Ob man sich beim Passen und Werfen vom Computer unterstützen lassen möchte, kann jeder Spieler für sich entscheiden - das gilt übrigens auch für die Aktivierung der „Special Moves", über die alle bekannten Stars verfügen. Eine sehr schöne Option ist die Zeitlupe nach einem Korberfolg: in sechs Stufen läßt sich festlegen, wie spektakulär eine Aktion sein muß, damit sie der Computer als „wiederholenswert" erachtet. Obwohl sich das recht zweifelhaft anhört (wie kann schon ein Computer beurteilen, wann es sich um eine sehenswerte Aktion handelt und wann nicht?), funktioniert dieses System in der Praxis überraschend gut. Ein zusätzlicher Motivationsschub, besonders attraktiv zu spielen, ist voll und ganz gegeben.

Sean Kemp und Detlef Schrempf kommen einen Schritt zu spät, der Rebound landet schließlich im Netz.

Kinderleichte Steuerung

Das Gameplay hat sich im Vergleich zum ohnehin schon

Noch 18 Sekunden bleiben den Chicago Bulls, um den Ball Richtung Korb zu werfen. Ron Harper sucht einen anspielbaren Mitspieler, Longley läuft sich bereits an der Seite frei. Sobald der lange Australier per Handbewegung den Ball fordert, sollten Sie zu ihm passen. Das Resultat ist meist ein sehenswerter Dunk - allerdings besteht auch die Gefahr, daß ein gegnerischer Spieler den Ball abfängt.

überragenden Vorgänger kaum geändert. Wie bei fast allen Sportspielen empfiehlt sich auch hier der Einsatz eines Joypads mit vier Feuertasten, um die neben „Wurf" und „Paß" zur Verfügung stehende Funktion „Turbo" nicht über eine umständliche Verknüpfung aktivieren zu müssen. Wer zu zweit gegeneinander antreten möchte, sollte sich jedoch darüber im klaren sein, daß die Belegung von drei Tasten bei zwei Joypads nur mit einem Gravis GrIP möglich ist - mit Hilfe einer konventionellen Weiche können nur zwei Tasten angesprochen werden. Diese Probleme tauchen bei einem Netzwerk- (bis zu acht Spieler) oder Modem-Match (zwei Spieler) natürlich nicht auf - hier kann jeder auf sein eigenes Pad zurückgreifen.
Wenn diese Voraussetzungen geschaffen sind, steht packenden Partien allerdings nichts mehr im Wege. Vor allem schnelle Kombinationen sind nun völlig problemlos möglich, hebt ein freistehender Mitspieler doch gut sichtbar die Hand. Steht ein Spieler in der Nähe des Korbes und fordert den Ball mit einer Handbewegung, so kann eine Direktabnahme versucht werden, indem kurz nach dem Paß die Wurftaste gedrückt wird: das Resultat sind spektakuläre Sprünge und sehenswerte Dunks.

Moderater Schwierigkeitsgrad

Der Schwierigkeitsgrad von NBA Live 97 läßt sich dem eigenen Können anpassen. Als „Rookie" gewinnt man fast jede Partie, bei „Allstar" wird`s schon schwieriger - vor allem, wenn man mit allen Regeln spielt. Das liegt zum einen an der verbesserten künstlichen Intelligenz der Gegenspieler, zum anderen an der Computerunterstützung bei Würfen und Pässen, die bei höheren Spielstufen nach und nach wegfällt.
In der Halbzeitpause - und natürlich auch vor und nach den Spielen - können Statistiken abgerufen werden, die entweder einzelne Spieler oder die gesamte Mannschaft betreffen. Auf diese Weise läßt sich der Aufstellung noch

Die Kamera hinter dem Korb verschafft bei einigen Situationen mehr Übersicht. Hier zieht McIlvane, der Center der Sonics, zum Korb.

Ladezeiten

Der einzige Kritikpunkt, der bei NBA Live 97 etwas stärker ins Gewicht fällt, dreht sich rund um das Thema Ladezeiten. Will man nur wenig Festplattenspeicher opfern, so können die extrem langen Wartezeiten schnell den Spielspaß trüben. Hier eine kleine Gegenüberstellung (getestet wurde auf einem Pentium 166 mit 32 MB RAM und 10x-CD-ROM)

	Hauptmenü ➡ Statistiken	Spielervorstellung ➡ Spiel
2,59 MB	9s	26s
51,5 MB	3s	14s
74,3 MB	2s	10s

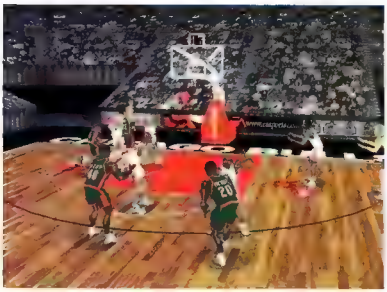

Die individuellen Merkmale der Topspieler wurden ebenfalls berücksichtigt: In der Mitte sehen Sie Dennis Rodman von den Chicago Bulls.

Nach einer bestimmten Aktion wird die dazugehörige Statistik eingeblendet: Philadelphia hat zwei Steals mehr auf dem Konto als New Jersey.

der letzte Schliff verleihen. Apropos „letzter Schliff": Auch das persönliche Grundwissen in Sachen NBA läßt sich mit diesem Spiel erheblich aufbessern, denn nach jedem zweiten Viertel wird eine Frage gestellt, die dann nach dem dritten Viertel beantwortet wird.
Ein nettes Gimmick, das vor allem im Zwei-Spieler-Modus zu heftigen Diskussionen führen kann...

Basketball-Action live erleben

Grafisch läßt EA Sports die Puppen tanzen. Die bereits aus FIFA Soccer 97 und NHL Hockey 97 bekannten Techniken „Motion Capturing" und „Motion Blending" kamen auch bei NBA Live 97 zum Einsatz. Aufgrund dieser Verfahren wirken die Bewegungsabläufe äußerst realistisch, die Illusion einer Fernsehübertragung ist

Statistiken

Wie alle Sportspiele von Electronic Arts verfügt natürlich auch NBA Live 97 über zahlreiche Statistiken und Auswertungen. Gerade diese Funktionen werden vor und nach den Spielen immer wieder gerne genutzt, um herauszufinden, wer über die gesamte Saison hinweg die besten Ergebnisse erzielt hat.

TEAM-INFO
Auf der amerikanischen Landkarte kann bei diesem Menüpunkt das gewünschte Team herausgepickt werden.

TABELLE
Die Tabelle der verschiedenen Divisions und Conferences gibt Aufschluß über den momentanen Stand in der Saison.

SPITZENREITER
Die Topspieler der Saison werden hier zusammengefaßt. Es kann nach verschiedenen Kriterien sortiert werden.

SPIELER
Hier können einzelne Spieler unter die Lupe genommen werden, um festzustellen, ob sich vielleicht ein Trade lohnt.

TEAM-STATISTIKEN
Bei dieser Auswertung können Teams verglichen werden. Standardmäßig wird immer der nächste Gegner angezeigt.

SPIELER-STATISTIKEN
Die Spieler einer Mannschaft im Überblick. Hier können bei einem Formtief auch Positionswechsel vorgenommen werden.

fast perfekt. Dazu tragen die feinen Texturen natürlich einen großen Teil bei, lassen sich doch selbst Namen und Vereinsabzeichen auf den Trikots der Spieler erkennen.
Dabei wurde den Stars der NBA besondere Aufmerksamkeit geschenkt: Dennis Rodman läßt sich aufgrund seiner eigenwilligen Haarpracht genauso leicht identifizieren wie Shaq O'Neal, der sich durch eine stämmigere Figur von seinen Kollegen abhebt.
Zu kleineren Polygonfehlern kommt es lediglich bei der Zeitlupe: da greift einmal eine Hand neben den Ball oder ein Paß landet im Gesicht eines Spielers. Während des Spiels machen sich diese Ungenauigkeiten aufgrund der hohen Geschwindigkeit kaum bemerkbar, es handelt sich also um durchaus verzeihbare Schnitzer. Zum Stichwort Geschwindigkeit: NBA Live 97 verfügt über drei verschiedene Auflösungsmodi und Detailstufen. Wer die bestmögliche Darstellung genießen möchte, sollte schon über einen Pentium 133 mit 32 MB RAM verfügen. Wer einen schwächeren Rechner besitzt, muß sich mit ein paar Details weniger zufriedengeben.
Die Anzahl der Perspektiven wurde noch einmal verringert, da die meisten der insgesamt 16 Kamerawinkel der Vorgängerversion von den Spielern kaum genutzt wurden. Übriggeblieben sind acht wirklich spielbare Ansichten, die sich sowohl über Funktionstasten als auch über ein eigenes Menü ansteuern lassen. Der Clou: jede Perspektive läßt sich auch noch in sechs Stufen zoomen, so daß NBA Live 97 immer perfekte Übersicht bietet - eine Option, die nicht einmal FIFA Soccer 97 und NHL Hockey 97 aufweisen.

Vor und nach dem Spiel

Die Präsentation vor und nach dem Spiel ist ebenfalls von gewohnt hoher Qualität: in Bezug auf die Spielerdaten wurden alle Änderungen bis zum 25. September 1996 berücksichtigt, lediglich Michael Jordan und Charles Barkley werden die Fans vermissen - diese beiden Top-Spieler haben leider Exklusiv-Verträge.
Die einzelnen Menüs und Statistikfenster werden bei der 97er Version in einem grelleren Design mit reichlich Graffiti präsentiert. Zusammen mit den funkigen Songs, bei denen auch mit Gitarrenriffs nicht gespart wird, ergibt sich so eine hervorragende Atmosphäre. Die deutsche Sprachausgabe hinterläßt ebenfalls einen hervorragenden Eindruck, allerdings hätte man sich beim Ingame-Kommentar ein wenig mehr Mühe machen können. Ein „3 Punkte durch die Nummer 11" wirkt auf Dauer etwas eintönig, die Nennung des Spielernamens wäre noch ein echter Pluspunkt gewesen. Wesentlich besser sind hier die Soundeffekte gelungen: das Aufprallen des Balls und das leise Quietschen der Sportschuhe lassen sich wahrscheinlich kaum noch besser realisieren.

Die klassische Ansicht aus der isometrischen Perspektive wird wohl die meisten Spieler ansprechen. Hier gibt es im 2-Spieler-Modus auch die wenigsten Ungerechtigkeiten bezüglich der Übersichtlichkeit.

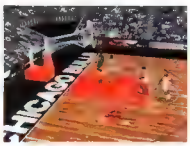

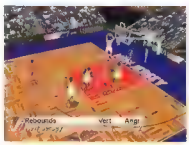

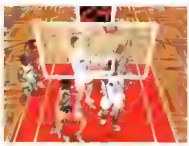

Spektakuläre Aktionen heben die NBA von allen anderen Basketball-Ligen ab. Hier sehen Sie einige Dunks und Rebounds, wie sie normalerweise nur in der amerikanischen Profiliga zu bewundern sind.

Statement

NBA Live 97 gehört zusammen mit NHL Hockey 97 zur absoluten Referenz im Bereich Sportspiele. Kann zunächst die überwältigende Grafik faszinieren, so ist es bei vorangeschrittener Spieldauer vor allem das Gameplay, das stundenlang an den Bildschirm fesselt. Sowohl für Anfänger als auch für fortgeschrittene Spieler bleiben die Partien aufgrund des variablen Schwierigkeitsgrades stets reizvoll - ganz davon abgesehen, daß NBA Live 97 im Multiplayer-Modus einen ungeheuren Motivationsfaktor bietet. EA Sports konnte also auch in diesem Jahr seiner Vorreiterrolle in allen Sparten gerecht werden; NBA Live 97 ist zusammen mit NHL Hockey 97 eines der besten Sportspiele, das momentan erhältlich ist.

SPECS & TECS

VGA	Tastatur
SVGA	Maus
DOS/WIN 3.1	Joystick
WIN 95	SoundBlaster
HD 3 MB	General/Midi
CD 600 MB	Audio

REQUIRED
Pentium 60, 8 MB RAM, DoubleSpeed-CD-ROM

RECOMMENDED
Pentium 133, 32 MB RAM, QuadSpeed-CD-ROM

MULTIPLAYER
8 Spieler im Netz, per Modem; 4 Spieler an einem PC

RANKING

Sportspiel

Grafik	90%
	92%
Handling	91%
Spielspaß	93%
Spiel	deutsch
Handbuch	deutsch
Hersteller	Electronic Arts
Preis	ca. DM 100,-
Release	Januar 97

Oliver Menne ■

CD-ROM GAMES

3D ULTRA PINBALL	DA	39,90
3 SKULLS OF THE TOLTECS	KD	79,90
11TH HOUR	KD	89,90
688 Hunter Killer / WIN 95*	**KD**	**79,90**
A-10 CUBA!*	**DA**	**69,90**
ABADOX	**DA**	**29,90**
ABSOLUTE PINBALL... 21st Century)	DA	69,90
ABUSE	KD	65,90
ACE VENTURA	KD	59,90
ACES OF THE DEEP	**KD**	**39,90**
ACES OVER EUROPE (Sierra Originals)	DA	14,95
ACROSS THE RH NE (PowerPlay)	DA	29,90
ACTION SOCCER DELUXE INCL. GAMEPAD	**KD**	**24,90**
AFTER LIFE INCL. LÖSUNGSBUCH (LucasArts	KD	69,90
AH-64D LONGBOW (Origin)	KD	65,90
AIR BUCKS (Sierra Originals	DA	14,95
AIR WARRIOR 2*	KD	79,90
ALBION INCL. LÖSUNGSBUCH	KD	79,90
ALIEN TR LOGY	**DA**	**89,90**
ALIEN VIRUS	KD	35,90
ALONE IN THE DARK TRILOGIE 1-3	KD	69,90
ALPHA WORLDS	**DA**	**69,90**
AMBER - JOURNEYS BEYOND*	**KD**	**79,90**
AMERICAN CREAM	KD	39,90
ANCIENT EMPIRES: R SE & RULE	KD	69,90
ANVIL OF DAWN	**DA**	**29,90**
ARCHIBALS APPLEBROOKS ABENTEUER	**KD**	**15,90**
ARCADE AMERICA	KD	79,90
ARMORED FIST	KD	39,90
ARMORED FIST 2.0* (NovaLogic)	**KD**	**79,90**
ASSASSIN 2015	**DA**	**49,90**
ASTERIX DIE GROSSE RAUSE	KD	59,90
ASTERIX & OBELIX / WIN 95	KD	54,90
ATAR 2600 ACTION PACK VOL. II		19,90
AUFSCHWUNG OST	**KD**	**29,90**
AWARD WINNERS GOLD COLLECTION		**19,90**
AZRAELS TEAR	KD	69,90
BAD MOJO	**DA**	**19,90**
BADMANSON & BRIDGE DELUXE WIN 95	KD	29,90
BAPHOMETS FLUCH INCL. LÖSUNGSBUCH	KD	79,90
BARYON	**DA**	**19,90**
BASEBALL PRO 96 SEASON (Sierra)		**39,90**
BATMAN FOREVER	DA	29,90
BATTLE BEAST	DA	24,90
BATTLE ISLE 2000	**KD**	**19,90**
BATTLEGROUND: ARDENNES		**39,90**
BATTLEGROUND: SHILOH		**39,90**
BATTLEGROUND: WATERLOO		**39,90**
BATTLEGROUND: GETTYSBURG		**39,90**
BATTLE ISLE 2 INCL. DIE DESTYPAN	KD	29,90
BATTLE ISLE 3 INCL. LÖSUNGSBUCH	KD	79,90
BATTLE OF BRITAIN	DA	65,90
BATTLES IN TIME (GQP)		49,90
BAZOOKA SUE*	**KD**	**79,90**
BEDLAM	DA	75,90
BENEATH A STEEL SKY (WHITE LABEL)	**DA**	**24,90**
BETRAYAL AT KRONDOR	DA	29,90
BETRAYAL AT ANTARA*	DA	79,90
BIRING SPIEL AL ED TION	KD	49,90
BIOFORGE (LA Classics	KD	29,90
BIRTHRIGHT*	DA	79,90
BITMAP BROTHERS COMPILATION	DA	29,90
BLAM! MACHINEHEAD	DA	79,90
BLAST CHAMBER*	**DA**	**79,90**
BLE FLISS 2	KD	79,90
BLOOD & MAGIC (AD&D)	KD	79,90
BLUES BROTHERS	**KD**	**9,90**
BOING 737 JET SIMULATOR		**69,90**
BOLO	DA	49,90
BOTSOCCER	KD	59,90
BOOMZ	KD	49,90
BUBBLE BOBBLE	**DA**	**49,90**
BUG! TOUBER DE DOUBLE TROUBLE	DA	59,90
BUG	DA	59,90
BUNDESLIGA MANAGER PROFESSIONAL	DA	24,90
BUNDESLIGA MANAGER 97	KD	59,90
BUNNYS 4	KD	39,90
CAESAR I (Sierra Originals)	DA	29,90
CAESAR II / WIN 95	KD	59,90
CARIBBEAN DISASTER	**KD**	**14,90**
CARRIER STRIKE FORCE	**KD**	**24,90**
CATZ: YOU ALL COMPUTER PETZ		29,90
CAVELAND	DA	59,90
CHESSMASTER 3000 WIN 95	KD	79,90
CHEWY ESC ON F5 INC. LÖSUNGSBUCH	KD	39,90
CIVILIZATION (Sierra Originals)	DA	15,90
CIVILIZATION 2 INCL. LÖSUNGSBUCH	**KD**	**69,90**
CIVILIZATION 2 SCENARIO CD	**KD**	**39,90**
CIVILIZATION 2 TOOLKIT (Warner Creek)	KD	19,90
CIVIL WAR GENERAL: ROBERT E. LEE	**KD**	**49,90**
CLANDESTINY*	KD	69,90
CLU CHABBER	DA	49,90
CLOSE COMBAT WIN 95 (Microsoft)	KD	79,90
COLONIZATION	KD	79,90
COLONIZATION	**KD**	**29,90**
COMANCHE INCL. MISSION 1 & 2	KD	39,90
COMANCHE 3* (NovaLogic)	KD	79,90
COMMAND & CONQUER INCL. LÖSUNG	KD	89,90
COMMAND & CONQUER: Ausnahmezustand	KD	29,90
COMMAND & CONQUER: Covert Operations	KD	29,90
COMMAND & CONQUER COMPANION	**DA**	**39,90**
COMMAND & CONQUER: Alarmstufe Rot + Leg. KD		**89,90**
COMMAND & CONQUER: Alarmstufe Rot Lehrbuch		**29,90**
COMMODORE C64 ACTION PACK	**E**	**9,90**
CONQUEROR AD 1066	KD	79,90
CONQUEST DELUXE*	**KD**	**49,90**
CONQUEST OF THE NEW WORLD	KD	29,90
CREATURE SHOCK (White Label)	DA	24,90
CREATURES	**KD**	**69,90**
CRUSADE (Greenwood)	KD	69,90
CRUSADER - NO REMORSE (EA CLASSICS)*	**KD**	**25,90**
CRUSADER NO REGRET	DA	65,90
CYBERIA 2	KD	69,90
CYBER GLADIATORS*	KD	79,90
CYBERJUDAS	**DA**	**39,90**
CYBERSPEED	**KD**	**69,90**

CD-ROM GAMES

CYBERSTORM	**KD**	**39,90**
DAGGERFALL ENGL. VERSION	KD	79,90
DAGGERFALL - DIE SCHRIFTEN DER WEISEN	KD	69,90
DARKSEED 2*	KD	49,90
DAS AMT	KD	45,90
DAVID CUP TENNIS	DA	69,90
DAY OF THE TENTACLE	DA	39,90
DAYTONA USA	**DA**	**69,90**
DEADLY TIDE (Microsoft)	E	79,90
DEADLINE	DA	46,90
DEADLOCK PLANETARY CONQUEST	KD	69,90
DEATH RALLY	**DA**	**54,90**
DER MEISTER (Sierra Originals	KD	29,90
DER PLANER 5 EXTRA DISK	KD	19,90
DER PRODUZENT	KD	64,90
DER RIESER*	KD	24,90
DESCENT	DA	29,90
DESCENT 2	DA	49,90
DESERT STRIKE & JUNGLE STRIKE	**E**	**19,90**
DESTRUCTION DERBY	**DA**	**29,90**
DESTRUCTION DERBY 2 / WIN 95	**KD**	**79,90**
DIE	DA	59,90
DIABLO	**DA**	**69,90**
DIE FUGGER 2 INCL LÖSUNGSBUCH	**KD**	**49,90**
DIE GROSSE SCHLACHT ARDENNEN	KD	79,90
DIE GROSSE SCHLACHT GETTYSBURG	KD	79,90
DIE GROSSE SCHLACHT SHILOH	KD	79,90
DIE PANZERDIVISION	KD	79,90
DIE TOTAL... ERKLÄRTE RALLYE	KD	29,90
DIG IT	DA	39,90
DISCWORLD	DA	59,90
DISCWORLD 2* VERMUTLICH VERMISST ...!	**KD**	**74,90**
DOMINUS*	KD	79,90
DOWN IN THE DUMPS	KD	79,90
DRACHEN LORE 2*	**E**	**79,90**
DR. DENZ REKEL	KD	29,90
DRAGON DICE/BASALISK, NGE	KD	29,90
DSA STERNENSCHWEIF	KD	29,90
DSA SCHATTEN UBER RIVA	KD	39,90
"DAS SCHWARZE AUGE -TRILOGIE	**KD**	**75,90**
incl. Schicksalsklinge, Sternenschwert & Schatten über Riva		
DOGZ SCREENSAVER	E	29,90
DRAGONHEART 3 D STEL	KD	69,90
DUNE 2 BATTLE FOR ARRAKIS	KD	49,90
DUNGEON KEEPER	**KD**	**65,90**
DUNGEON KEEPER 2 INCL. LÖSUNGSBUCH	**KD**	**79,90**
EARTH WORM JIM 1 & 2	KD	69,90
EARTHBLESS (Sierra Originals)	KD	19,90
EARTHSIEGE 2	KD	79,90
ECSTATICA 2	**KD**	**69,90**
E-SHOCKSLY MANAGER	KD	24,90
EISHOCKEY INCL. LÖSUNG	KD	69,90
ENEMY NATIONS*	KD	75,90
EPIC PINBALL	DA	39,90
ERASER	DA	49,90
EVEN MORE INCREDIBLE MACH NE	KD	19,90
ECSTATICA	DA	29,90
F1 MANAGER 96 (Screenware)	KD	79,90
F-117A NIGHTHAWK	**DA**	**9,90**
F-14 LIGHTNING II (NovaLogic)	**KD**	**79,90**
FADE TO BLACK (EA Classics)	**KD**	**19,90**
FABLE - DAS FANTASY ADVENTURE	KD	79,90
FANTASY GENERAL	**KD**	**29,90**
FAST ATTACK	KD	65,90
FATAL RACING	DA	39,90
FIFA 97	**KD**	**79,90**
FIRE FIGHT - WIN 95	DA	65,90
FLIGHT OF THE AMAZON QUEEN	KD	59,90
FLIGHT UNLIMITED	KD	79,90
FLYING CORPS	**E**	**69,90**
FOOTBALL COLLECTION (Wings of Glory, F14, 1942)	**E**	**9,90**
FLUGSIMULATOR 6.0	**KD**	**99,90**
APOLLO COLLECTION AIRBUS	DA	49,90
APOLLO COLLECTION BOEING	DA	49,90
APOLLO COLLECTION GREAT AIRLINES	DA	49,90
APOLLO COLLECTION BUSINESS JETS	DA	49,90
APOLLO COLLECTION HELICOPTERS	DA	49,90
FLIGHT SHOP (Basic)	DA	49,90
FLIGHT SHOP PROFESSIONAL	DA	69,90
FS 5 V6.0 FSFX UPGRADE KIT	DA	69,90
FS 5 V6.0 FREE FLIGHT ADVENTURE "PILOT"	DA	69,90
FS 5 V6.0 RESCUE AIR 911 (APOLLO)	E	59,90
FS 5 V6.0 SCENERY AUSTRALIEN	DA	69,90
FS 5 V6.0 SCENERY AZOREN & MADEIRA	**DA**	**69,90**
FS 5 V6.0 SCENERY CZECHOSLOWAKEI/SLOW DA		**69,90**
FS 5 V6.0 SCENERY EUROPE 1 (DACH NL)	DA	59,90
FS 5 V6.0 SCENERY EUROPE 2 (F, K, KORS)	DA	59,90
FS 5 V6.0 SCENERY HONG KONG	DA	39,90
FS 5 V6.0 SCENERY MADRID	DA	49,90
FS 5 V6.0 SCENERY MUNCHEN - MULTIMED	DA	59,90
FS 5 V6.0 SCENERY & OBJECT DESIGNER	DA	69,90
FS 5 V6.0 SCENERY TOULOUSE	DA	49,90
FS 5 V6.0 SWISS A NORAFT COLLECT ON	DA	69,90
FLY!STGONES SCHLESWIER M WIN & MAC		24,90
FLOTTENMANOVER I WIN 95		**69,90**
FORMEL 1**	DA	79,90
FORMULA ONE GRAND PRIX 2	DA	69,90
FTGP 2 & THE_STMASTER T2 LENKRAD	KD	299,90
FORMULA ONE GRAND PRIX 2 LEVEL CD	KD	69,90
FRAGILE ALLEGANCE	KD	29,90
FRANKENSTEIN / WIN 95	KD	29,90
FREDDY PHARKAS Sierra Originals	DA	19,90
FRITZ 4 SCHEISSASS	KD	129,90
FRONT PAGE SPORTS FOOTBALL '97	E	69,90
AIRSOFT STRATEGIE EDITION	KD	59,90
ric-Kaiser Ascendancy Jagged Alliance)		
FX FIGHTER*	DA	29,90
FX FIGHTER TURBO	DA	65,90
G-NOME*		65,90
GABRIELS KNIGHT	KD	29,90
GABRIEL KNIGHT 2 INCL. LÖSUNG	**KD**	**69,90**
GENE WARRIOR	KD	29,90

CD-ROM GAMES

GENE WARS	KD	75,90
GEX (Microsoft)	E	59,90
GIGA PACK VOL. 1 (KOCH MEDIA)	**DA**	**79,90**
GOBLINS 1 & 2 (Sierra Originals)	KD	29,90
GOBLINS 3 (Sierra Originals)	KD	49,90
GOLDEN GATE KILLER	KD	69,90
GONE FISHING INCL. ANGELBOOK	**E**	**19,90**
GRAND PRIX MANAGER	KD	29,90
GRAND PRIX MANAGER 2	**DA**	**79,90**
GRAVIS GAMES PAD INCL. FIFA 96 U. NHL 96	**KD**	**59,90**
GREG NORMAN ULTIMATE GOLF CHALLENGE	DA	29,90
GR D RUN*	KD	59,90
HANSE DELUXE	KD	34,90
HARPERBALL 3	DA	29,90
HARPOON 97	KD	65,90
HARVESTER	KD	79,90
HATTRICK (KARION)	**KD**	**25,90**
HAVE A N T E D AY	**KD**	**65,90**
HELLBENDER (Microsoft)	E	79,90
HEROES OF MIGHT & MAGIC	**DA**	**29,90**
HEROES OF MIGHT & MAGIC 2	**E**	**79,90**
HEXAGON MASTER	DA	59,90
HIND JUBBER POT ALS TOD	KD	75,90
HISTORY LINE 1914 18 (BLUE BYTE CLASSIC)	KD	19,90
HOHLENWELTSAGA	KD	24,90
HOLLYWOOD DAY	KD	29,90
HUMANS 3 EVOLUTION	DA	9,90
HUSKI	KD	59,90
HYPER SCREENSAVER	DA	35,90
HUGO 4	**KD**	**69,90**
HUMAN RECAL	DA	39,90
HUNTER HUNTED	**KD**	**65,90**
HYPERBLADE	KD	65,90
M1 A2 ABRAMS PANZER*	KD	89,90
I-WAR	KD	19,90
INCA 2	**KD**	**19,90**
INDIANA JONES 4 FATE OF ATLANTIS	KD	39,90
INDYCAR RACING I	DA	24,90
INDYCAR RACING 2 WIN 95 MAC	DA	69,90
INFERNO	**KD**	**29,90**
INTERNATIONAL MOTO X*	KD	79,90
INTERSTATE '76*	E	79,90
IRON & BLOOD: WARRIORS OF RAVENLOFT*	**DA**	**59,90**
IRON HELIX	DA	65,90
IZNOGOUD WIN 95	KD	89,90
JAGGED ALLIANCE INCL. LÖSUNGSBUCH	KD	29,90
JAGGED ALLIANCE 2 DEADLY GAMES*	KD	89,90
JAGGED ALLIANCE 2 DEADLY GAMES	KD	79,90
JAZZ JACKRABBIT	**DA**	**29,90**
JET ACE	DA	79,90
JOHN MADDEN 97	DA	89,90
JORDAN IN FLIGHT (EA Classics)	**E**	**9,90**
J RASSIC PARK	E	24,90
KAISER DELUXE 2 - Götterdämmerung	**KD**	**19,90**
KARMA FLUCH DER 12 HÖLLEN	KD	69,90
KICK OFF 97	**KD**	**79,90**
KING S QUEST COLLECTION 1-6	E	39,90
KINGS QUEST 7 INCL. LÖSUNGSBUCH	KD	34,90
KKND KRUSH KILL & DESTROY*	**DA**	**59,90**
KOLUMBUS*	KD	24,90
KYRANDIA 2 HAND OF FATE (White Label)	KD	24,90
KYRANDIA 3 MALCOLM'S REVENGE	KD	24,90
L.A. BLASTER*	**DA**	**79,90**
LANDS OF LORE (White Label)	DA	34,90
LANDS OF LORE 2 - Götterdämmerung	**KD**	**69,90**
LAST DYNASTY	**KD**	**19,90**
LARRY 5 BUT LARRY COLLECTION TEIL 1-5	KD	29,90
LE GUIDE SUR LARRY 7 INCL. LÖSUNGSBUCH	KD	79,90
LARRY COLLECTION (LARRY SUPER COLLECTION	**KD**	**49,90**
Larry 1-6 DA, Larry 7 KD Lösungsbuch Teil 1-7		**99,90**
LEMMINGS 3 - ALL NEW WORLD	KD	69,90
LIGHTHOUSE	**KD**	**59,90**
LIMBO	KD	69,90
LINKS 386 COSSIC DUBBS DREAD	E	49,90
LITIL DIVIL	KD	29,90
LITTLE BIG ADVENTURE (EA Classics	KD	29,90
LODE RUNNER	**KD**	**29,90**
LORDS OF THE REALM 2	**KD**	**79,90**
LOST ICON	KD	24,90
LOST IN TIME 1&2	**KD**	**79,90**
LUCAS ARTS TOP ADVENTURES	KD	59,90
M.A.X. - Mechanized Assault & Exploration*		
M1 TANK PLATOON	**E**	**9,90**
MAD DOG	KD	69,90
MAD NEWS	KD	19,90
MAGIC CARPET PLUS CLASSIC incl. Data CD	KD	79,90
MAGIC THE GATHERING WIN 95	E	69,90
MAGIC IN GERMANY COLLECTION	**KD**	**69,90**
MAD TV 2	**KD**	**69,90**
MAGIC	**KD**	**69,90**
MAGIC CARPET 2 (EA Classics)*	**KD**	**29,90**
MAGIC KARPET (MILLEFEUS)	**KD**	**19,90**
MASTER OF ORION 2	**E**	**79,90**
MDK	KD	79,90
MECHWARRIOR 2 MERCENARIES	KD	65,90
MEGA PACK 5 (KOCH MEDIA)	DA	79,90
MEGA PACK 6 (KOCH MEDIA)	DA	79,90
MEGA RACE 2		49,90
MERCENARY ADVANTAGE 3.5"	KD	59,90
MEPHISTO GIDEON 3.0"	KD	39,90
MEPHISTO GENIUS 2.5"	KD	34,90
MEPHISTO GENIUS 3.5 / WIN 95	**DA**	**79,90**
MEPHISTO MODENA 3.5"	KD	69,90
MICROCOSM	E	5,90
MIDNIGHT RESCUE 2	KD	29,90
MIGHT & MAGIC 3-5	KD	39,90
MONKEY ISLAND	KD	29,90
MONKEY ISLAND 2	KD	39,90
MOTO X*	KD	59,90
MONSTER TRUCK MADNESS (Microsoft)	DA	79,90
MONSTER TRUCKS (PSYGNOSIS)*	**DA**	**69,90**
MONTY PYTHON'S FLYING CIRCUS	KD	59,90
MONTY PYTHON'S ZEITVERSCHWENDUNG	KD	29,90
MUMMY - RACHE DES PHARAO	**KD**	**49,90**
MUPPETS NOS DE	DA	65,90
MYST 3 EXILE	DA	79,90

CD-ROM GAMES

MYST	KD	49,90
NASCAR RACING NCL. TRACK PACK	**DA**	**19,90**
NASCAR RACING 2	**DA**	**79,90**
NATO F ITHTERS -ATF DATA-	KD	39,90
NAVY STRIKE	**E**	**19,90**
NBA LIVE 97	**KD**	**65,90**
NBA JAM TOURNAMENT EDITION	DA	29,90
NECROCOME*	DA	69,90
NELD CAN SPEED SPECIAL EDITION	KD	79,90
NEMESIS (WIZARDRY)*	**KD**	**69,90**
NETWORK Ad	KD	39,90
NHL 97	**KD**	**79,90**
N HLST	DA	75,90
NOMINALITY INCL. LÖSUNGSBUCH	KD	79,90
NORTH & SOUTH	E	19,90
ORION BLINGER	KD	79,90
OUTPOST 1 5	KD	19,90
OVERBOOST (White Label)	E	19,90
PANZER DRAGOON	DA	69,90
PANZER GENERAL 2	**DA**	**29,90**
PATR ZER	KD	34,90
PC GAMES CHEAT 2	DA	29,90
PERFECT GENERAL 1 INCL. MAP EDITOR	**E**	**19,90**
PERFECT PINBALL	**DA**	**4,90**
PERFECT RACING Rallye & Cyclemania	DA	29,90
PERFECT WEAPON WIN 95*	**DA**	**75,90**
PGA TOUR GOLF 96	**DA**	**5,90**
PHANTASMAGORIA 1	**KD**	**79,90**
PHANTASMAGORIA 1 (updatefähig)	**KD**	**79,90**
PINBALL 3D VCR (21st Century)	DA	19,90
PINBALL CONSTRUCTION SET	DA	39,90
PINBALL DREAMS DELUXE	**DA**	**19,90**
PINBALL FANTASIES DELUXE	**DA**	**19,90**
PIRATENNEST*	**KD**	**79,90**
PIRATES GOLD (Power Plus)	KD	29,90
PITFALL - DAS MAYA ABENTEUER WIN 95	KD	29,90
PIZZA CONNECTION	KD	34,90
PLANE 2	KD	69,90
PLANET MISSION CD	**KD**	**29,90**
POLE POSITION	KD	59,90
POLICE QUEST COLLECTION	DA	34,90
POLICE QUEST S.W.A.T.	DA	79,90
PRINCE OF PERSIA (Sierra Originals)	**KD**	**19,90**
POOL CHAMPION	E	59,90
POPULOUS & POWERMONGER	**DA**	**29,90**
POWER CHESS / WIN 95	**DA**	**29,90**
POWER F1 (DOMARK)*	**DA**	**69,90**
PRIMAL RAGE	DA	14,90
PRINCE OF PERSIA COLLECTION	DA	29,90
PROMASTER (EA Classics)	KD	29,90
PRIVATEER 2 THE DARKENING	**KD**	**65,90**
PRO PINBALL - THE WEB	DA	29,90
PROJECT PARADISE*	**KD**	**59,90**
PSYCHIC DETECTIVE WIN 95	DA	14,90
PSYCHO PINBALL	DA	29,90
PUTT PUTT JOINS UNDER STOLEN	KD	49,90
QUANTUM GATE 1	**E**	**9,90**
QUEST FOR GLORY ANTHOLOGY 1-4	KD	79,90
RAD X	DA	39,90
RALLYE WIN 97	DA	75,90
RAMA RENDEZVOUS M WE-TRAUM	KD	59,90
RAN SOCCER	KD	24,90
RAN TRA 94	KD	24,90
RAN TRA NER 2	KD	24,90
RANGE 2	KD	69,90
RAVE SHUTTLE COSMIC CHALLENGE	**KD**	**69,90**
RAYMAN	DA	29,90
REALMS OF THE HAUNTING	**KD**	**79,90**
REALMS OF ARKANIA	**DA**	**29,90**
REBEL ASSAULT 1 MIT DT. UNTERTITELN	DA	29,90
REBEL ASSAULT 2	KD	49,90
RED BARON (Sierra Origina s)*	**KD**	**29,90**
RED GHOST	**KD**	**19,90**
RET URN FIRE	**KD**	**29,90**
RETURN TO ZORK*	**E**	**79,90**
RETURN TO ZORK	DA	29,90
RIDDLE OF MASTER LU INCL. LÖSUNG	KD	79,90
RIPPER	KD	79,90
RISE 2 RESURRECTION	KD	29,90
ROAD RASH	KD	59,90
ROAD RASH - WIN 95	KD	59,90
ROBOT CITY	**KD**	**29,90**
ROBOTRON X*	DA	69,90
ROYAL FLUSH PINBALL	DA	19,90
RUSSELSHEIM (Sierra Originals)	KD	29,90
SAM & MAX	KD	29,90
SAGA OF ACES & MAUSMATTE	**E**	**19,90**
SAM & MAX HIT THE ROAD (LucasArts)	KD	69,90
SCHLEICHFAHRT INCL. LÖSUNG	**KD**	**69,90**
SCHLEUDER - FLETTRANSPORT ERSCH...MPFE	DA	29,90
SCORCHER*	DA	59,90
SCREAMS 3 SIN-D*	DA	29,90
SECRETS OF LUXOR	**KD**	**29,90**
SENSIBLE WORLD OF SOCCER 96*	DA	54,90
SHADOW CASTER (OMEN) (White Label)	DA	24,90
SHADOWCASTER	**DA**	**9,90**
SHANNARA - GREATEST MOMENTS	KD	29,90
SHANNARA INCL. LÖSUNGSBUCH	KD	75,90
SHERLOCK 2 STEEL	KD	49,90
SHE...SHOCK	DA	59,90
SHERLOCK HOLMES 2 ROSE TATTOO	DA	34,90
SHINE L MITED EDITION	KD	79,90
SHOOTERS & STRATEGIES	**KD**	**19,90**
SIEDLER CLASSIC	KD	29,90
SIEDLER 2 INCL. LÖSUNGSBUCH	**KD**	**69,90**
SIEDLER 2 DATA CD	**KD**	**34,90**
SILENT HUNTER	KD	79,90
SILENT HUNTER MISSION CD	**KD**	**39,90**
SILENT THUNDER - WIN 95	KD	79,90
SIM CITY 2000 CD COLLECTION / DOS,WIN95	**KD**	**59,90**
SIM WEIHNACHTS COLLECTION	**KD**	**69,90**
SIM CITY 2000 SIM SILE, SIM TOWER		
SIMON THE SORCERER	KD	29,90
SIMON THE SORCERER 2 INCL. LÖSUNG	KD	39,90
SIMON THE SORCERER 2 DOS	**DA**	**54,90**

ABKÜRZUNGEN: KD = KOMPLETT DEUTSCHE VERSION, DA = ENGLISCHES SPIEL MIT DEUTSCHER ANLEITUNG, * = BEI DRUCKLEGUNG NOCH NICHT LIEFERBAR

Preisirrtümer und Druckfehler in dieser Anzeige vorbehalten, Lieferung der Sonderangebote erfolgt nur, solange der Vorrat reicht. Versandkosten pro Sendung bei Nachnahme plus 9.90 DM, bei Vorkasse plus 8.00 DM, Ausland. Vorkasse + 20.00 DM. Vorkassebestellungen sind per gegen Scheinnoch möglich. Der Mindestbestellwert beträgt 30.00 DM. Software ab 200 DM Warenwert wird im Inland versandkostenfrei ausgeliefert.

FORDERN SIE UNSEREN KOSTENLOSEN KATALOG GEGEN 3.00 DM RUCKPORTO AN. HÄNDLERANFRAGEN ERWUNSCHT

WIAL SHOP KASSEL:
Fünfenstraße 9
Mo. - Fr. 10⁰⁰ 18⁰⁰, Sa. 10⁰⁰ - 14⁰⁰

WIAL SHOP AUGSBURG:
Karolinenstraße/Ecke Karlstraße
Mo. - Fr. 9⁰⁰ - 13⁰⁰ und 13³⁰ - 18⁰⁰, Sa. 9⁰⁰ - 12⁰⁰

CD-ROM GAMES

SLIPSTREAM 5000	DA	9.90
SOLAR CRUSADER	KD	29.90
SONIC CD	DA	59.90
SPACE BUCKS	DA	14.90
SPACE HULK & SYSTEM SHOCK	E	89.90
SPACE JAM²	DA	49.90
SPACE HULK 2 VENGEANCE BLOOD ANGELS	DA	65.90
SPACE MANAGER	KD	14.90
SPACE QUEST COLLECTION 1-5		39.90
SPACE QUEST VI INCL. LÖSUNGSBUCH	KD	59.90
SPEED HASTE (EA CLASSICS)	DA	29.90
STAR CONTROL 3	DA	19.90
STAR GLADIATOR	DA	65.90
STAR GUNDAM WIN 95	DA	79.90
STAR RANGERS	KD	9.90
STAR TREK: FINAL UNITY	KD	39.90
STAR TREK: BORG	E	69.90
STAR TREK: DEEP SPACE N. NE	E	69.90
STAR TREK: GENERATIONS	E	69.90
STAR TREK: JUDGMENT RITES ENHANCED	E	69.90
STAR TREK: VOYAGER	E	69.90
STAR TREK: WARRIOR SET	E	65.90
STAR WARS COLLECTION: incl. Rebel Assault X-Wing und Star Wars Screensaver	KD	59.90
STEEL PANTHERS	DA	29.90
STEEL PANTHERS 2 - MODERN BATTLES	E	69.90
STONEKEEP	KD	25.90
STREET FIGHTER: THE MOVIE / WIN 95	DA	65.90
STREET RACER	DA	69.90
STRIKER 95	KD	25.90
STONE	KD	45.90
SUPER COMMANDER (EA Classics)	DA	29.90
SUPER ST. ERS	KD	79.90
SUPER STREET FIGHTER 2 TURBO	E	24.90
SWIV 3D		75.90
SYNDICATE PLUS (EA Classics)	KD	29.90
SYNDICATE WARS	KD	79.90
SYSTEM SHOCK (EA Classics)	KD	29.90
TALONSEER	DA	54.90
TALISMAN	DA	14.90
TEAMCHEF	KD	19.90
TENKA NATOR: SKYNET	KD	39.90
TERRA NOVA - STRIKE FORCE CENTAURI	DA	79.90
T.F.X. (EF 2000 TACTICAL MISSIONS	DA	34.90
T.F.X. EF 2000 EXCLUSIVE EDITION	KD	79.90
TFX	DA	79.90
THE CROW: CITY OF ANGELS²	DA	75.90
THE DIG INCL. LÖSUNGSBUCH	KD	79.90
THE HIVE - WIN 95	DA	35.90
THE NEVERHOOD CHRONICLES	DA	99.90
THE RIDDLE OF MASTER LU: MAUSMATTE	E	89.90
THEME PARK (EA Classics)	KD	29.90
TIE FIGHTER (EA Classics)	KD	79.90
TILT	DA	24.90
TIME COMMANDO	DA	75.90
TIME GATE: KNIGHTS CHASE	KD	39.90
TIME GATE²	KD	69.90
TIME WARRIOR	DA	54.90
TIMON & PUMBAAS SPIELESAMMLUNG	DA	79.90
TITANIC²	DA	69.90
TOMEB	KD	69.90
TNN PRO SKI 96	DA	69.90
TNE PARADOX	DA	69.90
TOMB RAIDER	KD	69.90
TOONSTRUCH	KD	69.90
TOP GUN - FIRE AT WILL	DA	54.90
TOPWARE GOLD GAMES (40 SP.ELE. 16CDs)	KD	49.90
TORVIS RASSAR	DA	19.90
TOSHIDEN	KD	69.90
TOTAL MANIA²	DA	54.90
TRACERS	KD	59.90
TRACK ATTACK	KD	19.90
TRANSPORT TYCOON & WORLD EDITOR	KD	29.90
TUNELAND	E	9.90
TUNNEL B1	KD	79.90
TURICAN 2	KD	69.90
U.F.O. ENEMY UNKNOWN (Power Plus)	KD	29.90
ULTIMA 8 - PAGAN (EA Classics)	KD	29.90
ULTIMA UNDERWORLD 1 & 2 (EA Classics)	DA	14.90
ULTIMATE MIX	DA	69.90
ULTRA PACK VOL. 2 (KOCH MEDIA	DA	79.90
ULTRA PACK VOL. 3 (KOCH MEDIA)	DA	79.90
ULTRA PINBALL 2 - CREEP NIGHT	KD	49.90
UNDER A KILLING MOON	DA	29.90
UNECESSARY ROUGHNESS 95	KD	29.90
URBAN RUNNER (LOST IN TOWN)	KD	69.90
V-RACE - S. FILMSTUDIO	KD	69.90
VIRTUAL SNOOKER PLUS	KD	39.90
VR NAVY FIGHTER (EA Classics)	KD	29.90
US NAVY FIGHTER 97	KD	65.90
VIRTUA COP / WIN 95	DA	69.90
VIRTUA FIGHTER - WIN 95	DA	69.90
VIRTUAL CORPORATION	DA	39.90
VIRTUAL SNOOKER	DA	79.90
VOL-GAS	DA	69.90
WACKY WHEELS	DA	24.90
WAGES OF WAR	E	79.90
WARCRAFT	KD	69.90
WARCRAFT - ORCS & HUMANS	KD	29.90
WARCRAFT 2 - BATTLE CHEST EDITION	KD	79.90
WARCRAFT 2 EXPANSION PACK	KD	24.90
WARGAMES COMBAT SET II: AGE O. RIFLES	E	69.90
WARHAMMER - SHADOW O. T. HORNED RAT	KD	29.90
WAYNE GRETZKY HALFAL. STARS	KD	35.90
WEREWOLF (Novalogic)	E	29.90
WEREWOLF VS. COMANCHE	KD	44.90
WETLANDS - TASK A DEEP BREATH	E	14.90
WIN SCHNELLKURS	KD	19.90
WIN SKAT	KD	39.90
WING COMMANDER 3 - DIE RACHE	E	69.90
WING COMMANDER 3 (EA Classics)	KD	39.90
WING COMMANDER 4 INCL. LÖSUNGSBUCH	KD	79.90
WIPEOUT	DA	29.90
WIPEOUT 2097	DA	69.90
WOODRUFF & THE SCHNIBBLE OF AZIMUTH	DA	24.90
WOLFPACK	KD	24.90
WORMS INCL. REINFORCEMENTS DATA	KD	69.90
WORMS REINFORCEMENTS	KD	35.90
WWF IN YOUR HOUSE - WIN 95	KD	69.90
WWF WREST.-EMANIA ARCADE GAME	DA	29.90
X-COM: TERROR FROM THE DEEP	KD	79.90
X-WING COLLECTORS EDITION	KD	35.90
XS: SHELDUR - FLIGHT SIMX	DA	79.90
YAHTZEE	DA	45.90
Z INCL. LÖSUNGSBUCH (BITMAP BROTHERS)	DA	74.90
Z DIRECTORS CUT	DA	9.90

CD-ROM MULTIMEDIA

202 FAX-CARTOONS	DA	39.90
ASC - WORLD OF ANIMALS	DA	69.90
ALADIN SPIELEPARADIES	KD	79.90
BACKPACKER: WELTREISEINFORMATIANT	KD	59.90
BARBIE DRUCKSTUDIO	KD	54.90
BARBIE PILOTIN	KD	54.90
BARBIE MODEDESIGNER	KD	69.90
BARBIE PAPERSET	KD	24.90
BAYERN MUENCHEN KALENDER	KD	9.90
BEAT CLUB	DA	9.99
BEAT CLUB 70	DA	9.90
BERTELSMANN UNILEX 1997	KD	69.90
BOB DYLAN - HIGHWAY 61 INTERACTIVE	E	39.90
BROCKHAUS MULTIMEDIA DIG. LEXIKON A-Z	KD	79.90
C NEMANIA '97 (MICROSOFT WIN 95)	E	59.90
CATALOG 14000 Orte in Deutschland - Topware-	KD	19.90
D-FAX, ca. 1,4 Millionen Faxnachnusse - Topware-	*KD	19.90
D-INFO 1.0 - Topware-	KD	4.90
D-INFO 3.0 - Topware-	KD	35.90
D-JURE Deutsche Gesetzestexte Topware-	KD	39.90
D-HOTE-FUHRER DEUTSCHLAND Topware	KD	39.90
D-MARK Kontoverwaltung Topware-	KD	24.90
D-MAIL Nachrichtenversand via D-Netz Topware-	KD	24.90
D-SEE Sehenswürdigkeiten	KD	39.90
D-SAT Satellitenatlas / Deutschland Topware	KD	39.90
D-TELEFON (TAKMAN) Topware	KD	39.90
EVOCATION (NAVIGO)	KD	75.90
GLOBAL QUIZ F. WINDOWS	KD	39.90
HAWKING: FINE KURZE GESCHICHTE D. ZEIT	KD	79.90
KING'S POWER GOLF	KD	69.90
KÖNIG D. LÖWEN: MALEN & SPIELEN	KD	79.90
KÖNIG D. LÖWEN: ZEICHENTRICK ZEICHENTRICK	KD	79.90
KURSBUCH DESUMDHIT	KD	49.90
LEXIKON D. INTERNATIONALEN FILMS	KD	129.90
LEXIKON D. INTERNATIONALEN FILMS - F.I.LOUVRE - SEMA..DE & PALAST	KD	95.90
MUSEE D. ORSAY	KD	79.90
PFERDE LEICHTE ZUCHTRASSEN	KD	69.90
PAMELA ANDERSON SCREENSAVER	DA	19.90
PATHOWORK 4/96	DA	79.90
POCAHONTAS INTERAKTIVES FILMBUCH	KD	79.90
PRINT ARTIST	KD	39.90
QUEST FOR FAME (ALBOSMITH)	E	89.90
ROCK'N'ROLL YEARS - THE 60s	E	9.90
STING: 'ALL THIS TIME'	DA	69.90
THE QUEST - D E HERAUSFORDERUNG	KD	24.90
TOY STORY - INTERAKTIVES FILMBUCH	KD	79.90
ULSTEIN: GLANSS CD-ROM DER REKORDE	KD	69.90
VERMEER (NAVIGO)	KD	75.90
VIRTUA PRO 3 F. WINDOWS	KD	69.90
WOODOO LOUNGE - ROLLING STONES	E	49.90
WELT DER WILDER (NAVIGO)	KD	29.90
W.N.RALLY (Modellrennsportwagen)	KD	69.90
WO IST WALTER? IM ZIRKUS	KD	79.90
WORLD CUP CHAMPION 1930-1944	DA	9.90

CD-ROM EDUTAINMENT

AD. JUNIOR 2: 4-5 J. 6-7 J. alles erwelb		49.90
ADI MATHE - Kasse 1-2, 3-4, 5-6, 7-8 jahrels		49.90
ADI DEUTSCH: Kasse 1+2, 3+4, 5+6, 7+8 jahrels		75.90
ADI ENGLISCH - Multimedia - Kasse 5-6 jahrels		79.90
MATHLSTAR 1-4: SCHU...AHR		39.90
WIN VOKABE...3 D DEUTSCH/ENGLISCH		59.90

PC ZUBEHÖR

ACEMASTER ³⁸ JOYSTICK (SAITEK)		
ALFA TWIN JOYSTICK/JASCHALTER		49.90
CH PRODUCTS F-16 FIGHTER STICK		79.90
CH PRODUCTS F 16 COMBAT STICK		129.90
CH PRODUCTS PRO PEDALS		169.90
CH PRODUCTS PRO THROTTLE		169.90
CH PRODUCTS VIRTUAL PILOT		119.90
CH PRODUCTS VIRTUAL PILOT PRO		169.90
GRAVIS ANALOG PRO GAMEPAD		49.90
GRAVIS BLACKHAWK JOYSTICK		64.90
GRAVIS ELIMINATOR GAMEPAD		45.90
GRAVIS F REBRO CONTROL SYSTEM		119.90
GRAVIS GAMEPAD		59.90
GRAVIS GAME PAD SUPER-SUNDLE	**KD**	**69.90**
INCL. CREATURES - RAVING RACING		
GRAVIS GAMEPAD PRO (10 Kanäle)		49.90
GRAVIS GRIP SET HW SUNDLE + 2 PADS		**139.90**
GRAVIS GRIP PRO 2 STICKS		89.90
LOGITECH THUNDERPAD		44.90
LOGITECH WINDAN WARRIOR		139.90
MEGAPAD XII (SA.TEK)		**35.90**
MICROSOFT SIDEWINDER 3D GAMEPAD		79.90
SOUNDBLASTER 16 VALUE EDITION PNP	DA	169.90
SOUNDBLASTER 32 PNP	DA	329.90
SOUNDBLASTER AWE32 PNP	DA	329.90
SOUNDBLASTER AWE64 PNP	DA	**319.90**
THRUSTMASTER ACM GAMECARD		54.90
THRUSTMASTER F 16 FLIGHT STICK		144.90
THRUSTMASTER F 16 TQS WEAPON CONTROL		239.90
THRUSTMASTER F-22 FLIGHT STICK PRO		**219.90**
THRUSTMASTER FLIGHT STICK PRO PFCS		219.90
THRUSTMASTER FORMULA 1 LENKRAD		179.90
THRUSTMASTER PHAZER PAD		89.90
THRUSTMASTER RUDDER PEDALS		219.90
THRUSTMASTER TOP GUN JOYSTICK		65.90
THRUSTMASTER WEAPON CONTROL MARK		199.90
THRUSTMASTER X-FIGHTER STICK		79.90
YAMAHA DS-SOXG WAVETABLE BOARD	DA	239.90
YAMAHA YST-MS 35 SUBWOOFER SYSTEM	DA	189.90

LÖSUNGSBÜCHER

...Lösungsbücher von Carsten Borgmeier aus den NBG Verlag

ADVENTURES SPIELESUCH	39.90
LARRY 1-7 KOMPL. GELÖST	**19.90**
LUCAS ARTS ADVENTURES	39.90
SCHATTEN ÜBER RIVA INCL. ONLINE-HILFE	**19.90**
SCHUMMEL BEI PC SPIELEN	39.90
SIERRA ON LINE SPIELESUCH	39.90

AFTERLIFE **BAPHOMETS FLUCH**, CIVILIZATION 2, DIE FLIGGER 2, ELISABETH I, NORMALITY, SHANNARA, SIMON THE ZAUBERER 1+2, COMMAND & CONQUER, COMMAND & CONQUER M.ISSION **COMMAND & CONQUER ALARMSTUFE ROT**, RIDDLE OF MASTER LU, **SCHLEICHFAHRT**, SIEDLER ... THE DIG, WARCRAFT II, ZORK NEMESIS EXPANSION WING COMMANDER 4, ZORK NEMESIS **JE 14.90**

SONY Playstation Games

ADVENTURES OF LOMAX	DA	69.90
ALIEN TRILOGY	KD	79.90
ANDRETTI RACING	DA	65.90
ARC	DA	85.90
BATMAN FOREVER COIN UP	-KD	85.90
BEDLAM	DA	69.90
BEYOND THE BEYOND	DA	69.90
BAPHOMETS FLUCH	DA	69.90
BLACK DAWN®	DA	69.90
BLAST CHAMBER	DA	69.90
BUBBLE BOBBLE 2	DA	79.90
CASPER	KD	79.90
COMMAND & CONQUER: TIBERIUMKONFLIKT	**KD**	**89.90**
CRASH BANDICOOT	DA	**99.90**
CRIMY CITY OF ANGELS²	DA	**85.90**
CRUSADER - NO REMORSE²	KD	85.90
DAVID DUP TENNIS	DA	85.90
DEATH DROME²	DA	85.90
DESTRUCTION DERBY 2²	DA	99.90
DISRUPTOR	DA	85.90
EARTHWORM JIM 2	DA	75.90
EXTREME²	DA	85.90
FADE TO BLACK	KD	65.90
FIFA SOCCER 97	KD	85.90
FIRO & KLAWD	DA	89.90
FORMEL 1	DA	89.90
GALAXIAN 3	DA	89.90
HEXEN²	DA	89.90
HYPER FINAL MATCH TENNIS	DA	79.90
INT SUPERSTAR SOCCER DELUXE²	DA	85.90
INTERNATIONAL MOTO X	DA	85.90
JEN WAR	DA	69.90
KONAMI OPEN GOLF	DA	85.90
LEAGUE OF PAIN	DA	59.90
MAGIC CARPET²	KD	85.90
MADDEN 97	KD	69.90
MEGA MAN²	DA	85.90
MOTOR TOON GRAND PRIX 2	DA	99.90

SONY Playstation Games

MUSEUM PIECES VOL. 1 (NAMCO)	DA	94.90
MUSEUM PIECES VOL. 2 (NAMCO)	DA	89.90
MUSEUM PIECES VOL. 3 (NAMCO)	**DA**	**85.90**
MYST	DA	65.90
NASCAR RAC.NG 98²	DA	85.90
NBA JAM EXTREME	DA	69.90
NBA JAM TOURNAMENT EDITION	DA	59.90
NEVERA	DA	49.90
NBA LIVE 97	**DA**	**85.90**
NETZ FOR SPEED	KD	79.90
NFL QUARTERBACK CLUB 97	DA	79.90
NHL HOCKEY 97	DA	85.90
ONIDIS SOCCER	DA	65.90
PANDEMONIUM	DA	69.90
PENNY RACERS	DA	85.90
PGA TOUR GOLF 96	DA	49.90
PGA TOUR GOLF 97	DA	85.90
PR MAL.AGE	DA	79.90
PRIME GOAL SOCCER (NAMCO)	**DA**	**85.90**
PROJECT OVERKILL	DA	**69.90**
RAN SOCCER	DA	85.90
RAYMAN	DA	85.90
REBEL ASSAULT 2²	DA	95.90
RESIDENT EVIL	DA	**89.90**
RETURN FIRE	DA	79.90
RIDGE RACER REVOLUTION	DA	95.90
ROAD RASH	DA	89.90
SHELL SHOCK	DA	79.90
SIM CITY 2000	DA	79.90
SKE..TON WARRIORS	DA	79.90
SLAM 'N JAM²	DA	85.90
SMASH COURT TENNIS (NAMCO)	DA	**85.90**
SOVIET STRIKE	**KD**	**85.90**
SAMPRAS EXTREME TENNIS	DA	79.90
SPACE HULK	DA	85.90
STARBLADE ALPHA	DA	85.90
STAR FIGHTER 3000	DA	89.90
STAR GLADIATOR	DA	89.90
STEEL HARBINGER	DA	69.90
STREET FIGHTER ALPHA	DA	79.90
STREET FIGHTER: THE MOVIE	DA	59.90
TRASH IT RACERS	DA	79.90
TEKKEN 2	DA	**89.90**
THE DEEP²	DA	**85.90**
THEME PARK	DA	85.90
THUNDERHAWK 2	DA	85.90
TIME COMMANDO	KD	79.90
TILT	DA	79.90
TITAN WARS	**KD**	**85.90**
TOMB RAIDER	**KD**	**89.90**
TOP GUN	DA	85.90
TOSHINDEN 2	DA	69.90
TRAPPER	DA	79.90
TUNNEL B1	DA	85.90
VICTORY BOXING²	DA	79.90

Playstation Zubehör

PLAYSTAT ON GRUNDGERÄT OHNE SPIEL	269.00
ACTION REPLAY 1	69.90
ANALOG JOYSTICK (SONY)	119.90
ANTENNENADAPTER	49.90
EURO SCART KABEL (RGB)	69.90
LINK KABEL (SONY)	49.90
MAD CATZ LENKRAD	149.90
MAUS	89.90
MEMORY CARD (SONY ODER DATEL)	49.90
MEMORY CARD 8 MB / 120 BLOCKS	89.90
NETZKABEL	19.90
JOYPAD	59.90
JOYPAD VERLÄNGERUNG	29.90
PREDATOR - LIGHTGUN	69.90
SCART KABEL	29.90
TASCHE INCL. MEMORY CARD & JOYPAD	59.90

NINTENDO 64 (März)

NINTENDO 64 GRUNDGERÄT (PAL)	DA 429.90
ANTENNENKABEL N²	**DA 55.90**
MEMORY CARD 1 MB N²	**DA 59.90**
JOYPAD JT 378 THIDENT N²	**DA 69.90**
JOYPAD JT 378 THIDENT PRO N²	**DA 89.90**
JOYPADVERLÄNGERUNG N²	**DA 29.90**
GOEMON 5 N²	**KD 139.90**
INT. SUPER STAR SOCCER N²	**KD 139.90**
PILOTWINGS N²	**KD 119.90**
SUPER MARIO N²	**KD 95.90**
SUPER MARIO RPG: SPIELEBERATER	**KD 24.90**
STAR WARS: SHADOWS OF THE EMPIRE	**KD 139.90**
TURICAN N²	**KD 129.90**
TUROK N²: ENGL. VERSION²	**E 139.90**
WAVERACER N²	**KD 89.90**

Leisure Suit Larry 7

Mit welchem Resultat glatzt ein Möchtegern-Macho der Weltklasse in ein Kreuzfahrtschiff voller unmerelen-der Schönheiten? Ergibt das einen Sexsack? Schmeichelnde Schmollmunder am laufenden Band? Eine neue Folge von Schwachsinn? Ja, das und noch vieles mehr im neuesten Meisterwerk von A. Lowe. Yacht auf, Leute!!!

Kompl. Dt. 79,90

Auch in der Larry 1-7 Collection erhältlich !!

Ultra Pinball 2 - Creep

Alle 100 Jahre öffnet sich das Tor zur Unterwelt und Chaos regiert dann! Geister, Zombies und Monster machen ein Spukschloß auf Nur heiße Filzpersolen und absolutes Bandenkenntnisse können Gespenster vertreiben! Und genau Sie sich zwischen den drei Ebenen dieses Pinball-Wahnsinns hin und her tele-portieren und sich im Bonus-Tisch dem König der Goblins stellen

Kompl. Dt. 49,90

DIABLO

Scheiten Sie das Licht aus, drehen Sie die Lautstärke auf und betreten Sie die düstere Welt von Diablo, in der das Böse herrscht. Steigen Sie in verwinkelte, in riesige spinnenähnliche 3D Dungeons wo Sie sich den Kreaturen der Dunkelheit stellen müssen - um ein mittelalterliches Dorf zu retten, oder Verbunden Sie sich über das Internet mit anderen Spielern in der gemeinen Dynamik von Diablo ein Ende zu setzen. Ein Muß für Action- und Rollenspiel-Fans!

Dt. Anl. 69,90

AMBER

Dieses Adventure führt Sie in eine Welt ansells des Lebens in der Sie in übernatürlichen Sphären das Dasein von Geistern und Spuk am eigenen Leib erfahren. Ihre Erlebnisse und Tragödien, die Sie in ihren Bann ziehen werden.

Kompl. Dt. 79,90

NBA97

NBA 97
Mit der komplett überarbeiteten Virtual Stadium Technologie von Electronic Arts erleben Sie DAS Basketball-Spiel überhaupt in voller 32-bit-Pracht speziell für Windows 95™ ... Neue Engine, neue Grafiken und verbesserte Sounds bieten Ihnen noch mehr Vergnügen bei Ihrer Lieblingssportart. Mit deutschem Kommentator.

Komplett Deutsch 89,90

Neuer Katalog ab Ende Februar !!!

Die WIAL Top 5 werden nicht aus Verkaufszahlen ermittelt, sondern stellen Empfehlungen unserer Mitarbeiter dar

XS

Hi-Tech-Gladiator

3D-Action und kein Ende: auch die britische Firma Sales Curve Interactive (SCI), die erst vor ein paar Wochen mit dem furiosen SWIV 3D ein explosives Spiele-Highlight abgeliefert hat, will diesem überstrapazierten Genre noch ein paar neue Seiten abgewinnen.

Je näher die stark gepanzerten Gegner einem auf die Pelle rücken, desto mehr lösen sich die Figuren in unansehnliche Pixelklumpen auf.

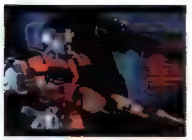

Das Intro stellt das eigentliche Highlight von XS dar. Auch hier stört allerdings der grobe VGA-Modus.

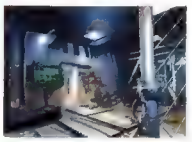

Bevor man in den Kampf geht, kann man hier Einstellungen vornehmen.

In XS schlüpfen Sie in den Kampfanzug eines Gladiators der Zukunft und liefern sich in 20 verwinkelten Arenen mit jeweils drei verschiedenen, bis an die Zähne bewaffneten Gegnern Fights auf Leben und Tod. Auch Sie stehen Ihren Kontrahenten nicht wehrlos gegenüber: bevor Sie die Arena betreten, können Sie sich mit diversen Primär-, Sekundär- und Wurfwaffen ausstatten. In der Arena begegnen Ihnen dann mit schöner Regelmäßigkeit Droiden, die Ihnen bei Abschuß Munition und Schildenergie hinterlassen. Haben Sie einen der drei Gegner ausgeschaltet, bietet sich Ihnen außerdem die Möglichkeit, mit dessen Waffen zu tauschen. Jeder Ihrer Widersacher verfügt über seine ureigenen Verhaltensmuster und Kampftechniken, so daß Sie permanent gezwungen sind, sich auf neue Taktiken einzustellen. Während die einen eher gemächlich durch die recht düsteren Labyrinthe schleichen, legen die anderen agile Sprünge hin und machen einem damit das Zielen erheblich schwerer. Sobald Sie mehrere Arenen siegreich abgeschlossen haben, können Sie sich im „Groll-Modus" die bereits bezwungenen Gegner frei nach Wahl noch einmal vornehmen.

Fighter-Network

Einzelkämpfer dürften von der monotonen Ich-Perspektiven-Ballerei recht schnell die Nase voll haben. Die einzelnen Levels gestalten sich einfach zu gleichförmig, um auf Dauer faszinieren zu können. Seine Trümpfe spielt XS erst so richtig im Netzwerk aus, in dem man mit dem Kämpfer seiner Wahl mit bis zu sieben Mitspielern in den Ring steigen darf. Leider präsentiert sich das gut steuerbare Kampf-Spektakel mit dem antreibenden Soundtrack noch in trister VGA-Grafik, bei der die Gegner im Nahbereich zu groben Pixelklumpen verkommen. Eingefleischte 3D-Action-Freaks werden vielleicht trotzdem Gefallen an XS finden, alle Genre-Neulinge hingegen sind mit den Klassikern der Gattung um einiges besser bedient.

Herbert Aichinger ■

Statement

Man kann sich des Eindrucks nicht erwehren, daß die große Zeit der 3D-Action-Spiele nun endgültig vorbei ist. Den meisten Entwicklern fällt nichts wahrhaft Neues mehr ein, und so macht sich auch bei XS schnell die große Langeweile breit. Immerhin sorgt das Programm im Netzwerk mit Freunden eine Zeitlang für gute Unterhaltung. Es gibt einfach schon zu viele Games dieser Art.

In dieser heruntergekommenen Abstellkammer können Sie sich mit schlagkräftigen Argumenten ausstatten, bevor Sie sich in die Arena begeben.

SPECS & TECS

VGA	Tastatur
SVGA	Maus
DOS/WIN 3.1	Joystick
WIN 95	SoundBlaster
HD 30 MB	GeneralMidi
CD309 MB	Audio

REQUIRED
Pentium 90, 8 MB RAM, QuadSpeed-CD-ROM

RECOMMENDED
Pentium 133, 16 MB RAM, QuadSpeed-CD-ROM

MULTIPLAYER
8 Spieler im IPX-Netzwerk

RANKING

3D-Action

Grafik	68%
Sound	70%
Handling	71%
Spielspaß	66%

Spiel	deutsch
Handbuch	deutsch
Hersteller	SCI
Preis	ca. DM 100,-
Release	erhältlich

Sonderangebote

Albion	DV	**29,95**
Amberstar	DV	19,95
Battle Isle 2'5 Scenery CD	DV	29,95
Battle Isle 3	DV	**36,95**
Chewy - Esc. von I5	DV	24,95
Civilization	DV	29,95
Colonization	DV	**29,95**
Das Schwarze Auge 1 oder 2 je	DV	24,95
Day of the Tentacle	DV	29,95
Der Patrizier	DV	**34,95**
Der Reeder	DV	**19,95**
Descent	DV	24,95
Destruction Derby	DV	**29,95**
Die Siedler	DV	29,95
Discworld	DV	**29,95**
Dune 2	DV	29,95
Ecstatica	DV	**29,95**
Fatal Racing	DV	32,95
F-FA Soccer '95	DV	29,95
Flight Unlimited	DV	**32,95**
Gabriel Knight 1	DV	22,95
Goblins 1+2 oder 3 je	DV	22,95
Grand Prix Manager	DA	29,95
Hanse - Die Expedition	DV	**34,95**
Indy Car Racing 2	DA	**36,95**
Jagged Alliance	DV	**32,95**
King's Quest 7	DV	22,95
Lemmings 1-3	DV	**29,95**
Little Big Adventure	DV	29,95
Lost Eden	DV	**21,95**
Micro Machines 2	DV	29,95
NASCAR Racing 1 + Track Pack	DA	**19,95**
NHL Hockey '95	DV	29,95
Piratesl Gold	DV	**29,95**
Pitfall (Win 95)	DV	29,95
Prize Connection	DV	**19,95**
Police Quest 4	DV	22,95
Privateer & Zusatz Disk.	DA	29,95
Pro Pinball - The Web	DV	**29,95**
Psycho Pinball	DA	**29,95**
Railroad Tycoon Deluxe	DA	29,95
Rebel Assault	DV	32,95
Sam & Max	DV	32,95
Shanghai - Große Momente	DV	**22,95**
Simon the Sorcerer	DV	22,95
Simon the Sorcerer 2	DV	**29,95**
Space Quest 6	DV	22,95
Star Trek - 25th Anniversary	DV	24,95
Star Trek 2 - Judgem. Rites	DV	24,95
Star Trek Next G. "A Final Unity"	DV	**39,95**
Stonekeep	DV	**39,95**
Summer & Winter Challenge	DV	22,95
Syndicate Plus	DV	29,95
Theme Park	DA	**29,95**
Transport Tycoon & World Editor	DV	**29,95**
U.S. Navy Fighters	DV	**29,95**
Ultima Underworld 1 & 2	DA	29,95
Volligas	DV	**32,95**
Warcraft	DV	**24,95**
Wing Commander 3	DV	**34,95**
Wizardry 7	DV	19,95
X-COM	DV	29,95

mehr als 10 Jahre Spaß am Spielen

Bachler Computersoftware

Spiele Sammlungen

Gamebox	DV	44,95
Lollypop, Turrican 2, Winzer, Med TV, Transworld, St. Thomas, Ok-Imperium, Invest, Tiebreak, Logical, Rings & Return of Medusa, Black Gold u.v.a.		
Gold Games Collection	DV	39,95
Alone in the Dark 2+3, Anstoss, Battle Isle 1, Das Schwarze Auge 1+2, Der Drudenzirkel, Der Planet Isnar Trilogy (1-3), Leisure Suit Larry 6, Prototype u.v.a.		
LucasArts Classic Adventures	DV	39,95
Indiana Jones 3, Loom, Maniac Mansion, Monkey Island 1, Zak McKracken		
LucasArts Top Adventures	DV	54,95
Day of the Tentacle, Indiana Jones 4, Monkey Island 2		
Made in Germany	DV	29,95
Anstoss, Battle Isle 2, Das Schwarze Auge 2		
Wing Commander Kilrathi Saga (1-3 in Deluxe-Fassung)	DV	57,95

62,95

74,95

74,95

84,95

36,95

*59,95

*79,95

CD-ROM

3-D Ultra Pinball 2 - Creep Night	DV	69,95
A-10 Cuba!	DA	69,95
Ace Ventura	DV	59,95
A.T.F. - NATO Fighters Zusatz-CD	DV	**42,95**
Aces of the Deep Zusatz-Missionen	DV	39,95
AH-64D Longbow	DV	**79,95**
AH-64D Longbow Data Disk	DV	**46,95**
Alien Trilogy	DV	74,95
Alone in the Dark Trilogy (1-3)	DV	69,95
Baphomets Fluch	DV	**74,95**
Bazooka Sue	DV	**79,95**
Betrayal in Antara	DA	**84,95**
Blingl	DV	44,95
Bethesda	DA	69,95
Bleifuss 2	DV	**59,95**
Blood & Magic (AD&D)	DA	82,95
Bubble Bobble Collection	DA	69,95
Bundesliga Manager '97	DV	**69,95**
Caveland (Win 95)	DV	69,95
Civilization 2	DV	**72,95**
Civilization 2 Scenarios & Zusätze	DV	**39,95**
Command & Conquer 1	DV	89,95
Command & Conquer Mission	DV	27,95
Command & Conquer 2	DV	**84,95**
C. & C. 2 Level, Patches u.v.m.	DV	**19,95**
Creatures (Win 95)	DV	**69,95**
Crusader - No Regret	DV	**64,95**
Daggerfall	DV	**74,95**
Das Rätsel des Master Lu	DV	74,95
Das Schwarze Auge 3	DV	**36,95**
Deadlock	DV	79,95
Der Planet 2	DV	74,95
Destruction Derby 2	DA	**74,95**
Diablo (Win 95)	DA	**79,95**
Die Fugger 2	DV	54,95
Die Pandora Akte	DV	82,95
Die Siedler 2	DV	**69,95**
Die Siedler 2 Mission CD	DV	**29,95**
Discworld 2	DV	**79,95**
Dominion (Win 95) *	DV	**79,95**
Down in the Dumps	DV	**74,95**

CD-ROM

Dragon Lore 2	DV	79,95
Ecstatica 2	DV	**74,95**
Elisabeth I	DV	69,95
F-22 Lightning	DV	79,95
FIFA Soccer '97	DV	**74,95**
Flottenmanöver (Win 95)	DV	74,95
Flying Corps	DV	**84,95**
Formel 1 *	DV	**89,95**
Formula 1 Grand Prix 2	DV	**89,95**
Formel 1 GP 2 Fahrertraining	DV	**24,95**
Formel 1 GP 2 Zusatz-Pack	DV	**29,95**
Gabriel Knight 2	DV	69,95
Gene Wars	DV	**74,95**
Grand Prix Manager 2	DV	89,95
Have a N.I.C.E. day!	DV	62,95
Heroes of Might & Magic 2	EV	**84,95**
Hexagon Kartell	DV	69,95
Holiday Island	DV	**74,95**
Hugo 4	DV	**69,95**
Jagged Alliance 2	DV	**74,95**
KKND - Krush, Kill and Destroy *	DV	**59,95**
Lands of Lore 2 *	DV	89,95
Leisure Suit Larry 7	DV	**82,95**
Links LS	DV	92,95
Lords of the Realm 2	DV	**82,95**
Lost Vikings 2	DV	**69,95**
Mad TV 2	DV	**74,95**
Magic the Gathering *	DV	74,95
Master of Orion 2	DV	**84,95**
M.A.X.	DV	**79,95**
MDK	DV	**79,95**
Mechwarrior 2, Mercenaries	DV	86,95
NASCAR Racing 2	DA	**79,95**
NBA Live '97	DV	**74,95**
Need for Speed Special Edition	DV	79,95
Nemesis, Wizardry	DV	74,95
NHL Hockey '97	DV	**74,95**
Onion Burger	DV	79,95
Panzer Dragoon	DA	74,95
Phantasmagoria 2	DA	82,95
Privateer 2	DV	**79,95**

CD-ROM

Project Paradise	DA	69,95
Rallye Racing '97	DV	**74,95**
Realms of the Haunting	DV	**79,95**
Rebel Assault 2	DV	84,95
Rendez vous im Weltraum	DV	**82,95**
Risiko (Win 95)	DV	**74,95**
Road Rash (Win 95)	DV	59,95
Schlichthart	DV	**69,95**
Sega Rally	DV	**74,95**
Shattered Stee	DV	74,95
Sherlock Holmes 2	DV	74,95
Silent Hunter	DV	**69,95**
Silent Hunter Zusatz-CD	DV	**26,95**
Sim City 2000 + Isle + Town	DV	**69,95**
Sim Copter	DV	**74,95**
Simon the Sorcerer Edition (1+2)	DV	52,95
Star Control 3	DA	79,95
Star General	DV	**69,95**
Steel Panthers 2	DV	69,95
Super EF2000 (Win 95)	DV	**86,95**
Syndicate Wars	DV	74,95
Terminator Skynet	EV	**39,95**
TFX: EF2000 Special Edition	DV	**86,95**
TFX EF2000 Zusatz-CD	DV	86,95
TIE Fighter Deluxe Edition	DV	77,95
Tomb Raider	DV	**69,95**
Toonstruck	DV	**74,95**
Trek Academy	DV	39,95
Tunnel B1	DV	86,95
U.S. Navy Fighters '97	DV	**79,95**
Virtua Fighter (Win 95)	DA	74,95
Warcraft 2 - Zusatz-CD	DV	26,95
Warcraft 2 Exklusiv-Edition	DV	**86,95**
Warwind (Win 95)	DV	**69,95**
Wing Commander 4	DV	57,95
Wing Commander Kilrathi Saga (WC 1-3 in Deluxe-Fassung!)	DV	**57,95**
Wizardry Gold	DV	**74,95**
Worms Special Edition	DV	74,95
X Wing Edition	DV	**32,95**
Z	DV	**74,95**

So bestellt Ihr:

Einfach bei uns anrufen und Eure Bestellung durchgeben, oder eine Postkarte/Brief mit Euren Wünschen an uns schicken.

Der Versand erfolgt dann per Nachnahme (+ 9,— DM, oder per Vorkasse (+ 4,— DM). Ab 150,— DM Bestellwert liefern wir grundsätzlich portofrei.

Postfach 1113
46361 Bocholt

Blücherstr. 24
46397 Bocholt

✆ **(02871) 183088, 180637, 8631 o. 185443**

Star General

Stars & Tribes

Zurück in die Zukunft: Mit alter Engine und neuer Thematik beamt SSI die renommierte „.. General-Serie" in die Galaxis. Sieben außerirdische Rassen mit individuellem Equipment und Temperament liefern sich hitzige Gefechte inmitten von Spiralnebeln, Schwarzen Löchern und gigantischen Planetensystemen.

Auch wenn SSI mit Warwind mittlerweile auch das Echtzeit-Genre bedient: die Hexagon-Strategiespiele der sogenannten Five Star-Reihe (u. a. Allied General, Fantasy General) sind nach wie vor der ganze Stolz des amerikanischen Softwarehauses. Jüngster Sproß der Familie ist die Science Fiction-Variante Star General, die ohne Kampagnen auskommt und dafür zwei Dutzend voneinander unabhängige Missionen mitliefert, an denen jeweils zwei Parteien beteiligt sind. Tragischerweise ähneln sich die strategischen Anforderungen an den Spieler viel zu sehr: gegnerische Armee vernichten, Himmelskörper besetzen und währenddessen die Infrastruktur pflegen - das war's. Alternativ darf durch Vorgabe von Parametern ein eigener Einsatz generiert werden. Das eigentlich „Neue" an Star General: gekämpft wird auf zwei Ebenen - einmal auf der Planetenoberfläche, zum anderen im Weltraum. Davon abgesehen blieb alles beim alten: je nach Rasse steht Ihnen eine ganze Armada aus Schlachtschiffen, Kreuzern, Zerstörern und Eskortier-Raumschiffen zur Verfügung. Auf den Gestirnen selbst stationieren Sie Kampfflugzeuge, Infanterie, Artillerie, Panzer uvm., die vor Ort die Verteidigung Ihrer Anlagen übernehmen. Die teils recht originellen Einheiten mit unterschiedlichen Reichweiten, Sichtradien, etc. werden wie gewohnt rundenweise von einem Hex-Feld zum anderen manövriert und greifen per Mausklick feindliche Flotten an.

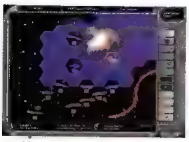

Die blauen Felder zeigen die Reichweite der aktivierten Einheit an.

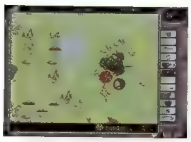

Ihre Städte auf den Planeten schützen Sie u. a. mit Artillerie-Einheiten.

Der Zustand einer Einheit ist anhand der Punktwerte ersichtlich; genauere Informationen bezüglich Munition, Treibstoff usw. liefert die Statusleiste.

General-Streik

Wirtschaftliche Aspekte spielen bei weitem nicht die große Rolle wie bei einem Master of Orion 2 oder M.A.X.; Fabrik, Militärkomplex, BioDom oder Mine in der Nähe einer Stadt bauen - fertig. Schon werden vollautomatisch Ressourcen „produziert", mit denen Sie neue Einheiten kaufen. Raumschiffe können in sechs Stufen upgedatet werden, sind aber nicht mit zusätzlichen Waffensystemen aufrüstbar. Die Diplomatie beschränkt sich gerade mal auf das Überweisen von Geldbeträgen zur Besänftigung eines Volkes. Fast schon traditionell genügen Grafik und Sound längst nicht mehr aktuellen Anforderungen; funktionelle Grafik, dezente Animationen, erbärmliche Soundeffekte - mehr sollte man als Genre-Liebhaber nicht erwarten. Steuerungstechnisch orientiert sich Star General mit seiner praktischen Button-Leiste an den Verwandten aus eigenem Haus.

Petra Maueröder ■

Statement

Ganz schön dünn, diese Sternchensuppe: ein mittlerweile abgestandenes Konzept, mäßig originelle Einheiten, kaum neue Features, keine richtigen Kampagnen, dazu erbärmliche Diplomatie- und Wirtschafts-Teile. Star General ist routiniert heruntergeprogrammierte Hexagon-Strategie von durchwachsenem Unterhaltungswert - kein Vergleich mehr mit Muß-man-haben-Perlen vom Kaliber eines Fantasy General.

SPECS & TECS

VGA	Tastatur
SVGA	Maus
DOS/WIN 3.1	Joystick
WIN 95	SoundBlaster
HD 34 MB	GeneralMidi
CD 202 MB	Audio

REQUIRED
486DX2/66, 16MB RAM
Double Speed-CD-ROM

RECOMMENDED
Pentium 100, 16 MB RAM,
QuadSpeed-CD-ROM

MULTIPLAYER
7 Spieler an einem PC,
Modem Netzwerk

RANKING

Strategie

Grafik	50%
Sound	55%
Handling	75%
Spielspaß	**66%**

Spiel	deutsch
Handbuch	deutsch
Hersteller	Mindscape/SSI
Preis	ca. DM 100,–
Release	erhältlich

DER GAME GURU SPRICHT

Vor etwa einem Vierteljahrhundert schloß William Clow, auch als Der Game Guru bekannt, einen Prototypen des Atari Pong™ an einen alten Schwarzweißfernseher an. Dann machte er sich systematisch daran, das 2k-Gerät zu schlagen. Er brauchte dafür bloß 96 Minuten.

HEUTE WEIT ÜBER SIEBZIG, IST CLOW DER WELTWEIT FÜHRENDE EXPERTE IN PUNKTO SPIELSTRATEGIEN. ER BESITZT DIE MYSTERIÖSE FÄHIGKEIT, JEDES COMPUTERSPIEL ZU KNACKEN - UND ZWAR BINNEN 3 STUNDEN, NACHDEM ER ES ZU GESICHT BEKOMMEN HAT. SOFTWARE - HERSTELLER VON SILICON VALLEY BIS TOKIO LASSEN SICH VON IHM BERATEN. DIESES EXKLUSIVE INTERVIEW WURDE AUFGENOMMEN, ALS STUDIO 3DO IHN ZU HAUSE IN GREENWICH VILLAGE, NEW YORK, BESUCHTE.

Studio 3DO: Wann haben Sie angefangen zu spielen?

: Vor langer Zeit, als in den 50er Jahren die ersten Flipper auftauchten. Ich reiste von einem Bundesstaat zum anderen und stellte überall in Amerika Rekorde auf. Damals hielt ich mich noch an die Regeln. Ich war eben jung und dumm.

Studio 3DO: Soll das heißen, daß Sie heute gegen die Regeln verstoßen?

: In der Welt zählen Taten, nicht gute Absichten, und ein leistungsfähiger Sünder wiegt zehn unbrauchbare Heilige und Märtyrer auf. Man muß dafür sorgen, daß der Gegner sich im Nachteil befindet - darin liegt das Geheimnis des Kampferfolgs. Man sollte grundsätzlich nicht auf der gleichen Stufe gegen ihn antreten. Wenn ein Spiel sich knacken läßt, knackt man es. Das ist ebensowenig schummeln wie wenn man übt, aber wer übt, beschummelt sich selbst. Ich habe mehr als 100 der führenden PC-Titel ausgetrickst. Ein Programm zu knacken ist eine Kunst für sich. Hacken ist ein Sport für Sieger und sollte entsprechend respektiert werden.

"JUMP'N'RUNS KAMEN MIR SIMPLISTISCH VOR, ADVENTURES HABEN MICH AMÜSIERT, UND ACTIONSPIELE FAND ICH UNTERHALTSAM - FÜR EIN PAAR MINUTEN."

Studio 3DO: Wird es jemals ein Spiel geben, das Sie nicht knacken können?

: Die bewaffneten Propheten siegen immer, nur die unbewaffneten kommen um. Die Leute werden immer neue Spiele ausdenken, die man angeblich schwer austricksen kann, aber das spielt keine Rolle. Jump'n'Runs kamen mir simplistisch vor, Adventures haben mich amüsiert, und Actionspiele fand ich unterhaltsam - für ein paar Minuten. Manche Leute können gut mit dem Ball werfen, andere wissen, wie man eine Melodie komponiert. Ich weiß eben, wie man gewinnt.

DIE GEHEIMNISSE UND MOGELTRICKS DES SPIELE-GURUS GIBT ES IM HANDEL AUF DISKETTE ZU KAUFEN.

1996 The 3DO Company. 3DO, Studio 3DO, die 3DO Logos und Game Guru sind Warenzeichen der Firma 3DO.
Bei allen anderen Marken - oder Produktnamen handelt es sich um Warenzeichen bzw. eingetragene Warenzeichen der jeweiligen Inhaber.
Alle Rechte vorbehalten. Die Geheimnisse und Mogeltricks des Spiele-Gurus gibt es im Handel auf Diskette zu kaufen.

PC

STUDIO 3DO

Age of Rifles

Shoot 'em Up

Die Bildungsbeauftragten von SSI entführen Sie mit Age of Rifles in eine Ära, in der gestandene Revolver-Helden dieser Bezeichnung noch gerecht wurden. Unbestätigten Gerüchten zufolge stammen Konzept und Grafik dieses Hexagon-Strategiespiels aus dem gleichen Jahrhundert.

Age of Rifles ist bereits der dritte Teil der irrsinnig beliebten Serie „Wargame Construction Set" und behandelt die Zeit zwischen 1846 und 1905. Nicht ohne Grund sind dieser Epoche ganze Kapitel in den Geschichtsbüchern gewidmet: Amerikanischer Bürgerkrieg, die Expansion des Britischen Empires, der Russisch-japanische Krieg, die Kontroversen zwischen Mexiko und Amerika, Franzosen gegen Preußen, Österreich gegen Preußen usw.. Sie wählen zwischen kompletten Kampagnen und einzelnen Szenarien, wie z. B. der Schlacht um Gettysburg und Antietam. Rund sechzig Szenarien werden bereits fix und fertig mitgeliefert, weitere Missionen bastelt man sich mit dem integrierten Editor selbst. Als Befehlshaber Ihrer Truppen hetzen Sie die Einheiten (Kavallerie, Artillerie, Marine, Infanterie) auf den Feind, berücksichtigen Wetterlage, Untergrund, Bewaffnung und moralische Verfassung der Soldaten, inspizieren die Gegenwehr und organisieren den Nachschub - und das alles unterteilt in überschaubare Runden-Häppchen.

Statement

Age of Rifles ist wie eine Entziehungskur für unerschütterliche Verfechter der Hexagon-Philosophie - selbst einem Vollblut-Strategen kostet es einiges an Überwindung, sich in das abschreckend aufgemachte Programm einzuarbeiten. Unzeitgemäße Vergangenheitsbewältigung im Sechseck-Format für ein abgehärtetes Publikum!

Rauchende Colts

Schon nach wenigen Mausklicks fühlt man sich in längst vergangene Zeiten zurückversetzt - was weniger an der Atmosphäre, sondern vielmehr an der veralteten Präsentation liegt. Einige Beispiele: Dreieinhalb-Frames-Animationen, detailarme Hintergründe, schlicht gezeichnete Units im Zinnfiguren-Look, dezente Soundeffekte - das hat man schon besser gesehen. Positiv hingegen: hochgradige Authentizität, sinnvolle Einstellungsmöglichkeiten (Undo-Funktion, Moral ein/aus, Fog of War ein/aus usw.) und Online-Hilfen. Wer sich für die Gewehre, Pistolen und Kanonen interessiert, wird vom „Gazetteer" in Form von Textwüsten eingeweiht.

Petra Maueröder ■

Via Drag & Drop werden die Einheiten auf der Karte verschoben. Kommt es zum Kampf, illustrieren kleine Pulverdampf-Wölkchen den Schußwechsel.

Der Infotainment-Teil unterrichtet Sie nicht nur über das Kriegsgeschehen, sondern geht außerdem auf die eingesetzten Waffen ein.

Auch die Tageszeit und das Wetter beeinflussen das Abschneiden der Soldaten auf dem Schlachtfeld.

Nach jeder Aktion informiert Sie ein ausführlicher „Combat Report" über die Gefallenen und Verletzten in den gegnerischen und eigenen Reihen.

SPECS & TECS

VGA	Tastatur
SVGA	Maus
DOS/WIN 3.1	Joystick
WIN 95	Soundblaster
HD 45 MB	GeneralMidi
CD 42 MB	Audio

REQUIRED
486 DX2/66, 8 MB RAM
DoubleSpeed-CD-ROM

RECOMMENDED
Pentium 75,16 MB RAM
DoubleSpeed-CD-ROM

MULTIPLAYER
e-Mail

RANKING

Strategie

Grafik	35%
	45%
Handling	60%
Spielspaß	41%

Spiel	deutsch
Handbuch	deutsch
Hersteller	Mindscape/SSI
Preis	ca. DM 100
Release	erhältlich

FÜR KENNER NUR VOM FEINSTEN

WINZER deluxe

FX Fighter Turbo

Abschiedsgruß

Obwohl GTEs Beat 'em Up FX Fighter bereits viele Jahre alt ist, ist es doch fast jedem PC-Spieler noch ein Begriff. Das erste gut spielbare Kampfsportspiel für den PC geht nun in die zweite Runde, wobei man sich vor allem vom Ballast der Vergangenheit befreien wollte.

Obwohl FX Fighter zu seiner Zeit eine überaus spektakuläre Grafik bot, konnte es mit zeitgenössischen Spielhallenautomaten längst nicht mithalten. Auch FX Fighter Turbo versucht nicht, mit übertrieben realistischen Features den Grafik-Olymp zu erklimmen, sondern legt hohen Wert auf gute Spielbarkeit. So präsentiert sich FX Fighter Turbo ausgesprochen einsteigerfreundlich, bereits mit wenigen Tastenkombinationen sind effektive Wurf- und Schlagtechniken zu erzielen. Fortgeschrittene können die Extended Moves erkunden, die trotz einer ausführlichen Beschreibung im Handbuch relativ schwer nachzuvollziehen sind. Die Mischung der Spielfiguren ist gut abgestimmt, jeder Fighter kann jeden Gegner besiegen. In hohen Schwierigkeitsgraden scheinen die computergesteuerten Figuren allerdings auf unfaire Weise bevorteilt zu werden, allzu schnell bewegen sich die Figuren. Neu hinzugekommen sind zwei außerirdische Kämpfer, Kwondo und Linno, die vor allem Spieler mit brutalem Kampfstil entgegenkommen dürften. Weitaus wichtiger ist jedoch die Netzwerkfähigkeit des Kampfspiels, die endlich Duelle im IPX-Netzwerk erlaubt.

Erfolgreiche Special Moves werden mit gelungenen Kamerafahrten belohnt, die jedes Detail zeigen. Der Spielfluß bleibt davon unberührt.

Statement

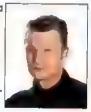

Mit Segas Virtua Fighter kann FX Fighter Turbo nicht konkurrieren, allerdings benötigt man für GTEs Spiel auch keinen High-End-Rechner. Dank der einfachen Bedienung eignet sich das Spiel vor allem für Einsteiger in das Genre, unnötig komplizierte Special Moves sucht man hier vergebens. Das in der Auflösung befindliche Unternehmen präsentiert mit Titanic und FX Fighter Turbo übrigens seine letzten Spiele.

Gameplay vor Grafik

Da GTE auf aufwendige Texturen, realistische Schattenwürfe und übertriebene Shading-Algorithmen verzichtet hat, ist das Spiel bereits auf einem Pentium 100 mit allen Grafikdetails flüssig spielbar. Dennoch wird auch eine speziell angepaßte Version für den verbreiteten Grafikchip Virge von S3 mitgeliefert, die jedoch nur wenige Vorteile mit sich bringt.

Harald Wagner ■

Selbst die einfachsten Bewegungen unterscheiden sich bei jeder Spielfigur.

Bereits die Urfassung FX Fighter war spielerisch eine Klasse für sich.

Die reichhaltigen Hintergründe erschweren bei bestimmten Kämpfer- und Arenakombinationen den Überblick über das Spielgeschehen.

SPECS & TECS

VGA	Tastatur
SVGA	Maus
DOS/WIN 3.1	Joystick
WIN 95	SoundBlaster
HD 25 MB	GeneralMidi
CD 370 MB	Audio

REQUIRED
Pentium 60, 8 MB RAM, DoubleSpeed-CD-ROM

RECOMMENDED
Pentium 100, 16 MB RAM, DoubleSpeed-CD-ROM

MULTIPLAYER
2 Spieler im Netzwerk

RANKING

Beat 'em Up

Grafik	72%
Sound	70%
Handling	78%
Spielspaß	**74%**

Spiel	englisch
Handbuch	deutsch
Hersteller	GTE interactive
Preis	ca. DM 90,-
Release	Februar '97

069 - 332 353

Mo-Fr. 09.30-19.30 Uhr

Fax 069-30851087 T-Online *soco#

Software the original Company

3 Skulls of the Toltecs	DV	69,90	**Iznogoud***	**DV**	**69,90**
3D Ultra Pinball 2	DV	69,90	König der Löwen	DA	54,90
4-2-2 Fußball	DV	59,90	**Leisure Suit Larry7**	**DV**	**79,90**
Absolut Pinball	DA	54,90	Lightnouse	DV	79,90
Afterlife	DV	59,90	**Links LS**	**DA**	**89,90**
AH64D Longbow	DV	79,90	Links Pellkan Hill	EV	49,90
AH64D Flashpoint Korea	**DV**	**39,90**	**Lords of the Realm 2**	**DV**	**79,90**
Alien Incident	DV	44,90	Magic the Gathering*	DV	79,90
Alien Trilogy	**DV**	**69,90**	**MAD TV 2**	**DV**	**74,90**
Anvil of Dawn	DV	74,90	**Mechwarrior 2 inkl. Data**	**DV**	**49,90**
American Dream	DV	34,90	Mechwarrior 2 Data	DV	39,90
Animal*	DV	79,90	**Mechwarrior2:MERCENARIES**	**DV**	**79,90**
ATF Gold*	DV	79,90	Mega Race 2	DV	54,90
Azraels Tear	DV	69,90	Monopoly	DV	54,90
Battle Cruiser 3000 AD*	DV	67,90	Myst	DV	69,90
Bedlam	DA	64,90	**Nato Fighters (ATF-Data)***	**DV**	**34,90**
Betrayl In Antara*	DA	79,90	**Nascar Racing 2**	**DA**	**74,90**
Birthright*	**DV**	**79,90**	NBA Live 97	DV	74,90
Blam Machinenhead	DV	69,90	NBA Hangtime*	DV	74,90
Blast Chamber	DV	69,90	**Need for Speed Edt.**	**DV**	**79,90**
Bleifuss	DV	49,90	**Neverhood**	**DA**	**99,90**
Blood & Magic AD&D	DV	79 90	**NHL Hockey 97**	**DV**	**69,90**
Boong!	DV	49,90	NHL Powerplay Hockey 97*	DV	79,90
Bundesliga Manag.97 Ver. 1.2	**DV**	**69,90**	NFL Quarterback 97	DV	79,90
Bug!	**DV**	**49,90**	Nihilist	DV	64,90
Cheesmaster 5000	DV	69,90	**NFL 97 - John Madden**	**DV**	**69,90**
Civilization 2	DV	69,90	**Orion Burger**	**DV**	**74,90**
Civilization 2 Scenarios	DV	39,90	Outpost 2*	DV	89,90
Civil War General	DV	79,90	**Panzer Dragon**	**DV**	**74,90**

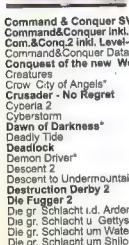

TOP'S

Akte Pandora	**79,90**
Baphomets Fluch	**64,90**
Bazooka Sue*	**84,90**
Bleifuß 2	**59,90**
Daggerfall	**69,90**
Discworld 2	**79,90**
Fifa Soccer 97	**74,90**
Flying Corps	**81,90**
Formel 1*	**84,90**
Interstate 76*	**79,90**

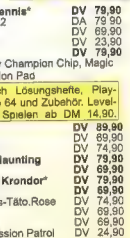

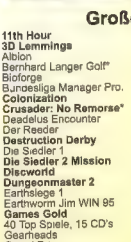

TOP'S

Jagged Allinace 2*	**69,90**
Jedi Knight*	**79,90**
KKND*	**54,90**
MDK*	**74,90**
Outlaw*	**79,90**
Privateer 2	**79,90**
Schleichfahrt	**69,90**
Schwarze Auge 3	**34,90**
Sega Rally	**69,90**
X-Wing vs. T-Figh.*	**79,90**

Command & Conquer SVGA*	**DV**	**89,90**	**Pete Sampras Tennis***	**DV**	**79,90**
Command&Conquer inkl. Data	**DV**	**89,90**	Phantasmagoria 2	DA	79 90
Com.&Conq.2 inkl. Level-CD	**DV**	**79,90**	Planer 2	DV	69,90
Command&Conquer Data	DV	24,90	Planer 2 Mission	DV	23,90
Conquest of the new World	**DV**	**49,90**	**Power Pack 4**	**DV**	**79,90**
Creatures	DV	64,90	inkl.Fifa 96, Rally Champion Chip, Magic		
Crow City of Angels*	DA	72,90	Carpet 2, 8 Puddon Pad		
Crusader - No Regret	**DV**	**64,90**	Wir führen auch Lösungshefte, Play-		
Cyberia 2	DV	69,90	station, Nintendo 64 und Zubehör. Level-		
Cyberstorm	DV	79,90	CDs zu vielen Spielen ab DM 14,90.		
Dawn of Darkness*	**DA**	**79,90**			
Deadly Tide	DA	79,90	**Power Chess***	**DV**	**89,90**
Deadlock	**DV**	**79,90**	Projekt Paradise	DV	69,90
Demon Driver*	DV	69,90	Rally Racing 97	DV	74,90
Descent 2	DA	49,90	**Realms of the Haunting**	**DV**	**79,90**
Descent to Undermountain	DA	79,90	**Risiko**	**DV**	**69,90**
Destruction Derby 2	**DV**	**69,90**	**Rückkehr nach Krondor***	**DV**	**79,90**
Die Fugger 2	**DV**	**54,90**	**Shattered Steel**	**DV**	**69,90**
Die gr. Schlacht i.d. Ardennen	DV	69,90	Sherlock Holmes-Täto.Rose	DV	74,90
Die gr. Schlacht u. Gettysburg	DV	69,90	Siedler 2	DV	69,90
Die gr. Schlacht um Waterloo	DV	69,90	Silent Hunter	DV	69,90
Die gr. Schlacht um Shilo*	DV	69,90	Silent Hunter Mission Patrol	DV	24,90
Down in the Dumps	**DV**	**69,90**	Sim City CD Collection	DV	89,90
Earthsiege 2	DV	49,90	Simon the Sorcerer 1+2 Edt.	DV	49,90
Earthworm Jim 1+2 DOS	DV	64,90	Sonic CD	DV	54,90
Ecstatica 2*	**DV**	**74,90**	**Stadt der verlorenen Kinder***	**DV**	**79,90**
Elisabeth I.	DV	69,90	Star Controll 3	DA	79,90
Eurofighter 2000 inkl. Tact-Com	**DV**	**81,90**	**Starcraft***	**DV**	**79,90**
Eurofighter 2000 Tact-Com	DV	34,90	Star General	DV	69,90
Eurofighter 2000 Super	**DV**	**81,90**	Star Trek - Academy	DV	39,90
F1 Manager 96	DV	69,90	Star Trek - Borg	DA	69,90
F1 Grand Prix 2	**DV**	**79,90**	Star Trek - Deep Space Nine	DV	69 90
F1 Grand Prix 2 Perfekt	**DV**	**29,90**	Star Trek - Warrior Set	DV	79,90
F1 Grand Prix 2 Training	**DV**	**29,90**	**Steel Phanter 2**	**DV**	**69,90**
F22 Lightning 2	**DV**	**79,90**	Syndicate wars	DV	74,90
Fire Fight	DV	59,90	Theme Hospital*	DV	69,90
Flight Commander 2	DV	69,90	Time Commando	DV	79,90
Flightsimulator 6.0	**DV**	**89,90**	Timelapse	DV	74,90
FS 6.0 Kanarische Inseln*	**DV**	**64,90**	Titanic	DV	64,90
Flottenmanöver	**DV**	**74,90**	**Tomb Raider**	**DV**	**64,90**
FX Fighter Turbo	DV	64,90	**Toonstruck**	**DV**	**69,90**
Gabriel Knight 2	**DV**	**67,90**	**Tunnel B1**	**DV**	**79,90**
Gene Wars	DV	69,90	Versailles 1685	DV	74,90
Golden Gate Killer	DV	74,90	Virtua Cop	DA	74,90
Grand Prix Manager 2	**DV**	**81,90**	Virtua Fighter	DV	69,90
G-Nome*	**DV**	**69,90**	**Warcraft 2 Edt. inkl. ExpSet**	**DV**	**79,90**
Guts 'N' Garters	DV	84,90	Warcraft 2 Exp.Set	DV	24,90
			Warwind	DV	69,90
Have a nice day	**DV**	**62,90**	Wing Commander 4	DV	54,90
Heroes of Might & Magic 2	**EV**	**89,90**	**Wing Command. Krilrathi Saga***	**DV**	**54,90**
Hexagon Kartell	DV	67,90	**Wipe Out 2097***	**DV**	**74,90**
Hind	DA	59,90	Wizardry Gold*	DV	74,90
Holiday Island	**DV**	**69,90**	**Wizardry Nemesis***	**DV**	**74,90**
Hugo 4	DV	59,90	Worms inkl. Reinforcment	DV	69,90
Hunter Hunted	**DV**	**79,90**	Worms Reinforcment	DV	34,90
Iron & Blood	**DA**	**74,90**	Z	DV	69,90

Große Spiele für kleines Geld!

11th Hour	**DV**	**29,90**	Mgnt&Magic Triologie	DV	39,90
3D Lemmings	**DV**	**19,90**	**Outpost***	**DV**	**24,90**
Albion	DV	29,90	PGA Euro Data Nippenburg*	DV	39,90
Bernhard Langer Golf*	DV	29,90	PGA Euro Data Oxfordshire*	DV	39,90
Bioforge	DV	29,90	Pirates Gold	DV	24,90
Bundesliga Manager Pro.	DV	19,90	**Pitfall**	**DV**	**29,90**
Colonization	**DV**	**24,90**	Pizza Connection	DV	19,90
Crusader: No Remorse*	**DV**	**29,90**	Pro Pinball The Web	DV	25,90
Deadelus Encounter	DV	24,90	Railroad Tycoon Deluxe	DV	24,90
Der Reeder	DV	14,90	**Red Baron 1**	**DV**	**24,90**
Destruction Derby	**DV**	**29,90**	**Shanghai-Great Momenta**	**DV**	**24,90**
Die Siedler 1	DV	29,90	Simon 1	DV	24,90
Die Siedler 2 Mission	**DV**	**29,90**	Simon 2	DV	29,90
Discworld	**DV**	**29,90**	Shivers	DV	19,90
Dungeonmaster 2	**DV**	**29,90**	**Sim Ant***	**DV**	**24,90**
Earthsiege 1	DV	24,90	**Sim Earth***	**DV**	**24,90**
Earthworm Jim WIN 95	DV	32,90	**Sim Farm***	**DV**	**24,90**
Games Gold		**39,90**	Space Quest 6*	DV	24,90
40 Top Spiele, 15 CD's			Star Trek-Final Unity	DV	39,90
Gearheads	DV	29,90	Stonekeep	**DA**	**24,90**
Grand Prix	DV	24,90	**Teamchef**	**DV**	**19,90**
Grand Prix Manager	**DV**	**29,90**	Theme Park Classic	DV	29,90
Head to Head*	**DV**	**29,90**	Tilt	DV	24,90
Indy Car 2	**DV**	**34,90**	**Torins Passage***	**DV**	**19,90**
Jagged Alliance	DV	29,90	UFO	DV	24,90
Kings Quest 7*	**DV**	**24,90**	**Ultra Pinball 1***	**DV**	**24,90**
Larry 6	**DV**	**24,90**	Voligas	DV	29,90
Lost Vikings*	DV	29,90	**Warcraft 1**	**DV**	**24,90**
Little Big Adv.	DV	29,90	Wing Commander 3	DV	34,90
Magic Carpet 2*	**DV**	**19,90**	**Woodruf**	**DV**	**21,90**
Master of Magic	DV	24,90	**Worms***	**DV**	**29,90**
Mechwarrior 2*	**DV**	**29,90**	**X-Com: Terror from the Deep**	**DV**	**27,90**

Adresse in Vorbereitung

Königsteiner Str./Ecke Gerlachstr.
TEL: 069 - 30 851 069

Preise sind Versandpreis ALLE WEITEREN SPIELE auf ANFRAGE! DV=Dt.Version DA=Dt. Anleitung EV=Engl.Version *bei Drucklegung noch nicht verfügbar, ab DM 230,00 Versandwert (Software) portofrei Vorkasse DM 6,90. Nachnahme DM 9,90 zzgl. DM 3,00 NN-Gebühr, bei Annahmeverweigerung berechnen wir DM 19,50. HÄNDLERANFRAGEN ERWÜNSCHT: Änderungen und Irrtümer vorbehalten Software-Company ist ein Markenzeichen der I.S.A. Interactive Software Agency Gesellschaft zum Handel und Vertrieb von Software, Hardware und EDV-Zubehör mbH, Gerlachstr. 40, 65929 Frankfurt.

Winzer deluxe

97er Spätlese

Ein guter Wein muß bekanntlich einige Semester reifen, um höchsten Ansprüchen zu genügen. Bei Starbyte staubte die Wi-Sim-Antiquität Winzer über fünf Jahre im Keller vor sich hin und wurde kürzlich als veredelte Deluxe-Version inklusive gerenderter Grafiken frisch gepreßt.

Hinter den gerenderten Grafiken verbirgt sich eine recht „unausgegorene" Maus-/Tastatur-Steuerung: viele Werte müssen eingetippt werden.

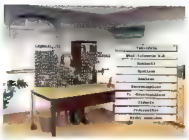

Im Rathaus melden Sie Ihre Weine an. Je nach Sorte müssen bestimmte Auflagen erfüllt werden.

Franken gehört zu den vier wichtigsten deutschen Weinanbaugebieten.

Inmitten einer Schwemme gleichartiger und unglaublich origineller Programme vom Schlage eines „Steigenberger Hotelmanager" bewies Starbyte anno 1991, wie man eine witzige Idee kompetent umsetzt. Der Jahrgang `97 entspricht vom Funktionsumfang her dem Urahn: Als Besitzer eines Weinguts bauen Sie in einem von vier deutschen Anbaugebieten (Franken, Hessen, Württemberg und Rheinland-Pfalz) solch populäre Weiß- und Rotwein-Sorten wie Müller-Thurgau oder Burgunder an. Je nach Witterung und Qualität entsteht daraus ein Gebräu, das z. B. den Anforderungen der Kategorie „Kabinett" entspricht. Wem's die Ernte verhagelt, der panscht sich mit Wasser und Zucker auf eigene Faust seine Auslese zusammen und hofft auf einen oberflächlichen Prüfer. Schicksalsschläge wie Lottogewinne oder Diebstähle treten zuverlässig nach jeder Spielrunde (= ein Monat) auf.

Fehlpressung?

The same procedure as every year: im Januar pflanzen, im Oktober ernten und keltern, den Wein im darauffolgenden Jahr anmelden, abfüllen und anschließend flaschenweise verkaufen - fertig. Die Materie mag anfangs kompliziert erscheinen, beschränkt sich aber tatsächlich auf einige grundsätzliche Vorgänge; intensives Studium der Dokumentation ist allerdings eine essentielle Voraussetzung, will man vor sich hinfröstelnde/faulende Träublein oder einen vorzeitigen Bankrott vermeiden. Nach einigen Saisons kennt man die Unterschiede zwischen einem ausgesprochenen Sauerampfer und einer edlen Trockenbeerenauslese auswendig - mit diesem Wissen läßt sich auch bei der nächstbesten Weinprobe mächtig auftrumpfen. Zusätzliche Theorie vermittelt das integrierte „Lexikon", das in Form einer HLP-Datei daherkommt.

Petra Maueröder ■

Statement

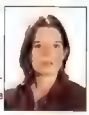

Was nützen mir dreistellige Öchslewerte für einen süffigen Prädikats-Bocksbeutel, wenn die monatliche Ergiskarte mal eben das halbe Kapital meines beschaulichen Saftladens im Casino verjubelt? Keine hochprozentige Angelegenheit also - nicht zuletzt deshalb, weil das jahrein jahraus routinemäßige Abklicken von Buttons nur kurzzeitigen Unterhaltungswert bietet.

Auf Ihrem Weinberg reifen die Träublein über's Jahr heran: die Grafiken und Texte informieren über Menge und Qualität der empfindlichen Reben.

SPECS & TECS

VGA	Tastatur
SVGA	Maus
DOS/WIN 3.1	Joystick
WIN 95	SoundBlaster
HD 4 MB	GeneralMidi
CD 30 MB	Audio

REQUIRED
486 DX-33, 8 MB RAM, DoubleSpeed-CD-ROM

RECOMMENDED
Pentium 60, 8 MB RAM, DoubleSpeed-CD-ROM

MULTIPLAYER
bis zu vier Spieler an einem PC

RANKING

Wirtschaftssimulation	
Grafik	45%
Sound	20%
Handling	55%
Spielspaß	47%
Spiel	deutsch
Handbuch	deutsch
Hersteller	Starbyte
Preis	ca. DM 50,-
Release	Februar 1997

DIE SCHLAPPE BAND

MILLIMAX®

Eine Anzeige der CMA Centrale Marketing-Gesellschaft der deutschen Agrarwirtschaft mbH, Bonn

FINANZIERT AUS MITTELN DER
EUROPÄISCHEN GEMEINSCHAFT
(Verordnung (EG) Nr. 3582/93-88)

The Crow: City of Angels

Vogelscheuche

The Crow konnte binnen kurzer Zeit eine riesige Anhängerschaft aufbauen. Sowohl zum Comic als auch zum Film stapeln sich im Internet Homepages begeisterter Fans - und der zweite Kinofilm (seit dem 30. Januar in den Kinos) wird den Kult noch einmal kräftig ankurbeln. PC-Besitzer können sich aber doppelt freuen, denn Acclaim hat bei der Filmumsetzung vorbildliche Arbeit geleistet.

Der Automechaniker Ashe und sein kleiner Sohn werden im postapokalyptischen Los Angeles zufällig Zeugen eines Mordes und daraufhin von den Killern, die im Auftrag des Drogenbarons Judah arbeiten, umgebracht. Die Krähe bringt Ashe zurück in das Reich der Lebenden, damit er sich an den Schuldigen rächen kann und seine und die Seele seines Sohnes endlich Ruhe finden. Unterstützt wird er dabei von Sarah, einer selbstbewußten Frau, die schon vor einigen Jahren einem Auserwählten begegnet war (Sarah war die junge Freundin von Eric Draven, der Hauptfigur aus dem ersten Teil). Ashe beginnt, von der Krähe angetrieben, einen gnadenlosen Feldzug gegen Judah und seine Mörderbande.

Gameplay-Klassiker

In puncto Gameplay erinnert The Crow stark an den Klassiker Double Dragon - nur sind die Kameraperspektiven sehr viel abgefahrener und natürlich die Grafiken von einem ganz anderen Kaliber. Betrachtet man allerdings nur das Spielprinzip, so sind beide Titel durchaus vergleichbar: in der Rolle von Ashe können Sie sowohl mit der blanken Faust auf Ihre Gegner einprügeln als auch elegante Kicks austeilen. Außerdem besteht die Möglichkeit, Schläge der Widersacher zu blocken oder diesen auszuweichen - und Sie können sich bewaffnen. Das Repertoire reicht hier von Messern, Flaschen, Stahlrohren und Baseball-

Ashe und sein Sohn werden eher...

Zeugen eines Mordes. Die Gang...

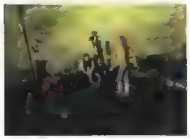

...kennt aber kein Erbarmen.

Während Ashe noch mit dem Gauner im Vordergrund beschäftigt ist, nähert sich hinten schon der nächste Halunke. Leider liegen in der näheren Umgebung keine Waffen, mit denen Ashe seine Gegner vermöbeln könnte.

schlägern bis hin zu Dynamitstangen, Revolvern und Maschinenpistolen - auch Kisten und Fässer können im Kampf gegen die Unterwelt eingesetzt werden.
Puzzles sucht man bei The Crow leider vergebens. Lediglich sperrige Kästen müssen manchmal beiseitegeschafft werden, um den eher geradlinigen Weg durch die einzelnen Levels freizulegen. Das eine oder andere Rätsel hätte den Spielablauf sicher interessanter gemacht, aber letztlich handelt es sich bei The Crow eben um ein Action-Spiel und nicht um ein Adventure - deshalb spielt dieser Kritikpunkt auch eher eine untergeordnete Rolle.
Viel schwerer ins Gewicht fällt da schon auf Dauer die etwas eintönig dargebotene Kampfkunst. Zwar stehen Ashe unterschiedliche Schlagkombinationen zur Verfügung, doch leider lassen sich diese nicht per Tastendruck bestimmen, sondern werden mehr oder weniger zufällig vom Spiel ausgewählt. Abwechslung wird eigentlich nur durch die vorhandenen Waffen und Gegenstände geboten. Extrem variationsreich ist hingegen die Kameraführung: wie bei Alone in the Dark, Time Gate oder Bioforge wird die Perspektive vom Computer ausgewählt, auf Scrolling wurde deshalb verzichtet. Ein wichtiger Punkt für Cineasten ist die Umsetzung des Daseins als Superheld. Das Problem: Ashe bezieht seine Kraft von der Krähe. Solange die Krähe lebt, ist er nahezu unsterblich. Für ein Computerspiel ist dieses Szenario natürlich denkbar ungeeignet, schließlich muß die Möglichkeit gegeben sein, zu sterben oder zu verlieren. Eine Lösung dieser Aufgabenstellung scheint

Ashe betritt die Kneipe - und wird nicht gerade mit offenen Armen empfangen. Schnelle Reaktionen sind in solchen Situationen extrem wichtig.

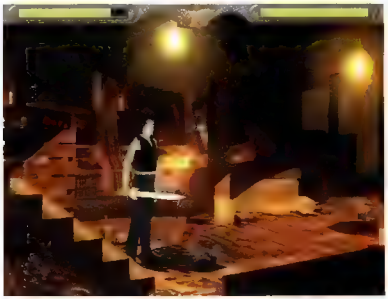

Das Schwert eignet sich nur für den Nahkampf. Aus diesem Grund sollte man sich schnellstmöglich eine Handfeuerwaffe besorgen.

Judahs Schergen sind bis an die Zähne bewaffnet: der Fiesling im schwarzen Dress versucht, Ashe mit dem Schwert das Fell über die Ohren zu ziehen.

unmöglich, und so hat sich auch Acclaim dazu entschlossen, Ashe mit wesentlich mehr Lebensenergie auszustatten als seine Gegenüber.

Gemischte Grafik

Um The Crow optisch möglichst eindrucksvoll zu gestalten, wurde auf eine Mischung aus gerenderten Hintergrundgrafiken und texturierten Polygonobjekten zurückgegriffen. Die Spielumgebung macht deshalb einen sehr ansprechenden Eindruck und - obwohl es sich eigentlich um zwei verschiedene Stilrichtungen handelt - harmoniert hervorragend mit den Spielfiguren. Alle Personen wurden per Motion Capturing animiert und verfügen deshalb über außerordentlich realistische Bewegungsabläufe - bei einem Spiel mit überwiegendem Kampfsportgehalt ist das natürlich ein großer Pluspunkt. Das Hauptaugenmerk wurde selbstverständlich auf die Hauptfigur gelegt. Ashe bewegt sich auf die für ihn typische Art und Weise, d. h. Kinogänger werden von den mal trägen, mal blitzschnellen Angriffen begeistert sein. Auch die Texturen wurden mit viel Liebe zum Detail erstellt, vor allem das geschminkte Gesicht des Rächers aus der Schattenwelt kommt sehr gut zur Geltung.

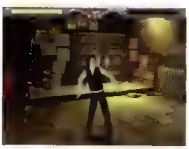

Ashe wurde von den Grafikern besonders detailliert gestaltet.

Bei dieser Szene wechselt die Kameraperspektive hinter den Gegner.

Statement

Bei The Crow handelt es sich um eine der wenigen gelungenen Filmumsetzungen. Bis auf ein paar kleine Ausnahmen, die zugunsten des Gameplays gemacht werden mußten, hielt man sich sehr dicht an die Story und entfernte sich nicht von der Vorlage. Aber auch ohne den Film gesehen zu haben, macht The Crow eine Menge Spaß: die tolle Grafik und die einsteigerfreundliche Steuerung können die mangelnde Komplexität ein wenig ausgleichen und immer wieder an den Bildschirm fesseln. Wer auf lupenreine Action-Spiele ohne Schnörkel steht, sollte The Crow zumindest in die engere Wahl für den nächsten Softwarekauf ziehen.

Alle diese Einzelheiten lassen sich aber nur im hochauflösenden Modus so richtig genießen. Wer keinen Pentium 120 mit 16 MB RAM unter seinem Schreibtisch stehen hat, muß sich entweder mit einem langsameren Gameplay zufriedengeben oder mit 320x200 Bildpunkten vorliebnehmen. Die dadurch pixeligere Grafik wirkt dann nicht mehr ganz so ansehnlich, ein großer Reiz des Spiels geht verloren.
Die Zwischensequenzen, durch die einzelne Levels miteinander verknüpft werden, können in puncto Wiedergabequalität nicht so recht begeistern. Dafür machte sich Acclaim jedoch die Mühe, alle Szenen zu rendern - auf Material aus der Filmvorlage wurde nicht zurückgegriffen. Das hat einen ganz einfachen Grund: verbindet man Spielgrafik mit Realfilmen, so kommt es unweigerlich zu einem „Cut", der die ansonsten einwandfreie Atmosphäre beeinträchtigt. Dieses Problem wurde von Acclaim sehr vorbildlich gelöst.
Der Soundtrack ist eine Mischung aus Industrial und Heavy Metal, bei jedem neuen Level wird ein neues Stück nachgeladen - allerdings wiederholen sich einzelne Songs zu schnell. Die Effekte sind hingegen tadellos.

Oliver Menne ■

Granatwerfer sind selbst für einen Superhelden wie Ashe zuviel.

Bei manchen Locations wählt das Spiel die Vogelperspektive.

SPECS & TECS

VGA	Tastatur
SVGA	Maus
DOS/WIN 3.1	Joystick
WIN 95	SoundBlaster
HD 2 MB	GeneralMidi
CD 400 MB	Audio

REQUIRED
Pentium 60, 8 MB RAM, DoubleSpeed-CD-ROM

RECOMMENDED
Pentium 120, 32 MB RAM, QuadSpeed-CD-ROM

MULTIPLAYER
keine Multiplayer-Option

RANKING

Action-Spiel

Grafik	80%
Sound	70%
Handling	87%
Spielspaß	77%

Spiel	englisch
Handbuch	englisch
Hersteller	Acclaim
Preis	ca. DM 80,-
Release	März '97

ENJOYSOFTWARE

Das neue Jahr fängt gut an!
Jede Menge toller Überraschungen!

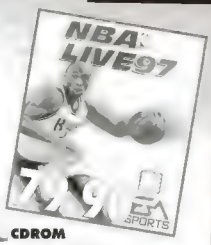

CDROM

Age of Sail (KE)	**79.90**
Air Warrior 2 (KD) *	99.90
Armored Fist 2 (KE) *	79.90
Battlecruiser 3000 AD (KD)	**79.90**
Bazooka Sue (KD) *	**79.90**
Betrayal at Antara (KE)	89.90
Command & Conquer 2 (KD)	89.90
Darklight (KD) *	79.90
Diablo (DA)	89.90
Diablo (KD) *	89.90
Discworld 2 (KD)	89.90
Dungeon Keeper (KD) *	79.90
Elder Scrolls 2 (KD)	79.90
Flying Corps (KD) *	**89.90**
G-Nome (KD)	**89.90**
IMA2 Abrams (KD)	109.90
KKND (KD) *	**64.90**
Lost Vikings 2 (DA) *	**i.V.**
Magic the Gathering (KD) *	**99.90**
Master of Orion 2 (KD)	99.90
NBA Live 97 (KD)	**79.90**
Pandora Akte (KD)	89.90
Schlacht um Waterloo (KD)	**79.90**
Stadt der verlorenenen Kinder (KD)	**89.90**
Starcraft (KD) *	89.90
Star General (KD)	79.90
Steel Panther 2 (KD)	**79.90**
The Crow (DA) *	**99.90**
Winzer Deluxe (KD)	**49.90**
WWF: in your House (DA)	**79.90**
XS (KD)	**89.90**

CDROM SUPERPREISE

Nur solange der Vorrat reicht!
Bitte geben Sie bei Ihrer Bestellung einen oder mehrere Ersatzwünsche an, da es sich bei vielen Spielen um Restposten handelt.

3D Pinball Ultra (DA)	39.90
A4 Networks (KD)	**39.90**
Creature Shock (KD)	29.90
Druidenzirkel (KD)	29.90
Dungeon Master 2 (KD)	29.90
Fantasy General (KD)	**29.90**
Hardball 5 (DA)	**29.90**
Hattrick (KD)	29.90
Indy Car Racing 2 (DA)	39.90
Johny Bazookatone (DA)	24.90
Larry 6 (KD)	29.90
Mad News (KD)	19.90
Nascar Racing 1 & Tracks (DA)	**19.90**
Oldtimer (KD)	19.90
Panzer General 2 (DA)	29.90
Police Quest 1- 4 (KE)	49.90
Rally Racing 97 (KE)	**49.90**
Rayman (KD)	39.90
Sam & Max (KD)	39.90
Schwarze Auge 3 (KD)	39.90
Shanghai Great Moments (KD)	29.90
Silent Service 2 (KE)	19.80
Silent Thunder W95 (KD)	**39.90**
Space Hulk (KD)	14.90
Star Trek Deep Space N. (DA)	**39.90**
Stonekeep (KD)	39.90
Thunderhawk 2 (KD)	39.90
Track Attack (KD)	**19.90**

ZUBEHÖR

Alfa Commander Pro	129.90
Alfa Twin Switch Adapter	39.90
F16 Flightstick CH	89.90
Gravis Blackhawk	59.90
Gravis Grip Set	179.90
(2 Pads, 4 Player Adapter & NHL 96)	
Gravis Joypad Pro	**59.90**
Gravis Thunderbird	99 90
Logitech Thunderpad	39.90
Hurricade	**119.90**
Maxi Sound 64 PNP	339.00
Maxi Sound 64 PNP Home Studio	419.00
MS Sidewinder 6 Button Pad	**79.90**
MS Mouse OEM	49.90
MS Sidewinder Pro & Hellbender	129.90
Thrustmaster F22 Flightstick	289.90
Thrustmaster GP1 Lenkrad	**179.90**
Thrustmaster Top Gun	79.90
Thrustmaster T2 Lenkrad	249.90
Thrustmaster X-Fighter	99.90

Dies ist nur ein kleiner Auszug aus unserem reichhaltigen Sortiment. Bitte fordern Sie unseren kostenlosen Katalog oder unsere ebenfalls kostenlose Katalog-CD an. In beiden finden Sie Beschreibungen und Informationen über Spiele und Zubehör aus unserem Angebot.

WARUM ?

Jeder Neukunde, der innerhalb der nächsten zwei Monate (15.1-15.3.97) bei uns bestellt, erhält ein JOYSOFT Überraschungspräsent, das es in sich hat. Schicken Sie einfach diese Anzeige zu oder nennen Sie uns bei Ihrer telefonischen Bestellung Zeitschrift und Seitenzahl der Anzeige.
Und falls Sie 'mal Hilfe benötigen steht Ihnen unsere Hotline Di.-Fr. von 16.00-18.00 Uhr zur Verfügung

Wir führen außerdem Spiele für:
- Amiga
- Macintosh
- Sega Saturn
- Sony PSX

sowie:
- Joysticks
- Computer Zubehör
- Lösungsbücher
- Trading Cards
- Sport Cards
- US-Importe

und vieles mehr

Preisänderungen, Irrtum und Zwischenverkauf vorbehalten. Es gelten die allgemeinen Geschäftsbedingungen der Firma JOYSOFT

JOYSOFT SHOP
Bonn
Münster Str. 11

JOYSOFT SHOP
Siegburg
Kaiser Str. 54

JOYSOFT SHOP
Köln
Mathias Str. 24-26

JOYSOFT SHOP
Essen
Viehofer Str. 17

JOYSOFT POINT Hanau
"DISOFT"
Hospital Str. 16

JOYSOFT SHOP
Frankfurt
Fahrgasse 87

JOYSOFT SHOP
Düsseldorf
Am Wehrhahn 24

JOYSOFT SHOP
Aachen
Blondel Str. 10

JOYSOFT POINT Albstadt
"MYSTIC GAMES"
J.-Mautha Str. 7

JOYSOFT SHOP
Koblenz
Schloß Str. 16

JOYSOFT POINT Offenbach
"SOFT SITE"
Schloß Str. 20-22

Artikel aus unserem Sortiment erhalten Sie auch bei unseren autorisierten JOYSOFT POINT Partnern.
Preise der JOYSOFT POINT Shops können abweichen.

Joysoft
DIE WELT DER COMPUTERSPIELE

VERSAND UND SERVICE CENTER:
AACHENER STR. 1004, 50858 KÖLN
BESTELL HOTLINE: 0221/ 94 86 10 50
BESTELL FAX: 0221/ 94 84 427

Bestellen Sie noch unser Internet Angebot für Sie! http://www.joysoft.de Hier können Sie auch direkt Ihre Bestellung aufgeben. Außerdem können Sie noch in unserer Online-Ab unsere Updates und Patches downloaden. Natürlich können Sie hier auch bestellen (0221/9483307/online), 0221/9483306 (BBS). Unser Lieferservice im Inland: Sie zahlen per Nachnahme oder Vorkasse, wir liefern per Post: Versandkostenanteil 6.90 DM oder per UPS: Versandkostenanteil 9.90 DM. Falls Sie Nachnahme-Lieferung wünschen, beträgt der Versandkostenanteil 9.90 DM bei Post- und 16.90 DM bei UPS-Versand. Ab einem Bestellvolumen von 200,- DM liefern wir unser Versandkosten! Unser Lieferservice im Ausland: Sie zahlen per Nachnahme oder gegebener Vorkasse, wir liefern per Post. Der Versandkostenanteil beträgt in Europa: 20,- DM für Päckchen bzw. 50,- DM für Pakete. Der Versandkostenanteil außerhalb Europas beträgt 25,- DM für Päckchen. Nachnahmesendungen Wir akzeptieren die EUROCARD und VISA-CARD. Bitte geben Sie bei der Bestellung an und teilen Sie uns Ihre Kartennummer, gültigen Ausstellungsdatum [illegible]

Steel Panthers 2: Modern Battles

Panzerknacker

Der Zweite Weltkrieg ist vorbei, die Konflikte gehen weiter: Steel Panthers 2 rollt alle „bedeutenden" Schlachten der zweiten Hälfte des 20. Jahrhunderts auf. Wie wäre beispielsweise die „Operation Desert Storm" unter Ihrem Oberkommando ausgegangen?

Operation „Desert Storm": die Panzer der US-Streitkräfte umzingeln einen kuwaitischen Flughafen, in dem sich irakische Truppen verschanzt haben.

Im südamerikanischen Dschungel oder in Vietnam sind Sie vor allem auf Fußtruppen angewiesen.

Learning by doing: zu jeder Einheit sind detaillierte Infos abrufbar.

Ein C&C-Panzer schert sich nicht um die psychische Verfassung seines Chauffeurs, vernachlässigt Aspekte wie Munition oder Treibstoff, kommt auf Schnee ebenso gut voran wie in der Wüste und sieht es überhaupt nicht ein, sich in ein Raster aus sechseckigen Feldern pressen zu lassen. Beim Herummanövrieren einer Steel Panthers-Einheit (ausgestattet mit Artillerie, Kampfflugzeugen, Helikoptern und Schußwaffen aus 40 Nationen) besteht gerade der Reiz darin, solche taktischen Raffinessen gezielt auszunutzen und den Feind Runde für Runde immer mehr in Bedrängnis zu bringen. Die über 50 Missionen und sechs Kampagnen umfassen den Zeitraum zwischen 1950 und 1999. 1999 u. a. deshalb, weil neben geschichtlich akkurat nachgebildeten Szenarien (Korea, Afghanistan, Kuwait, Libanon, Vietnam etc.) auch eine ganze Reihe fiktiver Schlachten enthalten sind. Das gesamte Schreckensarsenal moderner Militärtechnik (darunter „Prominenz" vom Typ Apache, MiG 29, Tornado, F-16, Leopard usw.) wird im Rahmen einer Enzyklopädie kurz vorgestellt und darf mittels Editor in eigene Szenarien eingebunden werden.

In the Army now

Wie selbst ein herkömmliches Hexagon-Strategiespiel richtig gut aussehen kann, hat empire mit seiner Battleground-Serie gezeigt. Daß es auch wesentlich sparsamer geht, beweist SSI in Steel Panthers 2: die ärmliche HiRes-Grafik und die Soundkulisse erfüllen allenfalls ihren Zweck. Im Klartext: eine Animationsphase weniger, und die Animationen hätten diese Bezeichnung nicht mehr verdient. Auch das selbsterklärende, aber prunklose Interface macht von vornherein unmißverständlich klar, daß Steel Panthers in erster Linie auf Profi-Strategen zugeschnitten ist, die auf schmückenden Firlefanz verzichten können.

Petra Maueröder ■

Statement

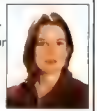

Nichts Neues vom „Hexagon-Kartell": SSI war sich nicht zu schade, das Steel Panthers-Spielsystem praktisch unverändert zu übernehmen und die Einsätze einfach durch neuzeitliche Varianten zu ersetzen. Für Fans des ersten Teil immer noch ganz unterhaltsam, wenngleich die „Modern Battles" mit etwas gutem Willen auch eine prima Mission-CD abgegeben hätten.

SSI-Veteranen fühlen sich sofort heimisch: die Benutzeroberfläche samt Icon- und Statusleiste wurde 1:1 von hauseigenen Klassikern übernommen.

SPECS & TECS

VGA	Tastatur
SVGA	Maus
DOS/WIN 3.1	Joystick
WIN 95	SoundBlaster
HD 33MB	GeneralMidi
CD 353MB	Audio

REQUIRED
486DX2/66, 8 MB RAM
DoubleSpeed-CD-ROM

RECOMMENDED
Pentium 75, 16 MB RAM
DoubleSpeed-CD-ROM

MULTIPLAYER
e-Mail

RANKING

Strategie	
Grafik	45%
	50%
Handling	70%
Spielspaß	61%

Spiel	deutsch
Handbuch	deutsch
Hersteller	Mindscape / SSI
Preis	ca. DM 100
Release	erhältlich

SPLITTERWELTEN

DAS GESCHICKLICHKEITS-ACTION-SPIEL FÜR DEN PC AUF CD-ROM

Das Planetensystem wurde gesprengt, aber es gibt noch Leben auf jeder der einzelnen Schollen. Mit List und Geschicklichkeit kannst Du die einzelnen Bruchstücke von Feinden befreien und die Planeten wieder zusammensetzen.

Tauche ein in die Welt des Wüsten-, Eis-, Dschungels- oder Technoplaneten und werde zum Retter Deiner Galaxie...

Demnachst bei Magellan:

Gazillionaire Deluxe

Demnächst bei Magellan:

Zapitalism Deluxe

Tel: 089-61450614
Fax 089-61450610
Händleranfragen erwünscht

Magellan

Magic: The Gathering - Battlemage

Fantasy à la card

Vorbei die Zeiten, als sich die kartelnde Jugend mit Mau-Mau zufriedengab - wer hip sein will, zockt mit ebenso schmucken wie streng limitierten „Trading Cards". Acclaim hat Magic: The Gathering (kurz: MTG), eine der bekanntesten Kollektionen, lizenziert und daraus ein komplexes Strategiespiel mit Echtzeit-Extrakten gezaubert.

Wenn Sie freilich das Trading Card-System von Wizards of the Coast bislang konsequent ignoriert haben, dürfte Ihnen der spektakuläre Lizenz-Deal ziemlich gleichgültig sein. Kenner schnalzen hingegen anerkennend mit der Zunge, sobald sie die herrlichen Artworks (insgesamt über 200) aus den Original-Sets wiedererkennen. MTG-Erfahrung wird zwar offiziell nicht vorausgesetzt, erspart Ihnen aber das strapaziöse Auswendiglernen der Vor- und Nachteile jeder Karte und einen sehr wahrscheinlichen Nervenzusammenbruch bei dem aussichtslosen Versuch, das Spielprinzip ohne das Durchackern des Handbuchs kapieren zu wollen. Dabei sind die Grundlagen gar nicht mal sooo kompliziert. Prinzipiell werden zwei Modi angeboten: „Duel" (Kampf Magier vs. Magier) und eine „Campaign", bei der Sie 30 Provinzen des Landes Corondor rundenweise im Risiko-Verfahren erobern müssen. Wer seine Kontrahenten nicht mit schwülstiger Multiple Choice-Diplomatie zur freiwilligen Aufgabe seines Gebiets bekehrt, muß ihn im anschließenden Duell überzeugen.

Klug gewählte Antworten erleichtern die Eroberung von Corondor.

Im „Archiv" werden alle MTG-Karten gesondert beschrieben.

Zauberkasten

Kommt es zu einer Auseinandersetzung, stellen Sie sich einen Stapel Karten zusammen und zaubern, was das Zeug hält. Durch geschicktes Ausspielen einzelner Exemplare (die in regelmäßigen Abständen automatisch ersetzt werden) bekommen Sie das notwendige Mana, mit dem wiederum ganz bestimmte Zaubersprüche ausgelöst werden. Mana gibt es in sechs verschiedenen Kategorien; Grün steht z. B. für die Abteilung „Leben und Natur", Schwarz symbolisiert Tod und Verderben. Aus der Vogelperspektive darf man anschließend beobachten, wie Ihr fest stationierter Held, der sogenannte „Planeswalker", Feuerbälle, Elfen, Grizzly-Bären, Nebelschwaden uvm. in Echtzeit auf seinen Kontrahenten in der entgegengesetzten Ecke des Terrains losläßt und ihn auf diese Weise schwächt. Mit der Maus lotsen Sie die possierlich animierten Geschöpfe zum Ziel. Der Vorgang erinnert ganz entfernt an WarCraft 2 oder Diablo, ist aber durch die vielfältigen Kombinationsmöglichkeiten eines „Decks" ungleich diffiziler. Verwirrende Tastatur-Kommandos sowie fehlende Tutorials und Online-Hilfen erschweren den Einstieg zusätzlich. An der Umsetzung des Win 95-Spiels gibt es ansonsten wenig zu bemängeln: gelungene SVGA-Grafik (traumhaftes Colour-Cycling!) und atmosphärisch zuträgliche Musik bringen viel Fantasy-Flair in die heimische Stube.

Petra Maueröder ■

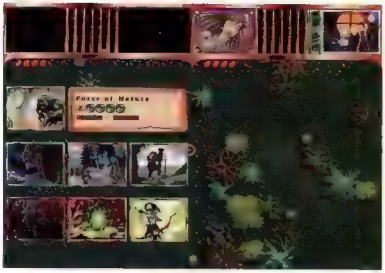

Am oberen Bildschirmrand des „Duel"-Schlachtfeldes werden Ihre Karten und das zur Verfügung stehende Mana feinsäuberlich aufgeführt.

Statement

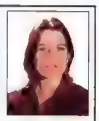

Schlechte Karten für den interessierten Laien: wer nicht zum erlauchten Zirkel der MTG-Zocker und -Sammler gehört, halst sich mit Battlemage ein extrem einsteigerfeindliches und einarbeitungsintensives Strategie-Monstrum auf. Wem an einer akkuraten 1:1-Umsetzung der Serie gelegen ist, sollte unbedingt noch die Variante von MicroProse abwarten und sich erst dann entscheiden.

SPECS & TECS

VGA	Tastatur
SVGA	Maus
DOS/WIN 3.1	Joystick
WIN 95	SoundBlaster
HD 40 MB	GeneralMidi
CD 112 MB	Audio

REQUIRED
Pentium 90, 16 MB RAM, DoubleSpeed-CD-ROM

RECOMMENDED
Pentium 90, 16 MB RAM, DoubleSpeed-CD-ROM

MULTIPLAYER
Modem, Netzwerk (4 Spieler), Internet

RANKING

Strategie	
Grafik	75%
	65%
Handling	55%
Spielspaß	54%
Spiel	deutsch
Handbuch	deutsch
Hersteller	Acclaim
Preis	ca. DM 100,-
Release	Februar 97

AlfaTwin !!

Der multifunktionelle, fabrikatunabhängige Game-Control-Manager

„Ein-Spieler-Modus" – Automatische Joystick-Umschaltung: Drücken Sie einfach den Feuerknopf von dem Joystick, mit dem Sie spielen wollen, und schon stehen Ihnen alle Funktionen des ausgewählten Joystick zur Verfügung. (Patentanmeldung) Merkmal: Um alle Funktionen von Gravis Gamepad zu nutzen, muß natürlich der Gamepad selbst auch alle Funktionen des Joysticks unterstützen.

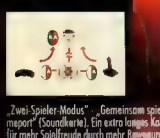

„Zwei-Spieler-Modus" – Gemeinsam spielen an einem Gameport" (Soundkarte). Ein extra langes Kabel (180 cm) sorgt für mehr Spielfreude durch mehr Bewegungsfreiheit ohne lästiges Umstecken am Computer!

Man kann bis zu 3 AlfaTwin hintereinander schalten (Kaskadieren) um die freie Wahl zwischen 4 verschiedenen Joysticks zu bekommen.

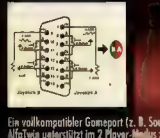

Ein vollkompatibler Gameport (z. B. Soundkarte) mit AlfaTwin unterstützt im 2 Player-Modus zwei Joysticks mit jeweils zwei Feuerknöpfen bzw. Funktionen.

Best of 1996 HARDWARE

Erstaunlich, wie viel und doch wenig sich im Sektor Hardware getan hat. Bei den Soundkarten gab es keine Sensationen mehr, CD-ROM-Laufwerke wurden zwar schneller, aber auch fehleranfälliger. Und die meisten 3D-Grafikkarten erwiesen sich als Flop. So hatte die Redaktion echte Probleme, unsere Favoriten aus Produkten zu wählen, die 1996 erschienen sind. Also haben wir hier die Regel aufgehoben und präsentieren auch Produkte, die es schon seit 1995 gibt, aber immer noch unschlagbar gut sind.

AlfaTwin
in der PC Player 1/97 neben vier anderen Produkten (Sidewinder Joystick, ElsaTQV28 P[illegible]em, VOODOO-[illegible] und Yamaha DB-5[illegible] Adelekarte)
beste Hardware des Jahres 96

ALFATWIN

Das Kästchen ist so klein und doch genial. Der AlfaTwin ist ein Joystick-...schnalter. Sie können mit diesem kleinen Kabel einfach zwei Sticks an einen PC anschließen. Sie müssen nur noch ein paramentieren, welchen Joystick Sie an welchen Port anschließen wollen, und mit dem Druck auf den Feuerknopf – AlfaTwin schaltet automatisch um. Ein Segen für alle, der sonst unter seinem Tisch und hinter das Tower-Gehäuse kriechen muß, um Pad gegen Stick zu tauschen. Und wenn 5 e mal zu zweit spielen wollen. Legen Sie einfach einen kleinen Schalter um. Schon wird aus dem AlfaTwin ein Y-Kabel, mit dem Sie zwei Sticks oder Gamepads gleichzeitig betreiben können. Für 40 Mark ein ideales Weihnachtsgeschenk oder Mitbringsel für befreundete Spieler.

Geschütztes Gebrauchsmuster

Aussage eines Herstellerkollegen:

Just to let you know that the AlfaTwin Joystick switch arrived intact. At first moment I was somewhat a [illegible] in the AlfaTwin - and it works perfectly!

Gravis Phoenix
Gamepad
AlfaTwin
Gravis PC
Gravis Gamepad

This will works without having to pull out all the cables, einfach wunderbar! I cannot say anything else as „Congratulations with a very nice product."
With kind regards, Edu Oskam ‚Technical Support Specialist", (Gravis Europe/Holland)

Pressestimmen:

„Einfach genial ..."
(PC Action 8/96)

„Das neue Zauberwort heißt AlfaTwin."
(PC Spiel 6/96)

„Für Vielspieler unentbehrlich"
(PC Games 9/96)

„AlfaTwin...bringt eine neue Dimension ins PC-Spielen. Sehr brauchbar"
(CD ROM today 6/95)

„empfiehlt ein überaus nützliches Produkt für jeden ernsthaften PC Spieler."
(PowerPlay 9/95)

„... das knapp 40 Mark teure Gerät erfüllt so viele Funktionen auf einmal, daß man schon nach Minuten ohne nicht mehr leben könnte."
(PC-Player 7/96)

Fachhandel Deutschland: Zur 48 Die Welt der Computerspiele · Werkstraße, 10 · **04229** Leipzig-Plagwitz · 0341/4758735 • Soft & Sound Software GmbH · Oldenburger Str. 44 · 10551 Berlin · 030/39731363 • Prompt Berlin**10623** Filiale Charlottenburg, 030/31391193, **12099** Filiale Tempelhof, 030/75782592, **13597** Filiale Spandau 030/3339477, **13347** Filiale Wedding, 030/45484311, **12351** Filiale Rudow, 030/60085844, **10435** Filiale Prenzlauer Berg, 030/4482141 • Spiele-Boltzweck · M. Lüther GmbH · Elsener Schützenstraße 24 · **58257** Nürnberg · 0401/4598201 • Warnung Rundfunk, mobil · Waschleinen Nostalgie, Tel. **22041** Hamburg · 040/6891819 91 • Comsoft · Computerring 144 · **24105** Kiel · 0431/57180 · Ihre Computer- & Videospiele · Fachmarkt 67 · **28195** Bremen · 0421/161295 •Wilhe · Kopiermaschinen 69 · **31785** Hameln · 05151/944600 • TFGe Multimedia GmbH Operncite. 8 · **34117** Kassel •EDV Systeme Evans & Co GmbH · Marktplatz 1 · **34225** Baunatal 0561/8995990 •VTGe Multimedia GmbH · Zinderstr. 10 · **37073** Göttingen · 0551/541401 • Joysoft GmbH · Am Wehrhahn 24 · **40211** Düsseldorf · 0211/364445 • PC Spezialist Computerverkäufe GmbH · Oberer Wiesenweg 30-35 · **44575** Castrop-Rauxel 02305/10843 • Joysoft GmbH · Wehofer Str.17 · **45127** Essen · 0201/2437295 • Cross Computer System GmbH · Ostruhrdeutsch. 95 · **44143** Dortmund · 0231/531334 335 • Trial'S · Linnlocher Plan 8 · **45127** Essen · 0201/320160 • Software Hause · Auf dem Dreieck 8 · **46483** Wesel · 0281/25972 • Vesalia Computer · Industriepar. 23 · **46499** Hamminkeln 02852/91401106 · 01151141 • Trial'S · Sonnenwall 20 · **47051** Duisburg · 0203/29051 • Vivacom · Dr. Wilhelm-Roelen Str. 306 · **47179** Duisburg · 0203/685483 • Software Discount · Neue Landstr. 95 · **47798** Krefeld · 02151/20119 • Radio Wares Company · Neusser. 91 · **50226** Frechen • Mellenen Computersysteme · Mühlenbach 10 · **50259** Pulheim · 02234/81873 • Radio Wesels Computer · Hafenerstrasse 29 · **50672** Köln · 0221/252457 •Radio Wesels Computer · Severinstr. 192 · **50676** Köln • Joysoft GmbH · Mathiasstr. 24-26 · **50676** · Köln · 0221/9221545 • Joysoft GmbH · Aachener Str. 1004 · **50858** Köln · 02231/960312 14 • Radio Wesels Computer · Wormser Str. Platz 4 · **51373** Leverkusen • Software Corner Kohn GmbH · Querdeicher Str. 38 · **52064** Aachen · 0241/33331 • Vesalia 99 GmbH · Bergrather Str.161A · **52249** Eschweiler · 02403/71188 • Multimedia Soft · Josef Schregmüller · **58** 52349 Düren 02421/281001 • Joysoft GmbH · Münster Str.11 · 53111 Bonn · 0228/639726 • Joysoft GmbH · Kaiser Str. 54 · 53721 Siegburg · 02241/68045 • Joysoft GmbH · Schloß Strasse 10 · **54068** Koblenz · 0261/389854 • Rockenhaus · Wasserstr. 27 · 59423 Unna · 02303/257283 • Joysoft GmbH · Fürbringen 87 · **60311** Frankfurt · 069/91381371 • Arcaon GmbH · Assenheimer Str.17 · **60489** Frankfurt · 069/97841800 • Soft & Sound Software GmbH · Rehrhekstr. 13 · **66538** Neunkirchen · 06821/26297 • Soft & Sound R. u. E. Brust · Kreuzstr. 18 · **66578** Schiffweiler · 06821/63218 • Point of Media · Meerstr 44 · **71634** Ludwigsburg · 07141/921564 • Schmidt & Feeks Computerhandel GmbH · Hauptstr. 17-19 · **73492** Rainau · 07174/92221-0 • PC Fun Computerpark · Trivis GmbH · Schillerstr. 22 · **80336** München · 089/59126 • Kamna World · Schillerstr. 23a · **80336** München · 089/5515455 • Game Hit · **87488** Balzheim · 07371/5951 • CD ROM-CENTER · Bismarckstr. 6 · **90402** Nürnberg · 0911/20772-83 • CD ROM-CENTER · Hessenstraße 28 · **91056** Erlangen • Ubay Soft · Am Grohnen 2 · **92557** Weiding · 09674/1279 • Systempunkt · **93047**X 3 mal in Regensburg · 0941/43454 • PC Multimedia · Hirtlohrer. 14 · **94315** Straubing · 09421/55018 • **Großhandel Deutschland:** PAGODA Marketing w. Vertr. GmbH · Bahnerstr. Str.9 · **46049** Oberhausen · 0208/20778 0 • HORNA Computerwaren · Delmerstr. 7 · **77205** Plidtgroßverteiler · 07455/2701 • Groß Elektronic · Passauerstr. 13 · **94133** Röhrnbach · 08582/9685-0

Saturn Technomarkt Düsseldorf · Am Wehrhahn 1 · **40211** Düsseldorf • Saturn Technomarkt München Hallbergmoos • Siroxenstr. 1 7 · **41236** Mönchengladbach • Saturn Technomarkt Rhein · Boschstr. Str. 2 · **41460** Neuß •Saturn Technomarkt Köln • Hohe Str. 43-45 · **50667** Köln • Saturn Technomarkt Köln · Hansaring 115 · **50670** Köln • Saturn Technomarkt Leverkusen · Manforter Platz 82 · **51373** Leverkusen •Saturn Technomarkt Aachen · Adalbertstr. 20 · **52062** Aachen • Saturn Technomarkt Düren · Weyerhe. 38-42 · **52349** Düren • Saturn Technomarkt Si. Augustin · Porfmarschstr 2 · **53757** St. Augustin • Saturn Technomarkt Siegen · Hauptstraße/Poststr. · **57076** Siegen

Großhandel Österreich: Novotrieb · Datensysteme GesmbH · Gaisbichlgasse 92 · **1150** Wien · 0043-1/9821005 · **Fachhandel Österreich:** Computer Circle · Vorgartenstraße 211 · **1020** Wien · 0222/7265368 • CCA Computer · Commissions Austria · Margaretenstraße 168 · **1050** Wien · 0222/5443308 • Comp Deluxe · Türkenstraße 11 · **1090** Wien · 0222/3174442 • SAM Systeme-Applikationen-Marketsoftw · Inzersdorferstraße 101/23 · **1100** Wien · 0222/6069167 • CCA Computerland · Fuchsgasse 11/43 · **1150** Wien • Pro Software · Fuchsgasse 11/43 · **1150** Wien · 0222/9851650 · http://www.via.at/pro-soft • CCA Computerland · Fellgasse 18 · **1160** Wien · 0222/4844801 •Jemsiia Computer · Dr. Wilhelm Exner Platz 6 · **2230** Gänserndorf · 02282/21810 • DILOOMP, David Lasch · Computer & Zubehör · Hauptstraße 84 · **3300** Pöckarn · 02757/8581 • E-Commerce · Ausdemsteinbruch 85 · **4020** Innsbruck · 0512/292626 • SAM Systeme-Applikationen-Marketsoftw · Richtweg 2 · **9500** Villach · 04242/211398 • A.E.T. Computerassoziation GmbH · Feldkirchen 13 · **5300** Anif/Salzburg · 06723/65460 • **Großhandel Schweiz:** ARIA CD-ROM Spieleu · **3602** Salligen · 033/437881 • **Fachhandel Schweiz:** ENTER Spiel & Lernsoftware · Limmatstrasse 22 **8001** Zürich · 01/2122010 · sowie Filialen in Bern, Basel, Luzern, Winterthur • Dürrschmidta Waffenplatz AG · Postfach · CH-8306 Brüttisellen · 01/8222255 · Fax: 01/8222256

(Groß-)Händleranfragen erwünscht

ALFA DATA Deutschland

AB Union GmbH

AB Union GmbH · Eine Meeres Str. 1 · 85716 Unterschleißheim · Tel. +49 (0)89 / 3 21 10 28 · Fax +49 (0)89 / 3 17 49 57

Head Office: 3F, No.8, Lane 263, Chung Yang Rd, Nankang, Taipei, Taiwan, R.O.C.
Tel.: +886-2) 788-5775 • Fax: (+886-2) 788-5791 oder 6510330
http://aurworld.compuserve.com/homepages/AB_Union

Mit Hattrick konnte Ikarion bislang seinen größten Erfolg feiern. Nach dem wenig überzeugenden Battlerace unternehmen die Aachener Spielentwickler mit Project Paradise nun den zweiten Versuch im Action-Genre - gespickt mit allerlei technischen Finessen und einer reichlich ungewöhnlichen Spielperspektive, scheint dieses Projekt erfolgversprechender zu sein.

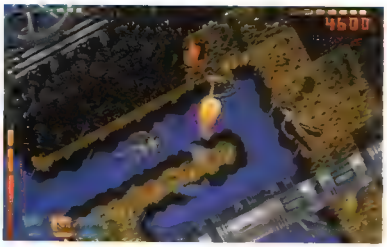

Als Magier tritt man den Schergen der „Planetaren" mit Feuerbällen und anderen Zaubersprüchen entgegen (oben). Riesige Explosionen zeichnen Project Paradise aus (links).

Project Paradise

Jenseits von Eden

Wir schreiben das Jahr 2125. Die Menschheit hat sich durch den Einsatz von Atomwaffen fast selbst ausgelöscht, zahlreiche Mutanten entstanden in den vergangenen Jahrzehnten. Politische Machtkämpfe und soziale Ungerechtigkeiten haben das Leben auf der Erde zu einem Alptraum werden lassen. Die gesellschaftliche Elite (sprich: die Reichen und Schönen) haben sich auf eine Planetenkolonie zurückgezogen und planen nun, mit Hilfe eines Satelliten die Atmosphäre der Erde mit Kohlenmonoxid anzureichern, um ein Übergreifen der grassierenden Aufstände zu verhindern. Ein Hacker konnte die Pläne für das „Project Paradise" durch ein paar Kniffe abfangen und der Widerstandsbewegung zuspielen. Sie schlüpfen nun in die Rolle einer dreiköpfigen Spezial-Einheit der Rebellen und versuchen, das wenig paradisische Vorhaben der oberen Zehntausend zu vereiteln.

Hoher Rätselgehalt

Bei Project Paradise handelt es sich um ein Action-Spiel, bei dem Puzzles und Rätsel großgeschrieben werden. Um die Aufgabenstellungen beider Komponenten meistern zu können, müssen Sie zwischen den drei zur Verfügung stehenden Charakteren hin- und herwechseln. Mit dem Söldner können Sie im Stil von Rambo und Co durch die Level flitzen und auf ein riesiges Waffenarsenal zurückgreifen. Der Magier verfügt zwar über die Möglichkeit, offensiv ins Geschehen einzugreifen, sollte aber dennoch nur an Stellen eingesetzt werden, bei denen

SVGA vs. VGA

Der in Project Paradise integrierte hochauflösende Modus ist nur ab einem Pentium 166 mit einer hervorragenden Grafikkarte flüssig spielbar. Wenn Sie nicht über so eine Höllenmaschine verfügen, müssen Sie mit 320x200 Bildpunkten vorliebnehmen. Allerdings hat man sich bei Ikarion die Mühe gemacht, für beide Modi verschiedene Grafik-Sets zu erstellen, so daß auch die geringere Auflösung eine sehr gute Optik bietet. Das wäre nicht möglich gewesen, wenn man die SVGA-Version einfach heruntergerechnet hätte.

Zauberei erforderlich ist - zum Beispiel gegen einen gegnerischen Magier. Dem Hacker kommt eine ganz spezielle Aufgabe zu: er kann nicht sonderlich gut kämpfen, dafür erkennt er aber unterirdisch verlegte Datenkabel mit dem bloßen Auge. Läßt sich also eine Tür nicht öffnen, so können Sie mit dem Hacker die Leitung bis zu dem entsprechenden Terminal, mit dem sich die Tür schließlich öffnen läßt, verfolgen.
Die einzelnen Kabel haben eine unterschiedliche Farbgebung. Wurde von Ihnen eine Tür freigeschaltet, so pulsiert bzw. leuchtet die Leitung ein wenig - Sie wissen also immer, welche Terminals noch besucht werden müssen. Ein Großteil der Puzzles bezieht sich auf dieses „Terminal öffnet Tür", ab und zu müssen aber auch Kisten und Fässer verschoben werden oder geheime Passagen gesprengt werden.

Action aus der Vogelperspektive

Die von Ikarion gewählte Vogelperspektive bietet einen ganz besonderen Reiz: Project Paradise hebt sich auf diese Weise nicht nur wohltuend von anderen Spielen des Genres ab, es gewährt auch noch größtmögliche Übersicht. Um nicht zu viel von der Umgebung zu verraten, zeigt das Spiel aber nur die Objekte und Räume, die der Blickwinkel auch zuläßt. Versteckt sich ein Gegner hinter einer Ecke, so werden Sie ihn erst sehen können, wenn Sie auch weit genug nach vorne gelaufen sind. Was sich hinter verschlossenen Türen befindet, läßt sich ebenfalls nicht erkennen.
Dieses System bietet allerdings auch Vorteile, denn der Computer scheint bei diesem Spiel

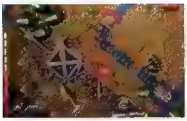

Auch Fässer und Kisten explodieren, wenn sie getroffen werden.

nicht allwissend zu sein. Ist ein Raum noch verschlossen, so können auch die feindlichen Schergen nicht wissen, wo Sie sich gerade befinden. Mit dem Kämpfer können Sie deshalb beispielsweise eine Zeitbombe vor den Eingang legen, zwei Sekunden warten und dann die Tür öffnen - die herausstürmenden Halunken haben dann wenig zu lachen.

Sagenhaftes Scrolling

In puncto Grafik macht Project Paradise eigentlich eine recht gute Figur. Das Scrolling ist angenehm schnell, sofern die für den jeweiligen Rechnertyp passende Auflösung eingestellt wurde, und auch die Texturen auf Gebäuden und Objekten wirken sehr ansprechend. Anlaß zur Kritik geben eigentlich nur die etwas lieblos gestalteten Gegner - das fällt aber eigentlich nur so richtig auf, weil sie dem Rest der Grafik qualitativ unterlegen sind. Die teilweise bildschirmfüllenden Explosionen versetzen nämlich den Spieler immer wieder in ungläubiges Staunen, und auch die flinken Drehungen um 360° können begeistern.
Die musikalische Untermalung paßt zum Szenario und zeichnet sich durch harte Gitarrenklänge und treibende Beats aus - für ein Action-Spiel ist das natürlich eine perfekte Mischung. Die Soundeffekte sind von knapp überdurchschnittlicher Qualität, auf Sprachausgabe wurde fast völlig verzichtet.

Oliver Menne ■

Öffnet sich eine Tür, so kann man manchmal eine böse Überraschung erleben. Hier trifft der Magier auf einen reaktionsschnellen Söldner.

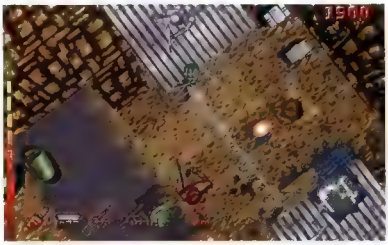

Mit Hilfe einer ausgeklügelten Tastatur- und Joypadbelegung lassen sich die verschiedenen Waffen in Sekundenbruchteilen wechseln bzw. auswählen.

Statement

Project Paradise lebt zum größten Teil von der - für ein Action-Spiel - ungewöhnlichen Perspektive und von der sagenhaft schnellen Bildschirmrotation. Nach ein paar Stunden Spielzeit löst sich dieser Motivationsfaktor aber immer mehr auf, der große Reiz des Spiels geht damit verloren. Aber trotzdem: die inferno-artigen Explosionen und das rasante Gameplay sprechen das Herz eines echten Action-Fans sofort an. Die kleinen Puzzles und Rätsel wurden sehr geschickt eingestreut und bieten immer wieder eine willkommene Abwechslung.

SPECS & TECS

VGA	Tastatur
SVEA	Maus
DOS/WIN 3.1	Joystick
WIN 95	SoundBlaster
HD 20 MB	GeneralMidi
CD 600 MB	Audio

REQUIRED
Pentium 60, 8 MB RAM, DoubleSpeed-CD-ROM

RECOMMENDED
Pentium 166, 32 MB RAM, DoubleSpeed-CD-ROM

MULTIPLAYER
drei Spieler im Netzwerk

RANKING

Actionspiel

Grafik	78%
	65%
Handling	80%
Spielspaß	**78%**

Spiel	deutsch
Handbuch	deutsch
Hersteller	Ikarion
Preis	ca. DM 80,-
Release	Februar 97

Slamtilt

Wiederbelebt

Auf dem längst totgesagten „Amiga" konnte ein Pinball-Spiel 1996 zahlreiche Auszeichnungen einsacken - unter anderem sogar eine Nominierung zum „Spiel des Jahres". Dieser Tage wurde auch die PC-Version von Slamtilt fertig. Kann sie sich gegen Tilt und Pro Pinball behaupten?

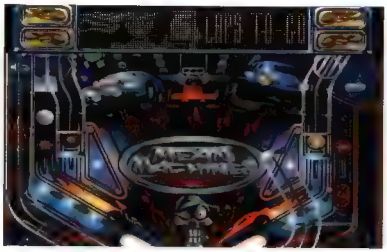

In „Mean Machines" geht es um den Motorsport im allgemeinen und im besonderen. Fast jeder Disziplin wurde ein Bonus- oder LCD-Spiel gewidmet.

Wer genug Bälle einlocht, kann bald mit einigen Multibällen rechnen - maximal 8 können errungen werden.

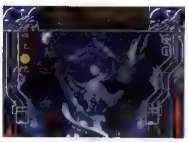

Atmosphärisch: zu den Lichteffekten paßt der fetzige Audio-Soundtrack.

Eigentlich sollte den 21st-Century-Kenner schon der Titel mißtrauisch werden lassen: Slamtilt. So sehr man das Wort auch dreht und wendet, es will einfach kein (typisches) „Pinball" drinstecken. Ziemlich untypisch ist dann auch der Inhalt der Spiel-CD. Vier Tables von gefälligem Design, jeweils angereichert durch zahlreiche Bonusspiele und begleitet von hörbaren Audiotracks - das paßt irgendwie gar nicht in die Reihe der jüngsten 21st-Flipper. Dem begeisterten Spielhallen-Zocker soll's natürlich recht sein. Die Themen variieren von „Night of the Demon" (Horror-Effekte und -Sounds) über einen Piraten- und einen Weltraum-Table bis hin zu einem Rennsport-Tisch, bei dem so ziemlich jeder Motorsportart ein kleines Bonusspiel gewidmet ist. Durch die Verwendung von Direct-X wirkt das vertikale Scrolling selbst unter Windows 95 noch schnell und flüssig. Wem das dauernde Auf und Ab mit der Zeit zu hektisch wird, der kann auch einen etwas schmaleren Bildausschnitt einstellen, in dem der Table fast in seiner gesamten Länge zu sehen ist.

Reiche Ausstattung

Der Schritt zur praktischen Schrägperspektive wurde allerdings noch nicht gewagt: Sowohl im Modus mit 640 x 480 Bildpunkten als auch im 800 x 600 Hi-Res-Modus werden die Tische nur aus der Vogelperspektive dargestellt.

Beim Ballverhalten fallen keine Unregelmäßigkeiten auf, und auch die Flipperschläger reagieren prompt und exakt auf die Benutzereingaben. Mehr als die gute Ballphysik imponiert die stattliche Anzahl von insgesamt rund 50 Bonusspielen, in denen der Spieler entweder der Reihe nach bestimmte Rampen zu treffen hat oder mit den „Shift"-Tasten ein eigenständiges Videospiel in der animierten Display-Leiste steuern darf. Die Multiball-Funktion kann bis zu acht Kugeln gleichzeitig darstellen - ebenso groß ist auch die Anzahl der Mitspieler, die sich an der Tastatur abwechseln dürfen. **Thomas Borovskis** ■

Statement

21st Century hat das Flipper-Genre zwar nicht neu erfunden, trotzdem macht mir Slamtilt mehr Spaß als jedes andere Spiel der „Pinball Dreams"-Reihe. Jeder der vier Tische verlangt vom Spieler eine Umstellung seines Spielverhaltens - also gerade so, wie es sein sollte. Die vielen Bonusspiele und die Soundbegleitung trösten über das Fehlen einer echten 3D-Perspektive hinweg.

Wem das vielen Auf- und Abscrollen zu hektisch wird, kann einen schmäleren Bildausschnitt einstellen. Dadurch wird auch das Zielen leichter.

SPECS & TECS

VGA	Tastatur
SVGA	Maus
DOS/WIN 3.1	Joystick
WIN 95	SoundBlaster
HD 17 MB	GeneralMidi
CD 100 MB	Audio

REQUIRED
Pentium 75, 8 MB RAM
DoubleSpeed-CD-ROM

RECOMMENDED
Pentium 100, 16 MB RAM
QuadSpeed-CD-ROM

MULTIPLAYER
1-8 Spieler an einem PC

RANKING

Action	
Grafik	70%
	85%
Handling	80%
Spielspaß	82%

Spiel	englisch
Handbuch	deutsch
Hersteller	21st Century
Preis	ca. DM 70,-
Release	Januar '97

Jet Stream

Soft & Hardware Versand

Postfach 1308 - Gewerbering 24 - 76351 Linkenheim

Internet:http://members.aol.com/jetstream/jetweico.htm

Abholung in der Versandzentrale möglich

Fordern Sie unseren kostenlosen Gesamtkatalog an

Öffnungszeiten:
Mo-Fr 9.30-18.30
Sa 9.30-13.00

Bestell Telefon: (07247)94617-0

BTX: kühl#
FAX:(07247)4248

3 Skulls of the Toltteks	DV	74,99
3D ultra Pinball 2	DA	64,99
A 10 - Cuba *	DA	69,99
Ace Ventura	DV	64,99
AD&D Blood & Magic *	DA	74,99
Afterlife *	DV	79,99
AH - 64 D Longbow F/P	DV	49,95
AH - 64 Longbow	DV	79,99
Alien Trilogy	DV	79,99
American Dream	DV	39,99
Apache Longbow/Win 95	DV	79,99
Armored Fist 2.0 *	EV	75,99
Assassin 2015 Win 95 *	DV	74,99
ATF Nato Fighters	DV	44,99
ATF Gold / Win95	DV	79,99
Baphomets Fluch	DV	74,99
Battle 3	DV	59,99
Bundesliga Manager 97	DV	74,99
Civilization	DV	29,99
Civilization 2	DV	74,99
Civilization 2 Scenario	DV	39,99
Cluedo	DV	74,99
Colonization	DV	24,99
Command & Conquer 2	DV	89,99
Creatures	DV	69,99
Crow City of Angels *		84,99
Cyber Gladiators *	DV	74,99
Daggerfall	DV	74,99
Das Hexagon Kartell	DV	69,99
Das Schwarze Auge 3	DV	79,99
Daytona USA	DA	74,99
Death Rally	DA	49,99
Der Planer 2	DV	69,99
Destiny	DV	74,99
Destruction Derby 2	DV	74,99
Diablo	DA	79,99
Die Fugger 2	DV	54,99
Die große Schlacht Shilo *	DV	74,99
Die große Schl. Waterloo	DV	74,99
Die Siedler 2	DV	69,99
Die Siedler 2 Mission Discworld 2	DV	29,99 / 79,99
Dominion / Win 95 *		74,99
Down in the Dumps	DV	74,99
Dragon Lore 2	DV	79,99
Dragonheart Fire&Steel *		64,99
Dungeon Keeper *	DV	74,99
Ecstatica 2 *	DV	74,99
EF 2000 - Speball Ed	DV	74,99
Encarta 1997	DV	229,99
Exhumed *	DV	74,95
F 22 Lightning 2	DV	79,95
FIFA Soccer 97	DV	74,99
Flight Simulator 6.0/W95	DV	94,95
Flottenmanover	DV	74,99
G - Nome *	DV	74,99
Gene Wars	DV	79,99
Grand Prix Manger 2	DV	84,99
Hind	DV	64,99
Holiday Island	DV	74,99
Hugo 4	DV	64,99
Indy Car 2	DA	39,99
Lands of Lore 2 *	DV	89,99
Leisure Suit Larry 7	DV	79,99
Leonardo Eine Reise Zeit	DV	59,99
Leonardo Im Traumland	DV	59,99
Leonardo im Weltall	DV	59,95
Lighthouse	DV	69,95
Links LS	DA	89,99
Lost Vikings 2 *		64,99
Mad TV 2	DV	89,99
Magic the Gathering *		79,99
Master of Orion 2	EV	89,99
Mechwarrior 2-Merc	DV	64,99
Monopoly	DV	59,99
Monster Truck *	DV	74,99
Nascar Racing 1+Track	DV	19,99
Nascar Racing 2	DA	79,99
NBA FullCourtPress/W95	DA	74,99
NBA Jam Extreme *	DA	69,99
NBA Live 97	DV	74,99
NHL Hockey 97	DV	74,99
NHL Power Play Hockey 97	DV	64,99
Ononburger	DA	74,99
Othello	DV	39,99
Pandora Akte	DV	74,99
Panzer Dragoon	DV	74,99
Perfect Assassin *	DV	74,99
Phantasmagoria 2 *	DV	84,99
Pirates Gold !	DV	29,99
Privateer 2	DV	79,99
Pro Pinball The Web	DV	34,99
Realms of Haunting	DV	79,99
Risiko Win 95	DV	74,95
Road Rash	DV	64,99
Schleichfahrt	DV	59,99
Siega Rally *	DV	74,99
Shattered Steel	DV	74,99
Sim City 2000	DV	69,99
Sim Coli	DV	74,99
Sim Copter	DV	74,99
Sim Isle	DV	69,99
Sim Park *	DV	74,99
Sim Tower	DV	69,99
Sim Town	DV	39,99
Star Control 3	DA	74,99
Star General	DV	69,99
Steel Panthers 2 *	DV	69,99
Super EF 2000 / Win 95	DV	69,99
Swiv 3 D	DV	74,99
Syndicate 2 - Wars	DV	79,99
Taclom	DV	34,99
Terminator Skynet *	DA	44,99
Terra Nova *	DV	69,99
Theme Hospital *	DV	74,99
Tomb Raider	DV	69,99
Toon Struck	DV	74,99
Topware D-Sat	DV	39,99
Total Control	DV	44,99
Tunnel B1	DV	64,99
UFO	DV	24,99
US Navy Fighters 97/W95	DV	79,99
Warcraft 2 Exclusiv Ed	DV	84,99
Warwind	DV	69,99
Weit der Wunder	DV	29,99
Wing Commander 4	DV	59,99
Worms+Reinforcements	DV	74,99
WWF in Your House	DA	59,99
Z	DV	74,99

Rüsten Sie Ihren PC auf !
- INTEL Pentium 133 Mhz
- Mainboard 200Mhz, 256kb Pipeline Burst Cache, Controller on Board, 4PS/2, 4HD, 2FD, 2 seriell, 1 parallel
- 16 MB EDO RAM PS/2 60ns
- Aktivkühler

795,-

wie oben jedoch mit AMD 586 PR 100 Mhz 425,-

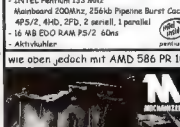

deutsche Version 79,99

Deutsche Version 74,99

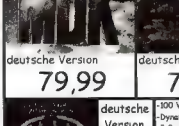

deutsche Version 69,99

- 100 Watt Peak Power
- Dynamic Bass Super Woofer
- 3 Speaker System

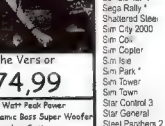

199,99

Heroes of Might & Magic 2

69,99

deutsche Version

wir führen auch

Sony Playstation
Sega Saturn
Nintendo 64

Händleranfragen erwünscht !

Tagged Alliance 2

74,99

deutsche Version

Joysticks

Suncom FX300 +Kopfhörer 59,99
Logic 3 Joystick Stinger 19,99
Logitech Wingman Extreme 99,99
Gravis Game Pad Pro 59,99
Trustmaster T2 Leonard 229,99

Hardware

Komplett-HT CD Brenner / 4* 4020 E Intern
4-fach Intern, 2-fach schreiben
incl.SCSI Controller Software Kabel

1099,00

1,7GB Festplatte Seagate 399,99
Soundblaster 16 pnp 149,99
Diamond Stealth 3D 2000Avi 239,99
Matrox Mystic 2MB WRAM 349,99
8-Fach CDRom Laufwerk 199,99
Pentium Mainboard SOYO bis 200Mhz 219,99
Mini Tower Gehäuse 139,99
3,5" Laufwerk Mitsumi 41,99
HP DeskJet 400 Color 315,99
Tastatur Win95 29,99
16 MB EDO RAM PS/2 144,99
8 MB EDO RAM PS/2 69,99
CYRIX 686+ 166Mhz 349,99
AMD K5 100 Mhz 159,99
INTEL Pentium 133 Mhz 399,99
INTEL Pentium 166 Mhz 624,99

Brune Computer

Königsplatz 3

Germersheim

JETZT

Ausgabe 03/97

jetzt im Handel

erhältlich oder

BESTELLEN!

gleich bestellen!

NACHBESTELLEN!

01/97

02/97

03/97

Meine Adresse: (bitte in Druckschrift)

Name, Vorname

Straße, Haus-Nr.

PLZ, Wohnort

Bitte Gesamtbetrag per Verrechnungsscheck oder bar mit dem ausgefüllten Coupon an nachstehende Adresse schicken : COMPUTEC VERLAG, Isarstr.

Hiermit bestelle ich.

❐ PC GAMES Plus „Turrican 2"	01/97	zu DM 19,80
❐ PC GAMES Plus „Dime City"	02/97	zu DM 19,80
❐ PC GAMES Plus „Magic of Endoria"	03/97	zu DM 19,80
zuzüglich DM 3,- Versandkostenpauschale		DM 3,-
GESAMTBETRAG		

WWF In Your House

Shawns Hausparty

Acclaim kündigt das Ende einer langen Durststrecke an: Nach dem großen Erfolg von WWF Wrestlemania mußten die Fans über ein Jahr auf eine Fortsetzung warten. Was wird sie wohl bringen? SVGA-Grafik, 3D-Figuren und neue Kampfmodi? Die Antwort erfuhren wir in der „Zweiten Nürnberger Wrestling-Nacht" in unseren Redaktionsräumen.

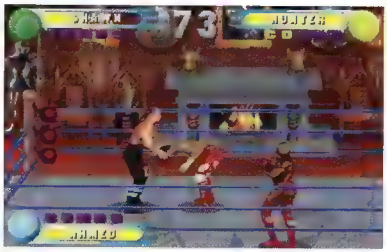

Der erste Teil hat uns besser gefallen. Statt geschmeidiger Animationen gibt es VGA-Grafik von gestern. Eine echte Enttäuschung für WWF-Fans.

Der Mensch stammt vom Affen ab. Das glaubt man, und so ist es. Falls wirklich einmal ein Gegenbeweis ins Feld geführt werden sollte, so kommt der bestimmt nicht aus den Reihen der WWF-Superstars. Viele Menschen finden es trotzdem witzig, den zwei Meter großen Fleisch- und Muskelbergen bei der Sportart zuzusehen, die sich „Wrestling" nennt. Eine unterhaltsame Komponente hat das Schau-Gekloppe allemal, und zahlende Besucher finden sich reichlich. Acclaim ließ sich vor über einem Jahr schon einmal zu einem Action-Spiel animieren, das mit vielen Original-Stars und hervorragender Spielbarkeit aufwarten konnte. WWF In Your House ist der Nachfolger dieser award-gekrönten „Wrestlemania". Für den zweiten Teil konnten diesmal statt acht sogar zehn Stars der WWF verpflichtet werden. Neben bekannten Show-Größen wie Shawn Michaels, Bret Hart und dem Undertaker sind auch einige Neulinge, wie Goldust und Ahmed Johnson, mit von der Partie. Am Spielverlauf hat sich im Grunde nicht viel geändert: Je nach gewähltem Modus tritt der Spieler mit seinem favorisierten Wrestler mehrmals gegen einen, dann gegen zwei und zum Schluß gegen drei computergesteuerte Gegner auf einmal an. Einige Full-Motion-Videosequenzen mit den gewohnt starken Sprüchen der Stars heizen den oder die Spieler zwischen den Wettkämpfen an.

Statt acht konnten diesmal zehn WWF-Stars verpflichtet werden.

Große Sprites und viele Moves retten das Spiel über die 60%-Hürde.

Die Stars von heute - die Technik von gestern

Damit die (nach wie vor) lange Liste von Schlägen, Fußtritten und Special Moves auch effektiv genutzt werden kann, empfiehlt sich zur Steuerung ein Vier-Tasten-Joypad. Während die grundlegenden Tritte und Stöße durch einen einfachen Tastendruck ausgelöst werden, verlangen die Spezialschläge und vor allem die „Super-Finishing-Moves" kompliziertere Tastenkombinationen. Motivation zum Üben ist also reichlich vorhanden. Nach technischen Neuerungen hält man hingegen vergeblich Ausschau. Zwar wurde ein Netzwerk-Modus für drei oder vier Spieler integriert, die Grafik bleibt aber weit hinter dem derzeitigen Standard zurück. Die vor Bluescreens gefilmten Stars wirken allzu grobkörnig, und geschmeidige Animationen gehören ebenfalls nicht zu deren Repertoire. Nette Geste von Acclaim: Wer zu dritt oder zu viert im Netzwerk spielen will, benötigt für alle Installationen lediglich eine Original-CD. Wer kein Netzwerk zur Verfügung hat, kann zu zweit am selben PC spielen.

Thomas Borovskis ■

Statement

Was mich Ende 1995 noch begeistern konnte, erntet 1997 nur ein müdes Lächeln. Außer der neuen Netzwerk-Option hat sich seit WWF Wrestlemania wirklich gar nichts getan. Klobige VGA-Pixelmänner können in Zeiten von Virtua Fighter PC von mir keine Wertungspunkte mehr ergattern. Von einer Fortsetzung mit dermaßen hohen Hardware-Voraussetzungen (Pentium 75) erwartet man sich zu Recht etwas mehr.

SPECS & TECS

VGA	Tastatur
SVGA	Maus
DOS/WIN 3.1	Joystick
WIN 95	SoundBlaster
HD 20 MB	GeneralMidi
CD 80 MB	Audio

REQUIRED
Pentium 75, 8 MB RAM
DoubleSpeed-CD-ROM

RECOMMENDED
Pentium 100, 16 MB RAM
QuadSpeed-CD-ROM

MULTIPLAYER
4 im Netz, 2 an einem PC

RANKING

Action

Grafik	55%
	68%
Handling	72%
Spielspaß	62%

Spiel	englisch
Handbuch	deutsch
Hersteller	Acclaim
Preis	ca. DM 80,-
Release	Januar '97

NEU:

PC Games Cheat 2

professional

– ohne teure Zusatzhardware –

- manipulierbare Spielstände
- unendliche Leben
- unbegrenzte Energie

Die professionelle Schummel-Software für alle PC-Spieler – überlisten Sie jetzt jedes PC-Spiel!

Komfortabel und einfach zu bedienen, können Sie jetzt alle Spiele überlisten! Dabei können Sie entweder bereits vorhandene Cheats aus der großen Datenbank auswählen oder Ihre eigenen Cheats erstellen, z.B. für „unendliche Leben", „bessere Waffen", „mehr Geld" und vieles mehr!

Über 200 Cheats bereits auf CD-ROM, u.a. für „Command & Conquer", „Civilization 2", „F1 Manager", „Rebel Assault 2", „Siedler 2", „SimCity 2000", „Warcraft", „Z".

Lauffähig auf Windows 3.x, Windows 95; Systemanforderung (empf.): 486 DX66,12 MB RAM 15 MB HD, CD-ROM, Maus

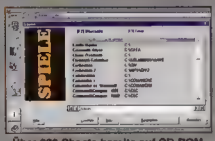

Über 200 Cheats bereits auf CD-ROM, einfach laden und anwenden!

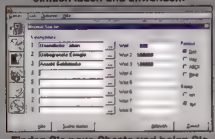

Finden Sie neue Cheats und holen Sie sich mehr Leben, Geld, Energie uvm.

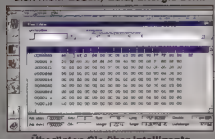

Überlisten Sie über intelligente Routinen komfortabel jedes Spiel.

NEU!

- benutzerfreundliches Menüsystem
- mehr als 200 Spieletrainer auf CD-ROM
- eigene Trainer können erstellt werden
- ständige Updates auf der CD-ROM von PC GAMES

Ab sofort für nur DM 29,95 *) im Handel.

*) unverbindliche Preisempfehlung

Bazooka Sue

Pretty in Pink

Unsere Branche ist um einen Running Gag („Nächste Woche kommt die Test-Version von Bazooka Sue!“) ärmer: Starbyte hat mittlerweile die Verspätungs-Rekorde von Strike Commander, Stonekeep, Dungeon Keeper und Z eingestellt und läßt noch im Februar die Sau raus. Und was kaum jemand für möglich gehalten hätte: drei Jahre Fortschritt im PC-Spielebereich konnten der Qualität des Mega-Adventures aus Bochum kaum etwas anhaben.

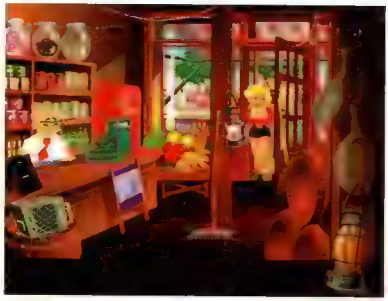

Der Mauscursor verändert sich beim Absuchen des Bildes. Ein Rechtsklick öffnet Türen, spricht andere Figuren an oder begutachtet Objekte.

Kilometerlanges Gebein, wallendes blondes Haar, rekordverdächtige Oberweite - keine Frage, das Comic-Schwein mit dem größten Sex-Appeal seit Miß Piggy heißt Bazooka Sue. Wer so aussieht, ist entweder Schauspielerin, Model oder Lebenskünstlerin - Bazooka Sue ist alles zugleich. Nach einer wilden Verfolgungsjagd mit einem Sheriff landet die Protagonistin samt ihrem Cadillac in Swamp Rock City, einem Provinz-Kaff am Ende der Welt. Kein Sprit, kein Geld, keine Zukunft - Bazooka Sue ist zu Beginn ihres Abenteuers ein ausgesprochen armes Schwein. Doch die Probleme werden nicht weniger: der Sheriff entpuppt sich als profitgieriger Haderlump, der aus dem verträumten Swamp Rock City ein Industriezentrum machen möchte und wild herumknipsende Investoren aus Asien durch den Ort karrt. Und dann war da noch Professor Bruth, der in seiner Villa munter Monster zwecks Weltherrschaft züchtet. Über insgesamt drei ereignisreiche Spieltage erstreckt sich das Adventure, wobei bestimmte Puzzles erledigt sein müssen, bevor es weitergeht.

Give-Aways: Im Inventory stapeln sich die abgedrehtesten Utensilien.

Fleisch aus deutschen Landen

Abgesehen vom fehlenden Parallax-Scrolling und ähnlich coolen 3D-Effekten macht Bazooka Sue in technischer Hinsicht eine ausgezeichnete Figur: Das Spiel besteht durchweg aus hochauflösenden, bildschirmfüllenden, horizontal scrollenden 2D-Kulissen in 256 Farben mit liebevoll animierten Sprites (z. B. Eichhörnchen, die in Baumwipfeln umherturnen). Aneinandergereiht würden alle Animationen einen zweieinhalbstündigen Film ergeben. Verantwortlich für diese knallbunte Zeichentrick-Orgie ist Carsten Wieland, zweifelsohne einer der fähigsten und produktivsten Computerspiel-Grafiker Deutschlands. Idee, Figuren, Animationen, Zwischensequenzen - alles made by Carsten Wieland. Im krassen Gegensatz zur herausragenden optischen Qualität steht der Sound, denn Sues Part entpuppt sich dummerweise nicht als die einzige Fehlbesetzung in Sachen Sprachausgabe. Zum Schmunzeln eignen sich lediglich einige parodierte Promis wie der „mo-

Dieser Ausschnitt gehört zu einem mehrere Bildschirme großen Panorama-Hintergrund, der sanft mit der umherstolzierenden Bazooka Sue mitscrollt.

Typisch Carsten Wieland: Das Schulgebäude aus Hitchcocks „Die Vögel" ist nur eine von vielen Anspielungen auf Filmklassiker.

sernde" Professor Bruth oder leichte Mädchen mit derbem kölschen Dialekt. Fehlversuche kommentiert Sue mit lockeren, aber wenig konstruktiven Sprüchen à la „Kann es sein, daß das Dein erstes Adventure ist?".

Schweinskram

Nichts gegen herausfordernde Rätsel, aber bei Bazooka Sue wird's vereinzelt doch recht haarig. Hilflos und ohne konkretes Ziel vor Augen taurt man durch Swamp Rock City und wird mit Ballast konfrontiert, der irgendwann mal auf Seite 7 der (umfangreichen!) Komplettlösung eine Rolle spielt. Viele Tauschgeschäfte sind zum reinen Selbstzweck da, einige Objekte gehen völlig in der Kulisse unter, und eine Beschreibung dessen, was Sie da eigentlich im Inventory mit sich herumschleppen, fehlt schlichtweg. Lediglich in den bedingt originellen Dialogen finden sich vereinzelt Hinweise auf Puzzles und deren Lösung. Wo Phantasie und Logik an ihre Grenzen stoßen, muß gnadenlos experimentiert werden. Sie brauchen Apfelmus? Auto mittels Wagenheber in die Höhe hieven, Apfel drunterlegen und Wagenheber entsichern. Einen Universal-Hotelschlüssel bekommen Sie hingegen, indem Sie vier Zimmer-Schlüssel mit den Ziffern 1-4 in die richtige Reihenfolge bringen - schwups, schon liegt das gute Stück auf der Theke. Sicher kann man eine Vogelschar mit einer Blechdose aufschrecken, aber warum tut's nicht auch der Schraubenschlüssel oder eine Whiskyflasche? Wir lernen daraus: Flexibilität gehört nicht zu den Tugenden des Programms.

Eine famose Übersichtskarte erleichtert die Orientierung: in ihrem Cadillac braust Bazooka Sue zwischen Motel, Villa, Tankstelle und Stadt hin und her.

Wer auf nackte SVGA-Tatsachen spekuliert hat, dürfte enttäuscht sein: bei „jugendgefährdenden" Szenen wird ein Vorhang zugezogen, der allzu Delikates züchtig verbirgt - da sind die Darbietungen in Larry 7 doch um einiges „schärfer".

Petra Maueröder ■

Statement

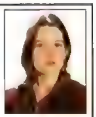

Als eines der ersten SVGA-Adventures überhaupt wäre das Schweinchen namens Sue vor drei Jahren eine mittlere Sensation gewesen. Mittlerweile gibt es Toonstruck, Orion Burger, Discworld 2, Baphomets Fluch oder Leisure Suit Larry 7. Und allesamt sind sie witziger, professioneller animiert, perfekter synchronisiert und vor allem sinnvoller aufgebaut. Von Anfang an wird die volle „Puzzle"-Breitseite abgefeuert - zu viele begehbare Locations, zu viele mitnehmbare Gegenstände, zu viele anquatschbare Figuren. Das widerspricht dem 1. LucasArts'schen Adventure-Gebot „Du sollst den Schwierigkeitsgrad allmählich steigern". Bazooka Sue ist hingegen in jeder Phase sauschwer, weil viele Puzzles extrem weit hergeholt sind und größtenteils zum Ausprobieren nötigen. Zwei gute Gründe sprechen dennoch für den Kauf: 1. Carsten Wieland (die Bazooka Sue-Grafik gehört zum Prächtigsten und Aufwendigsten in diesem Genre) und 2. die überraschend hohe Komplexität (bei durchschnittlicher Erfolgsquote ist man mindestens zwei, drei Wochen beschäftigt). Gedämpfte Euphorie also - nur die ganz Zähen werden diesen Adventure-Brocken wirklich mit Genuß durchspielen.

SPECS & TECS

VGA	Tastatur
SVGA	Maus
DOS/WIN 3.1	Joystick
WIN 95	SoundBlaster
HD 52 MB	GeneralMidi
CD 351 MB	Audio

REQUIRED
486 DX2/66, 8MB RAM
DoubleSpeed-CD-ROM

RECOMMENDED
Pentium 75, 16 MB RAM
QuadSpeed-CD-ROM

MULTIPLAYER
keine Multiplayer-Option

RANKING

Adventure

Grafik	85%
	65%
Handling	75%
Spielspaß	**71%**

Spiel	deutsch
Handbuch	deutsch
Hersteller	Starbyte
Preis	ca. DM 100,-
Release	Februar '97

Sonic & Knuckles Collection

Dreier-Looping

Blau, spurtstark und ein absoluter Superstar - da kommen nur Mario Basler oder Segas Turbo-Igel Sonic in Frage. In seinem aktuellen PC-Abenteuer bringt der „Accelerator" unter den Jump & Run-Helden gleich noch ein paar gute Kumpels mit.

Anstatt das mittlerweile kaum noch überschaubare Sonic-Gesamtwerk einfach komplett auf eine CD zu brennen, verkauft Videospiel-Gigant Sega den PC-Usern lieber einzelne Häppchen: nach „Sonic CD" (entspricht dem ersten Teil „Sonic the Hedgehog") folgt jetzt ein Doppelpack. Inhalt: „Sonic 3" und „Sonic & Knuckles", die Sie entweder separat oder kombiniert angehen können. Die drei Hauptdarsteller (Igel Sonic, der flugtaugliche Fuchs Tails und Ameisenbär Knuckles) flitzen durch jeweils sechs riesige Welten und sammeln Ringe ein, die bei Berührung mit Feindobjekten verlorengehen. Ihr Bestreben muß es also sein, möglichst viele Exemplare unbeschadet durch einen Abschnitt zu transportieren und den jeweiligen Level-Endgegner auszuschalten.

Statement

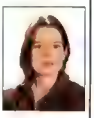

Nicht gerade die spektakulärste Konsolen-Umsetzung von Sega, aber unterhaltsam ist dieser Klassiker allemal. Eine Compilation voller grandioser Ideen, temporeichem Gameplay und knallbunter Grafik - und das zum Freundschaftspreis.

Geheimniskrämerei

Abseits der regulären Pfade verbergen sich sagenhafte Geheimräume mit Highscore-dienlichen Gimmicks. Beispielsweise kann es sich lohnen, einen harmlos wirkenden Felsbrocken kurzerhand zu verschieben, einen verschütteten Schacht freizuhopsen und dann die darunterliegende Schatzkammer auszuplündern. Lohn der Mühe: zusätzliche Ringe, Extra-Leben, Turbo-Modus, Unverwundbarkeit oder eine umgebende Wasserblase (sehr nützlich bei Tauchgängen). Spielverlauf und Grafik entsprechen dem Mega Drive-Vorbild: rasantes Parallax-Scrolling, niedliche Animationen, fröhliche Musik und faires Leveldesign. Frust wird konsequent vermieden durch großzügig verteilte Wiederstartpunkte; Continues verdient man sich hingegen auf einer der drei verschiedenen „Bonus-Stages". Außerdem wird nach durchspielten Levels automatisch abgespeichert, so daß Sie nicht jedesmal wieder ganz von vorne beginnen müssen.

Petra Maueröder ■

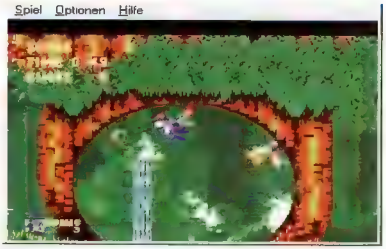

Kreislauf: erst mit entsprechendem Anlauf schaffen Sonic und sein knuffiger Kollege Tails derart spektakuläre „Turnarounds" in den zahllosen Kreiseln.

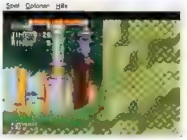

Mit solchen raffinierten Apparaturen kann sich der Igel auf höher gelegene Plattformen hieven.

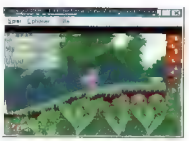

Per Tastendruck wechseln Sie jederzeit zwischen der Fullscreen- und Fenster-Darstellung.

Die sagenannten „Chaos-Edelsteine" können nur in den „Special Stages" (Sonic wetzt Kugeln einfärbend über ein rotierbares 3D-Feld) abgeräumt werden.

SPECS & TECS

VGA	Tastatur
SVGA	Maus
DOS/WIN 3.1	Joystick
WIN 95	SoundBlaster
HD 18 MB	GeneralMidi
CD 46 MB	Audio

REQUIRED
Pentium 75, 8 MB RAM, DoubleSpeed-CD-ROM

RECOMMENDED
Pentium 100, 16 MB RAM, DoubleSpeed-CD-ROM

MULTIPLAYER
2 Spieler an einem PC

RANKING

Jump & Run

Grafik	70%
Sound	65%
Handling	75%
Spielspaß	69%

Spiel	deutsch
Handbuch	deutsch
Hersteller	Sega
Preis	ca. DM 70,-
Release	März '97

PC Games Disc Max

MAXIMUM FUN GP2

In Zusammenarbeit mit Jochen Mass

Jochen Mass

Im Fahrertraining zu Grand Prix 2 verrät Ihnen Jochen Mass, wie Sie bei GRAND PRIX 2 die besten Rundenzeiten erzielen können.

Verfolgen Sie per Full-Screen Video (von CD-ROM), wie Sie die Kurven am besten anfahren, welche Gangwahl optimal ist, die besten Bremspunkte und vieles mehr! Auf CD-ROM: die besten Setups für alle Strecken, sowohl für Tastatur, Lenkrad als auch Joystick.

Das Fahrertraining zu Grand Prix 2 aus der MAXIMUM FUN Reihe jetzt überall im Fachhandel erhältlich!

unverbindliche Preisempfehlung

DM 29.95

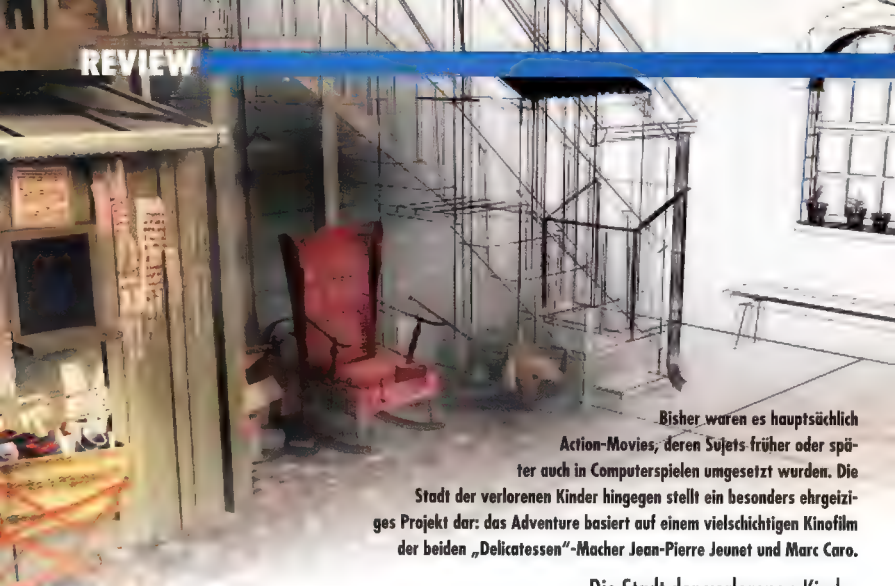

Bisher waren es hauptsächlich Action-Movies, deren Sujets früher oder später auch in Computerspielen umgesetzt wurden. Die Stadt der verlorenen Kinder hingegen stellt ein besonders ehrgeiziges Projekt dar: das Adventure basiert auf einem vielschichtigen Kinofilm der beiden „Delicatessen"-Macher Jean-Pierre Jeunet und Marc Caro.

Die Stadt der verlorenen Kinder

Kurzfilm

Irgendwo draußen auf dem Meer steht, von Nebeln verhangen und von tückischen Minen umgeben, eine Ölplattform. Sie beherbergt Krank, einen seltsamen Charakter, der wesentlich älter wirkt als er eigentlich ist. Krank kann nicht träumen, und so kidnappt er in der nahegelegenen Hafenstadt Kinder, verschleppt sie auf seine Bohrinsel und versucht, einen Weg zu finden, wie er ihnen ihre Träume rauben kann. Eines Tages holt er sich auch den kleinen Denree, dessen Bruder, der Hüne One, sich daraufhin aufmacht, Krank das Handwerk zu legen. One freundet sich bei seinem Vorhaben mit dem kleinen Mädchen Miette an, das ihn bei seiner Suche nach den verlorenen Kindern tatkräftig unterstützt. Auf ihren Wegen durch das düstere Hafenviertel der Stadt begegnen den beiden allerhand skurrile Gestalten, die manchmal nützliche Hinweise bereithalten, zuweilen aber auch eine Bedrohung für Leib und Leben darstellen können.

Gestutzte Träume

Bei den meisten Literatur-Verfilmungen fragt man sich erst einmal, wie viel von dem jeweiligen Buch seinen Weg in den Film gefunden hat. Im vorliegenden Fall sinniert man, was von dem Film Die Stadt der verlorenen Kinder im Computerspiel noch übriggeblieben ist. Um es gleich vorwegzunehmen: nicht viel. Im Interview, das im Internet unter der Adresse http://www.movienet.com/movienet/sonycl/city/misc/interview.html nachzulesen ist, äußerten sich Jeunet und Caro ausführlich zu dem komplexen Gedankengebäude und den ausgefeilten Charakterstudien, die den Film Die Stadt der verlorenen Kinder prägen. Die Entwickler des gleichnamigen Spiels hingegen eliminierten fast alle Feinheiten der Story und reduzierten sie auf das Allernötigste: „kleines Mädchen sucht Kidnapper und befreit Kinder von Bohrinsel". Von den Charakteren hat allenfalls die Hauptfigur Miette die Chance, ein wenig eigenes Profil zu entwickeln, alle anderen Figuren bleiben austauschbare Polygonmännchen. Und ein Spieler, der mit dem Filmstoff nicht vertraut ist, wird sich zumindest am Anfang in der Hafengegend selbst recht verloren vorkommen, da ihn das Spiel nur unzureichend mit den Hintergründen der Story vertraut macht.

Grafische Delicatessen

Technisch und spielerisch knüpft Die Stadt der verlorenen Kinder an Alone in the Dark an: dreidimensionale Polygonfiguren agieren vor gemalten 2D-Hintergründen, und man steuert das ganze Geschehen ausschließlich über (etwas eigenwillig konfigurierte) Tastaturkommandos. Grafisch präsentiert sich Die Stadt der verlorenen Kinder wesentlich attraktiver als die bereits etwas betagten Vorbilder: die wunderbar detaillierten Hintergründe erstrahlen in schönstem SVGA und schaffen

Ein Blick durch das Periskop führt Miette auf ihrer Suche nach den verlorenen Kindern etwas weiter.

Die schnippischen, geklonten Lehrerinnen zwingen die kleine Protagonistin zu Raubzügen.

In der Küche kann Miette nach Herzenslust in Schränken und auf Tischen herumstochern und sich die eine oder andere kulinarische Kostbarkeit unter den Nagel reißen. Ein Hühnerbein dient ihr dann beispielsweise dazu, bei ihrer Flucht einen Wachhund am Eingang des Waisenhauses ruhigzustellen.

zusammen mit den sparsam, aber effektiv eingesetzten Soundeffekten genau die richtige Endzeit-Atmosphäre. Auch die Polygonfiguren kommen nun eine Spur lebensechter daher - besonders Miette verfügt über ein Bewegungsrepertoire, das mit zahlreichen liebenswürdigen Feinheiten aufwarten kann: wenn die kleine Protagonistin eine Treppe hinabmarschiert, streckt sie vorsichtig den Kopf nach vorne, und wenn sie über eine Mauer springt, breitet sie intuitiv die Arme aus. Selbst der Faltenwurf von Miettes Kleidchen wurde ihren Bewegungen entsprechend animiert.

Auf der Suche nach dem richtigen Pixel

Die Aufgaben, die der Spieler in Die Stadt der verlorenen Kinder zu bewältigen hat, sind althergebrachte Adventure-Kost: Sie grasen die Locations, die Sie oft wahlweise aus zwei verschiedenen Kamerawinkeln betrachten können, nach Gegenständen ab, verstauen diese in Ihrem Inventory und setzen sie zu gegebener Zeit wieder ein. Darüber hinaus dürfen Sie sich mit allen Charakteren, denen Sie unterwegs begegnen, mehr oder weniger ausgiebig unterhalten. Im Unterschied zu Alone in the Dark bietet die Handlung keine ausgesprochenen Kampfszenen und konzentriert sich ganz auf die Puzzles. Das bedeutet jedoch nicht, daß Miette bei der Lösung ihrer Aufgaben nie zu handfesten Mitteln greifen würde: so schaltet sie einen Wächter aus, indem sie ihm Farbe in die Augen schmiert, und bringt einen Flohzirkus-Besitzer mit seinen eigenen Tierchen um die Ecke. Bis auf wenige Ausnahmen bewegt sich der Schwierigkeitsgrad der Puzzles auf eher moderatem Niveau, und unlogische Denknüsse bekommen Sie im ganzen Spiel nicht vorgesetzt. Leider haben jedoch auch die gravierendsten Gameplay-Schwächen der Alone in the Dark-Reihe ihren Weg in Die Stadt der verlorenen Kinder gefunden: die einzusammelnden Items sind oft mit dem bloßen Auge nicht zu erkennen, und es bleibt einem nichts anderes übrig, als jeden zugänglichen Winkel des Terrains penibelst abzumarschieren. Allzu häufig muß man ferner pixelgenau auf der richtigen Stelle stehen, um eine Aktion ausführen zu kön-

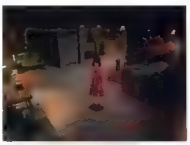

Auch im Büro des Lohnhais muß Miette für die beiden verbrecherischen Lehrerinnen tätig werden.

Die Fieberträume des Mannes im Bett liefern vage Andeutungen zum Verschwinden der Kinder.

Der mißgelaunte Herr im Hof des Waisenhauses läßt sich mit einer Flasche Hochprozentigem ins Reich der Träume schicken.

Der Zyklop vor dem Delicatessen-Geschäft ist sehr lärmempfindlich und kann sehr leicht mit einem Glöckchen in die Flucht geschlagen werden.

Gegen eine leere Blechdose gibt einem der leidenschaftliche Angler auf dem Pier bereitwillig Auskunft über den Chinesen im Tätowierladen.

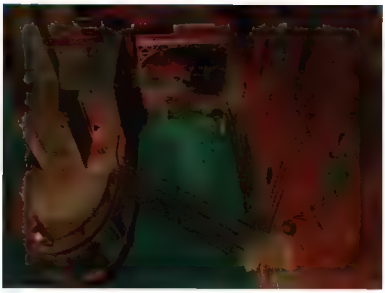

Die außergewöhnlichen Perspektiven, aus denen man das Geschehen des Spiels präsentiert bekommt, können immer wieder beeindrucken.

Auch der Automechaniker zeigt sich zunächst nicht willens, Miette bei ihrer Suche weiterzuhelfen.

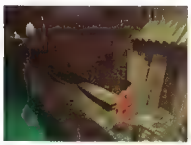

Miettes Bewegungsabläufe wurden bis ins kleinste Detail sehr realistisch umgesetzt.

nen. Neigte man in Alone in the Dark dazu, die Spielfigur mit den Tastaturkommandos zu „übersteuern", so verhält es sich im vorliegenden Fall genau andersherum: Miette reagiert derart träge, daß man versucht ist, das ganze Spiel im Laufmodus zu absolvieren. Und wenn man dann aus Versehen mit einer Wand oder einer Kiste kollidiert, legt Miette eine kleine „Denkpause" ein, in der sie anscheinend erst einmal den Schmerz „verdauen" muß und sich überhaupt nicht um die Eingaben des Spieler kümmert.

Die leidlich gut lokalisierte Sprachausgabe legt ebenfalls von Zeit zu Zeit ein recht gemächliches Tempo vor: oft muß man eine ganze Weile warten, bis ein Charakter nach reiflicher Überlegung bedeutungsschwangere Sätze wie „Oh, verdammt..." über die Lippen bringt.

Schnelle Rettung

Alle oben angesprochenen Mängel ließen sich leicht verschmerzen, wenn das Spiel über den Tiefgang verfügen würde, den man nach der Lektüre des Filmsujets erwarten könnte. Durch das radikale Zusammenstreichen aller Details werden die Ideen der Herren Jeunet und Caro jedoch fast bis zur Unkenntlichkeit verstümmelt, und die Beschränkung auf den elementarsten Kern der Handlung hat zur Folge, daß sich das ganze Adventure locker an einem Abend durchspielen läßt.

Herbert Aichinger ■

Statement

Angesichts der faszinierenden Story hätte Die Stadt der verlorenen Kinder eines der interessantesten Adventures des Jahres werden können. Doch die Entwickler des Spiels haben sich verkalkuliert: durch ihre Beschränkung auf den puren Plot haben sie Miettes Abenteuer „entzaubert" und alle surrealistischen Elemente, die gerade den Reiz des Films ausmachen, rigoros aus dem Spiel verbannt. Übrig bleibt ein konventionelles, viel zu kurzes Adventure mit atemberaubend schönen Grafiken und einer überaus liebenswürdigen Protagonistin.

Witzig: sogar eine kleine Anspielung auf den Jeunet/Caro-Kultfilm Delicatessen haben die Grafiker in Die Stadt der verlorenen Kinder eingebaut.

SPECS & TECS

VGA	Tastatur
SVGA	Maus
DOS/WIN 3.1	Joystick
WIN 95	SoundBlaster
HD 30 MB	GeneralMidi
CD 591MB	Audio

REQUIRED
Pentium 100, 8 MB RAM
QuadSpeed-CD-ROM

RECOMMENDED
Pentium 133, 16 MB RAM
QuadSpeed-CD-ROM

MULTIPLAYER
keine Multiplayeroption

RANKING

Adventure

Grafik	79%
	73%
Handling	69%
Spielspaß	68%

Spiel	deutsch
Handbuch	deutsch
Hersteller	Psygnosis
Preis	ca. DM 100
Release	März 1997

Gamedesign:
- Schnelle, konkurrenzfähige Echtzeit 3D-Engine (Mid-Res und SVGA)
- Brücken, Gangways, geneigte Wände, Nebel
- Ausgefeilte Monsteranimationen
- verbesserte künstliche Intelligenz. Monster holen Hilfe / Truppentransporter / Combat-Teams leisten erbitterten Widerstand

...aber auch der Player findet einen "Kampfgenossen", wenn er ihn rechtzeitig erkennt und nicht in blinder Ballerei ins Jenseits befördert...

Leveldesign:
- keine abgedroschenen Höhlenszenarien, sondern Levels, die wie Städte aufgebaut sind
- Gewinnen Sie Einblick in die Welt der RAHZ (sprich Ras)
- Eingebauter Halbgott-Modus...Lösen Sie das Spiel noch in diesem Leben!
- CD-AUDIO

Unverbindliche Preisempfehlung DM 59,-

Darf's ein wenig mehr sein?

☐ bitte weitere Informationen zum Produkt
☐ ich möchte gleich _____ Exemplare bestellen

Einfach ausschneiden und auf eine Postkarte kleben, oder gleich faxen an 089/ 143 12-485

Firma; Name

Straße

PLZ/Ort

Lewi Verlag GmbH, Postfach 50 06 47, 80976 München
Tel.: 089/1 43 12-474, Ihr Ansprechpartner ist Hr. Heller

Bundesliga Manager 97

Freistoß

Er wurde gepriesen, verwünscht, in Schutz genommen, zurückgegeben, heruntergewertet, upgedatet und schließlich eines Awards für unwürdig erachtet: der Bundesliga Manager 97 galt monatelang als dankbares Objekt für skandalträchtige Schlagzeilen. Jetzt hat die Software 2000-Qualitätssicherung die „endgültige" Version 1.30 freigegeben - ist der umstrittene Fußballmanager reif für eine Rehabilitierung?

Wir geben ihrer Zukunft ein Zuhause: Einnahmen und Ausgaben (z. B. in der Rubrik „Stadionausbau") werden nun korrekt abgerechnet.

Bananen-Produkte heißen so, weil sie beim Kunden reifen. Der BM 97 ist solch ein Bananen-Produkt. Das Verständnis für diese Gattung hält sich naturgemäß in Grenzen: Wer einen Hunderter im Laden läßt, erwartet schließlich einwandfrei funktionierende Software - und dieses Stadium scheint das Programm mittlerweile erreicht zu haben. Intensive Testläufe mit unterschiedlichsten Einstellungen (Verein, Liga, Schwierigkeitsstufe usw.) über mehrere Saisons hinweg haben keine Anhaltspunkte für „echte" Bugs ergeben - noch nicht einmal triviale Systemabstürze sind aufgetreten. Lediglich für die sporadisch fehlerhaften Kommentare bei den 3D-Szenen gibt es auch nach Konsultierung des Eutiner Hauptquartiers noch keine befriedigende Lösung. Typisches Beispiel: der Ball kullert ins Seitenaus, der Sprecher behauptet hingegen

Auch das eigene Kontorfei läßt sich mittlerweile problemlos einbinden.

„Klos hält den Ball". Sowas kann vorkommen, wenn sich die Sprachausgabe noch auf eine vorherige Situation bezieht, die in Echtzeit berechnete Sequenz aber schon munter voranschreitet.

Ohne Fehl und Tadel?

Rückfragen beim Hersteller haben gezeigt, daß viele vermeintliche Makel gar keine sind. Wer auf Schwierigkeitsstufe 1 spielt, braucht sich z. B. über einen gleichbleibenden Kontostand von 50 Millionen Mark nicht zu wundern - einer der typischen „Handbook not

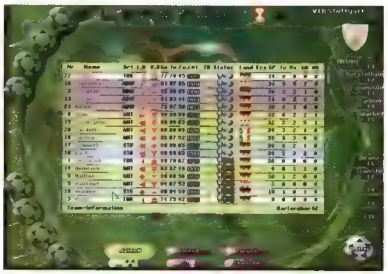

Bundes-Berti macht's möglich: Sean Dundee, Jungstar beim Karlsruher SC, kickt bereits im Trikot der deutschen Nationalmannschaft.

read errors". Das „falsche" Alter der Kicker (durchschnittlich 20-25 Jahre alt) ist ebenfalls beabsichtigt; andernfalls hätten Sie an Ihrem prominenten Kader nicht sehr lange Freude, weil sich andernfalls einige ältere Semester nach ein, zwei Saisons in den Ruhestand verabschieden würden. Nach dem Motto „Gewußt wie" lassen sich sogar die nervigen DFB-Pokal-Auslosungen unterbrechen - einfach die Sprachausgabe zu einer einzelnen Partie abwarten und dann auf die rechte Maustaste klicken.

Petra Maueröder ■

Statement

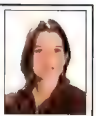

Immer schön fair bleiben: Was Software 2000 mit der Version 1.30 ausliefert bzw. mit dem Patch ausbügelt, hat die Bezeichnung „Referenz-Spiel" in der Disziplin Wirtschaftssimulation verdient. Schick präsentiert, fundiert bis ins Detail und auf dem neuesten Stand - sogar Sean Dundee ist bereits eingebürgert. Das Programm leistet abgesehen von den 3D-Szenen das, was wir in der Ausgabe 1/97 auf vier Seiten besprochen haben - also ein klares Kaufsignal von unserer Seite. Den PC Games-Award gibt's zurück, unsere skeptische Haltung bei zukünftigen Software 2000-Produkten bleibt.

SPECS & TECS

VGA	Tastatur
SVGA	Maus
DOS/WIN 3.1	Joystick
WIN 95	SoundBlaster
HD 200 MB	GeneralMidi
CD 577 MB	Audio

REQUIRED
486DX2/66, 8 MB RAM, DoubleSpeed-CD-ROM

RECOMMENDED
Pentium 100, 16 MB RAM, QuadSpeed-CD-ROM

MULTIPLAYER
max. 4 Spieler an einem PC

RANKING

Wirtschaftssimulation	
Grafik	85%
Sound	75%
Handling	90%
Spielspaß	87%
Spiel	deutsch
Handbuch	deutsch
Hersteller	Software 2000
Preis	ca. DM 100,-
Release	erhältlich

Schneller.

Jetzt in der neuen Chip:
Wir zeigen Ihnen, welche
Motherboards den PC am besten
auf Touren bringen.

Anschlag: Die gnadenlose Tastaturen-Test-Tortur.

Booster: Die neuesten Tips, Tricks, Kniffe fürs neue Office '97.

Plus: Über 350 prallvolle Seiten mit News, Tips und Facts.

Jetzt am Kiosk: Mehr Tests. Mehr Infos. Mehr drin.

Testen Sie uns! Ab dem 10. Februar bei Ihrem Zeitschriftenhändler, oder http://www.chip.de

A little bit more

Die PC GAME

© Next B. COMPUTEC Verlag

Woll-Hats
mit gesticktem PC GAMES Logo
Größen: Einheitsgröße
Farben: oliv oder schwarz
DM 39,-

Baseballcaps
mit gesticktem PC GAMES Logo
Größen: Einheitsgröße, verstellbar
Farben: stone mit schwarzem Schild oder nur schwarz
DM 49,-

TEST YOUR HERO COMPATIBILITY

Kapuze mit Reißverschluß
mit gesticktem PC GAMES Logo
Größen: nur S möglich
Farben: schwarz, oliv
Backprint: in 6 Varianten möglich (siehe unten); auch ohne Backprint möglich
DM 79,- (ohne Backprint)
DM 89,- (mit Backprint)

Die Back-Prints:

Nummer 1

Nummer 2

Nummer 3

Nummer 4

ts Kollektion

Endlich ist es soweit, für alle PC GAMES Fans nun die PC GAMES Kollektion, mit gesticktem PC GAMES Logo auf den Vorderseiten und 6 möglichen Motiven auf der Rückseite der Shirts (siehe Backprints). Wer kein Motiv auf der Rückseite haben möchte, kann sein Shirt auch „nur" mit Logo bestellen. Alle Stücke in Super-Qualität zum Freundschaftspreis!

V-Necks
mit gesticktem PC GAMES Logo

Größen: Freesize (X-XL), S
Farben: stone, schwarz, oliv
Backprint: in 6 Varianten möglich (siehe unten); auch ohne Backprint möglich

DM 49,-
(ohne Backprint)

DM 59,-
(mit Backprint)

DM 79,-
(ohne Backprint)

DM 89,-
(mit Backprint)

Kapuzensweater
mit gesticktem PC GAMES Logo
Größe: nur XL möglich
Farben: stone, schwarz, oliv
Backprint: in 6 Varianten möglich (siehe unten); auch ohne Backprint möglich

Nummer 5

Nummer 6

BESTELLSCHEIN

Meine Adresse (bitte in Druckschrift ausfüllen!):

Name, Vorname

Straße, Haus-Nr.

PLZ, Wohnort

Hiermit bestelle ich:

Produkt	Backprint-Nr.	Farbe	Größe	Preis
zuzüglich Versandkosten DM 6,50				DM 6,50
			GESAMTBETRAG:	

Bitte Gesamtbetrag per Verrechnungsscheck oder bar mit dem ausgefüllten Coupon an nachstehende Adresse schicken: **Computec Verlag, Isarstr. 32-34, LESERSERVICE, 90451 Nürnberg.** Bitte beachten Angebot gilt nur im Inland. Farben sind aus drucktechnischen Gründen nicht verbindlich

Tagebuch: Privateer 2

Auf Freibeuters Füßen

Mit Privateer 2 konnte Erin Roberts beweisen, daß nicht nur sein berühmter Bruder Chris technisch und inhaltlich gehaltvolle Software produzieren kann. Das Weltraum-Epos, angesiedelt zwischen Wing Commander und Elite, läßt den Spieler über Monate hinaus die Weiten des Universums erforschen - ohne ihm jemals das Gefühl zu geben, einsam und verloren zu sein. Da sich dies in einem Review nur schlecht vermitteln läßt, haben wir uns dazu entschlossen, mit einem ganz persönlichen Erfahrungsbericht unsere Eindrücke des Spiels an Sie weiterzugeben.

Es war einer dieser Tage, an denen man besser hätte im Bett bleiben sollen. Zwar fing der Tag ganz gut an, als ich den Chaoten entkommen konnte, die mich im Krankenhaus kidnappen wollten. Da bei der Entführung aber weite Teile des Krankenhauses in einer gewaltigen Explosion atomisiert wurden, bin ich dort kein allzu gern gesehener Gast mehr. An meinen Ersparnissen haben sich die Halbgötter in Weiß dennoch gütlich getan, für meine etlichen Monate im künstlichen Kälteschlaf kauft sich bestimmt gerade irgend so ein Arzt ein neues Haus. Wie kam ich überhaupt in diese Klinik? Warum nennt mich jeder Lev Arris? Was war das für ein Raumschiff, dessen mißglückten Landeanflug nur ich alleine überlebte? Warum lag ich in einer Rettungskapsel im Laderaum?

So ein kompletter Gedächtnisschwund hat immerhin den Vorteil, das man sein eigener Herr ist. Keinem, dem man Mon Chéri mitbringen müßte, montags läßt es sich lange ausschlafen, kein Hund, den man Gassi führen muß, kein Grund, nicht mal etwas in der eigenen Vergangenheit herumzustochern. Mit dem wenigen Geld, das man mir gelassen hat, kaufte ich mir also ein Raumschiff und begab mich auf den Weg zum Krankenhausplaneten Crius, meine alten Ärzte besuchen.

Ach, hätte ich mir doch ein vernünftiges Raumschiff leisten können! Mit diesem Stück Hardware aus den Anfängen der Raumfahrt ist es reine Glückssache, auf einem fernen Planeten anzukommen. Wie

aus dem Nichts tauchten Raumschiffe sämtlicher Piratenclans auf und nahmen mich sofort unter Beschuß. Mit einem halbwegs schnellen und wendigen Schiff wäre es vielleicht möglich gewesen, den Salven auszuweichen oder die Gegner auszumanövrieren, so aber geriet ich bei meinen Verteidigungsversuchen gehörig ins Schwitzen. Mit viel Glück und einem extrem teuren Wingman an meiner Seite schaffte ich es schließlich doch bis nach Crius, wo ich als erstes die Reparaturwerkstatt aufsuchte. Obwohl mir die CIS, eine systemweit vertretene Polizeiorganisation, für jeden Piratenabschuß einige Credits überweist, zehrte die Reparatur gehörig an meinen Ersparnissen.

Tod eines Handlungsreisenden

Auch der Besuch bei Dr. Loomis, meinem ehemaligen Arzt, konnte meine Laune nicht aufbessern: außer einem recht heftigen Wortgefecht brachte die Unterredung nichts ein. Diese Studierten haben einfach keinen Sinn für die Probleme einfacher Leute. Ich mietete mir also erst einmal einen preiswerten Frachter, schlichtete ihn bis unter das Dach voll mit Bier (die Nachrichten hatten ein ausgelassenes Fest auf dem Planeten Hermes angekündigt) und flog nach Hermes. Nach meiner Ankunft mußte ich mit Entsetzen feststellen, daß die dortigen Bierpreise nur geringfügig über meinem Einkaufspreis lagen, die schnelle Mark ist in diesem Sonnensystem wohl nicht zu machen. Die wirklich rentablen Geschäfte, wie Waffen- und Rauschgiftschmuggel, ließ ich trotzdem fürs erste unangetastet, da die strategisch gut verteilten Zoll- und Militärraumschiffe noch weitaus bedrohlicher wirken als die ohnehin schon starken Piraten.

Einer plötzlichen Eingebung folgend kaufte ich mein Bier von nun an auf dem Herstellerplaneten Bex ein. In der Hoffnung auf galaktische Einkünfte mietete ich mir das größte aller Transportschiffe, kaufte sämtliche Biervorräte des Planeten auf und flog zurück nach Hermes. Dort waren zwar die Bierpreise mittlerweile etwas gesunken, trotzdem konnte ich satte Gewinne einstreichen. Darüber hinaus konnte ich auf der Fahrt zwei wichtige Dinge feststellen: als ich in einem Anfall von Heldenmut direkt auf einen Piraten zuraste, drehte dieser Feigling noch vor dem Zusammenprall ab - und ich konnte mich unbedrängt hinter ihn setzen und ihn gemütlich abschießen. Solange die eigenen Schilde den Beschuß in der kurzen Zeit vor dem Abdrehen überstehen, kann ich es mit meinem kleinen Schiff also mit jedem Kampfkoloß aufnehmen. Die zweite Erkenntnis resultierte aus der Beobachtung, daß sich mein gemieteter Frachter mit seinen Geschütztürmen erfolgreicher gegen Piraten zur Wehr setzen kann als so mancher Wingman.

Licht ins Dunkel

Erfüllt mit Stolz und Freude flog ich mit meinem neu erstandenen Jendevi durch die Weiten des Alls, genoß die wärmenden Strahlen meiner drei Laserkanonen und ergötzte mich an der atemberaubenden Geschwindigkeit, als plötzlich in einem heißen Kampf eine E-Mail hereinplatzte. Ein gewisser Xavier Shondi erwarte mich in einer Kneipe auf Crius, wo er mir einen lukrativen Job anbieten will. Dort angekommen traf ich... Jürgen Prochnow, den „Alten" aus „Das Boot"! Offensichtlich hat er umgesattelt und handelt jetzt mit Waffen, die ich für ihn zu den Mutanten nach Karatikus schmuggeln sollte. Stolze 16.000 Geldeinheiten bot er mir dafür - wer kann dazu schon nein sagen? Auf dem weiten Weg nach Karatikus traf ich natürlich auf jede Menge furchteinflößende Zoll-Raumschiffe, doch waren diese nach eingehendem Scannen der Ladung der Meinung, daß ich „sauber" sei. So einfach ist das Schmuggeln? Auf dem nächstbesten Planeten investierte ich mein eben verdientes Geld in Drogen, Waffen und Vergnügungsbots, um auf Karatikus das Geschäft meines Lebens zu machen. Doch wie das Leben so spielt, meine Waren wurden entdeckt, und ich sah mich riesigen Schlachtschiffen gegenüber. Erfreulicherweise widmeten sich auch die allgegenwärtigen Piraten den riesigen Raumschiffen, so daß ich erst in den Kampf eingreifen mußte, als kaum noch Feinde übrig waren.

Noch vor der Landung auf Karatikus erreichte mich die nächste E-Mail. Dr. Loomis, der Arzt meines Vertrauens, hat die Seriennummer des abgestürzten Transportraumschiffes herausgefunden. Laut der auf jedem Planeten verfügbaren Datenbank hat der Schrott-

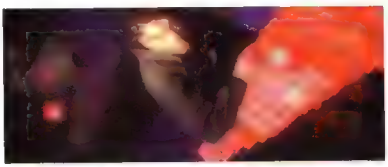

In den Kneipen der größeren Planeten kann man sich angenehm unterhalten lassen (ganz oben). Hauptsächlich die aufwendigen Sets waren für die hohen Produktionskosten verantwortlich (oben).

Mit ein wenig Übung kann man sich nach einem gewagten Frontalanflug schnell in den toten Winkel eines jeden Schiffs manövrieren.

Dimitri Avignoni (K. Malikyan) besorgt für Gold jede Dienstleistung. Seine wertvollen Dienste reißen ein galaktisches Loch in das Budget (links). Mit einem kostspieligen Waffensystem kann man beeindruckende Explosionsbälle auf dem Bildschirm verursachen (unten).

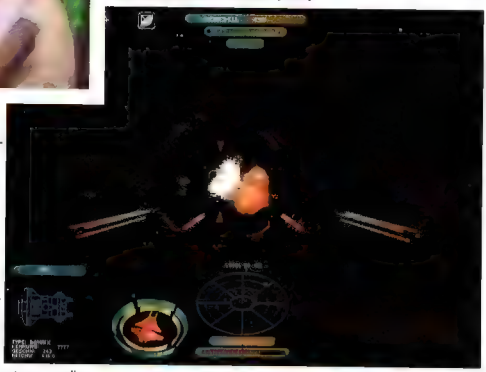

händler Hal Taffin die Reste des Schiffs zusammengeklaubt, der wiederum hat die Rettungskapsel an einen gewissen Herrn Santana verkauft. Da der Tag bisher fast nur Erfreuliches hervorgebracht hatte, war ich über dessen Mitteilung nur wenig entsetzt, daß ich wohl ca. 20 Jahre in dieser Kapsel verbracht habe und wohl in irgendeiner Verbindung zu einem gewissen Chronos stehe.

Geldspeicher füllen

Ein Tag nach meinem Geschmack. Ich verdiene mir durch diverse Aufträge und Handelsreisen eine ordentliche Ausstattung für mein Raumschiff, durch einen gelungenen Waffenschmuggel gelange ich jetzt sogar an die dreistrahligen Kraven-Militär-Laser. Endlich kann ich mich auch an die lohnenden Aufträge wagen: so will sich zum Beispiel eine Horde von waghalsigen Piloten mit mir messen - zum Dank, daß ich sie abschieße, überweisen sie mir sogar stolze 10.000 Credits. Vielleicht war es nicht ganz fair, mit einem Wingman und einem Großtransporter aufzutauchen - aber es ist ja keiner mehr da, der sich beschweren könnte...
Die CIS will sich mit mir treffen. Ein ranghohes Mitglied des Clans, der sämtliche Piratenorganisationen unter sich vereint, wurde gefangen und muß zum Knast begleitet werden. Trotz eines massiven Attentatversuchs seiner Kollegen kann ich mit ihm reden, doch mit seinen Äußerungen kann ich nur wenig anfangen. Chronos, der Chef des Clans, liegt seit vielen Jahren im Sterben. Nur durch die Verwendung von lebensverlängernden Drogen hält er sich noch am Leben. Ein gewisser Rhineheart kann mir eventuell weiterhelfen, Licht in meine Beziehung zu Chronos zu bringen. Soso.
Wie es der Zufall will, wird Rhineheart kurze Zeit später festgenommen. Er verrät mir, daß ich keinesfalls Lev Arris bin und daß ein ranghohes Clan-Mitglied im Augenblick damit beschäftigt ist, die Chefin des CIS zu vernichten. In einer gigantischen Schlacht vernichten die CIS und ich die riesigen Schwärme feindlicher Raumschiffe, retten das Universum und beenden das Spiel - jedenfalls komme ich in den Genuß des Abspanns.

Jetzt geht's erst richtig los

Da habe ich mir gerade einmal ein drittklassiges Raumschiff erarbeitet, das ich mit mittelmäßigen Waffen aufgerüstet habe, habe es mit wenigen hundert Abschüssen gerade einmal in den Rang „Respektabel" geschafft, und trotzdem ist das Spiel schon am Ende? Nun ja, offensichtlich nicht ganz, da ich noch immer munter umherfliegen kann. Mein Logbuch ziert der Eintrag „Jetzt wollen wir doch mal ein paar lose Enden miteinander verbinden", eine konkrete Anweisung kann ich dem allerdings nicht entnehmen. Also bleibt mir wohl nichts anderes übrig, als weiter durch das Universum zu düsen, mit Waren zu handeln, Aufträge anzunehmen und so zum reichsten Mann der Galaxis zu werden. Wer weiß, vielleicht ergründe ich eines Tages ja sogar die Aufgabe meines Notrufempfängers?

Harald Wagner ■

Zu harmlos, um echt zu sein? Dieser CIS-Beamte hilft bei der Suche nach der Vergangenheit. Doch was ist dran an den Gerüchten, die CIS sei bestechlich (oben)? Klinisch rein: die Kurpfuscherkneipe auf dem Hospitalplaneten Crius.

COMPUTEC Verlag, 1996

PC ACTION

DAMIT SIE WIE

VERRÜCKT SPIELEN!

http://www.pcaction.de

PC ACTION - das Profimagazin für PC-Spieler - testet für Sie! Wir verraten Ihnen, welche PC-Spiele Ihr Geld wert sind und welche nicht.

In Ausgabe 2/97: **KKND**, kann das Echtzeitstrategiespiel von Electronic Arts sogar Command & Conquer 2 überflügeln? **NBA Live**, EA Sports setzt wieder die neue Referenz im Genre auch für Basketball! Außerdem: **Star General, Nascar Racing 2**, wirklich ein Rivale zur Rennsimulation F1 Grand Prix 2 oder eher pure Arcade Action? Komplettlösungen zu: **Realms of the Haunting** und **Down in the Dumps.** Tips und Tricks zu **C&C Alarmstufe Rot**, **Privateer 2**, **F1 Grandprix 2** sowie eine **16-seitige** Sonderbeilage mit Tips & Tricks zu **M.A.X.**

Der Preis? Sagenhafte DM 7,50 monatlich für Heft und CD-ROM!
Oder für den unschlagbaren Preis von DM 4,90: PC ACTION „pur", das Heft ohne CD-ROM!

COMPUTEC VERLAG

Deutschlands großer Fachverlag für Computer- und Videospielemagazine.

JEDEN MONAT NEU IM ZEITSCHRIFTENHANDEL!

Jeder Titel
DM 39,95*
Streetprice

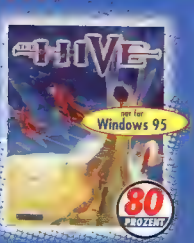

Erhältlich überall wo es PC-Spiele gibt.

LASSEN SIE IHREN PC NICHT ERFRIEREN:
VIER HEISSE NEUE SPIELE FÜR EISIGE TAGE!

COMPILATIONS

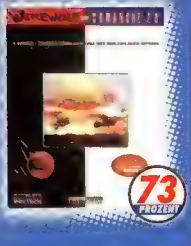

Jeder Titel
DM 49.95*
Streetprice

Jeder Titel
DM 29.95*
Streetprice

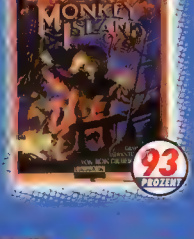

für DM 29.95:
Kaiser Deluxe

NEU **Der Rasenmähermann**

classics on

HERSTELLUNG UND VERTRIEB DURCH **FUNSOFT**

Lautsprechersysteme für den PC

Druckkammern

Nicht jeder hat die Möglichkeit, den PC mit einer Stereoanlage zu verbinden, um somit eine optimale Klangwiedergabe zu gewährleisten. Die Alternative sind sogenannte Multimedia-Lautsprecher, die Sie zu Preisen von 29 bis 1.700 Mark kaufen können.

Viele Anwender investieren nicht selten einen halben Tausender in eine sehr gute Soundkarte, verwenden aber gleichzeitig Multimedia-Lautsprecher aus dem Winterschlußverkauf. Dabei ist die Kaufentscheidung nicht gerade einfach, da ein Probehören im Computerladen oftmals nicht möglich ist. Die in der Werbung angegebenen Leistungsdaten sollten Sie auf keinen Fall als Kaufkriterium nehmen: in den meisten Fällen, in denen Hersteller mit astronomischen Watt-Zahlen werben, ist hiermit die maximale Musikbelastbarkeit gemeint. Dies ist ein Spitzenwert, mit dem Sie ein System kurzfristig betreiben können, ohne daß die Lautsprecher Schaden nehmen. Aussagekräftiger hingegen ist die Nennbelastbarkeit, mit der die Lautsprecher dauerhaft betrieben werden können. Doch auch dieser Wert alleine ist noch kein Qualitätsmaßstab - erst der Klirrfaktor der Boxen gibt Aufschluß über die Qualität. Der Klirrfaktor ist ein Maß für die Verzerrung des Signals bei der Wiedergabe und wird in Prozent gemessen. Je niedriger der Klirrfaktor, desto naturgetreuer ist die Wiedergabe. Über Klirrfaktor und Nennbelastbarkeit schweigen sich jedoch viele Hersteller beharrlich aus.

Je größer ein Lautsprechergehäuse ausfällt, desto mehr Volumen steht zur Verfügung, das zum Erzeugen von kraftvollen Bässen notwendig ist. Aufgrund der vergleichsweise geringen Ausmaße typischer Multimedia-Lautsprecher sind den Bässen bereits technische Beschränkungen auferlegt. Erst mit zusätzlichen Baßreflexboxen, sogenannten Subwoofern, klingen Geräusche wie Explosionen oder Musik von einer Audio-CD wirklich überzeugend.

Die Ausstattung

Auf eine Reihe von Kriterien sollten Sie beim Kauf einer Lautsprecheranlage achten. Zur optimalen Anpassung des Klangbildes sollten beispielsweise getrennte Regler für Bässe und Höhen vorhanden sein. Sinnvoll ist ebenfalls ein Kopfhöreranschluß. Ist ein zweiter Signaleingang vorhanden, können Sie zusätzlich einen CD-Spieler oder Walkman anschließen. Einige Systeme verfügen über eine zuschaltbare Stereobasisverbreiterung, durch die der Eindruck entsteht, die Lautsprecher wären weiter voneinander entfernt aufgestellt. Möchten Sie die Boxen in der Nähe des Monitors aufstellen, so müssen diese über eine magnetische Abschirmung verfügen, um Störungen des Monitors zu verhindern.

Typhoon Sound-System PS-102

Mit 29 Mark sind die kompakten Lautsprecher ausgesprochen günstig - entsprechend gering fällt daher die Ausgangsleistung mit 2 Watt pro Box aus. Der Klang der Boxen ist weiterhin nichts für verwöhnte Ohren: Bässe werden schwach und dumpf wiedergegeben, und bei gehobener Lautstärke klirrt es gewaltig. Wer also keine besonderen Ansprüche an die Klangqualität stellt, bekommt zumindest eine preisgünstige Lösung geboten.

Sony SRS-PC21

Die kleinen 1-Watt-Lautsprecher SRS-PC21 hinterlassen einen optisch angenehmen Eindruck. Gespart wurde jedoch an der Ausstattung: Es fehlen Regler für Höhen bzw. Bässe, ein Eingang für eine weitere Signalquelle sowie ein Kopfhöreranschluß. Ein Netzteil ist nicht im Lieferumfang enthalten: Alternativ hierzu können Sie die Lautsprecher auch mit Batterien betreiben.

Die Klangqualität der Boxen erreicht ein noch ausreichendes Niveau, jedoch ist bei der gebotenen Leistung der Preis von 55 Mark zu hoch.

Yamaha YST-M5

Mit nur 2 x 3 Watt Ausgangsleistung fällt die Verstärkerleistung der Lautsprecher von Yamaha zwar relativ gering aus, dafür sind auch die Verzerrungen erfreulich gering. Relativ klein sind die Regler ausgefallen, die dadurch etwas umständlich zu bedienen sind. An der Rückseite angebracht ist ein Kopfhöreranschluß. Trotz der geringen Leistung ergibt sich ein überraschend guter Gesamtklang mit ausreichenden Bässen. Der Preis beträgt 99 Mark.

Sony SRS-PC51

Konzipiert wurden die SRS-PC51 zur seitlichen Montage an einem Monitor, lassen sich aber auch separat aufstellen. Vergleichsweise schwach fallen die Leistungsdaten aus: Durch die 2 x 2,5 Watt Ausgangsleistung klingen die Bässe ziemlich dünn, die Höhen und Mitten erreichen jedoch ein gutes Niveau. Mit 120 Mark hat Sony den Verkaufspreis allerdings recht hoch angesetzt.

Vobis Highscreen AX1000

Die AX1000 Lautsprecher kommen mit zwei Audio-Eingängen und einem Kopfhöreranschluß, lassen jedoch getrennte Regler für Bässe und Höhen vermissen.

Der Verstärker mit 2 x 10 Watt Ausgangsleistung neigt zu Verzerrungen, die bereits im unteren Leistungsbereich auftreten. Prinzipbedingt fallen hier die Bässe etwas dünner aus. Positiv aufgewertet wird das Klangbild durch eine zuschaltbare Stereobasisverbreiterung. Der durchschnittlichen Leistung der Lautsprecher entsprechend liegt der Preis bei moderaten 69 Mark.

Pearl Soundbooster-Konsole

Platzsparend können Sie die nur 27 cm breite Soundbooster-Konsole direkt unter einem Monitor aufbauen. Zwei kleine Lautsprecher sorgen für Mitten und Höhen, während unsichtbar am Gehäuseboden ein

Baßlautsprecher integriert ist. Ein Verstärker sorgt zwar für stolze 2 x 20 Watt Musikleistung, ein gutes Klangbild können wir der Konsole jedoch allenfalls bei geringer Lautstärke bescheinigen. Insbesondere bei baßlastigen Stücken neigt das System bereits in Zimmerlautstärke zu starkem Verzerren. Angeboten wird die Konsole zu einem Preis von 98,80 Mark.

Typhoon Sound-System PS-56

Mit maximal 2 x 80 Watt Musikleistung ist das Lautsprechersystem PS-56 belastbar. Trotz dieser Leistungsdaten fallen die Bässe nicht besonders kraftvoll aus, sind jedoch auch bei höherer Lautstärke

Hersteller	Bose	Bose	Escom 2001	Pearl	Pearl
Produkt	*Acoustimass*	*Mediamate*	*Wavemaster 240*	*Dynamic 1 80 Watt-Aktiv*	*Soundbooster-Konsole*
Testmuster von	*Bose*	*Bose*	*Escom 2001*	*Pearl*	*Pearl*
Kopfhörerausgang	*nein*	*ja*	*nein*	*nein*	*ja*
Regler für Baß	*ja*	*nein*	*ja*	*ja*	*nein*
Regler für Höhen	*ja*	*nein*	*ja*	*ja*	*ja*
Anzahl der Eingänge	*2*	*2*	*1*	*1*	*1*
Stereobasisverbreiterung	*nein*	*nein*	*ja*	*nein*	*nein*
Besonderheiten	*inklusive Subwoofer*	-	-	-	*integriertes Mikrofon, Regler für Balance*
Max. Musikbelastbarkeit	*2 x 20 Watt, 50 Watt*	*k. A.*	*k. A.*	*k. A.*	*k. A.*
Leistung	*k. A.*	*k. A.*	*2 x 120 Watt*	*2 x 90 Watt*	*2 x 20 Watt*
Netzteil	*intern*	*extern*	*intern*	*intern*	*intern*
Bewertung					
Ausstattung (0 bis 10 Punkte)	*8*	*7*	*8*	*7*	*9*
Verarbeitung und Design (0 bis 10 Punkte)	*9*	*10*	*8*	*7*	*7*
Leistung (0 bis 20 Punkte)	*20*	*20*	*17*	*14*	*6*
Klang (0 bis 80 Punkte)	*78*	*75*	*65*	*62*	*50*
Wertung in Prozent	*96%*	*93%*	*82%*	*75%*	*60%*
Note	*Referenzklasse*	*Referenzklasse*	*gut*	*gut*	*ausreichend*
Preis	***1700,- Mark***	***598,- Mark***	***79,- Mark***	***128,80 Mark***	***98,80 Mark***

noch klar und unverzerrt. Relativ gut klingen auch die Mitten und Höhen. Die von ComTech zu einem Preis von 79 Mark angebotenen Boxen bieten somit ein gutes Preis-Leistungsverhältnis.

Pearl Dynamic 180 Watt Aktiv

Eine Musikbelastbarkeit von bis zu 180 Watt versprechen die Dynamic-Lautsprecher von Pearl. Durch die großen Ausmaße liefern die Boxen zwar satte Bässe, diese klingen aber etwas unrein. Mitten und Höhen klingen dagegen klar. Die 2 x 90 Watt Musikleistung bringt in der Praxis wenig Freude, da bereits bei gehobener Zimmerlautstärke ungewöhnlich starke Verzerrungen auftreten. Angeboten werden die Boxen zum Preis von 128,80 Mark.

Yamaha YST-M20 DSP

Mit einer Ausgangsleistung von 2 x 10 Watt bietet der Verstärker ausreichende Leistungsreserven und eine gute Klangqualität. Selbst bei maximaler Lautstärke und starken Bässen wird die Wiedergabe nicht durch Verzerrungen gestört. Das Kürzel DSP in der Typenbezeichnung steht für Digital Surround Processing: Durch ein leichtes Anheben des Klangvolumens und eine Verbreiterung der Stereobasis wird das Klangbild aufgewertet. Schwierig zu bedienen sind jedoch die recht kleinen Knöpfe an der Frontseite. Mit 169 Mark ist das Preis-Leistungsverhältnis der empfehlenswerten Lautsprecher sehr gut.

Escom 2001 Wavemaster 240

Mit 120 Watt Musikleistung pro Lautsprecher ist die maximale Belastbarkeit der Boxen von Escom 2001 recht hoch. Durch das voluminöse Gehäuse benötigen Sie zwar recht viel Platz auf dem Schreibtisch, bekommen dafür aber auch kraftvolle Bässe geliefert. Höhen und Mitten wissen ebenfalls zu überzeugen, und die Verzerrungen fallen erfreulich gering aus. Bässe und Höhen sind dabei getrennt über zwei große Regler einstellbar. Das Netzteil ist in die Boxen integriert, was sich als Nachteil erweist: In leisen Passagen ist ein dezentes Brummen zu vernehmen. Der Preis von 79 Mark ist ausgesprochen günstig, zumal die Boxen die Note „sehr gut" nur knapp verfehlen, was unter anderem am fehlenden Kopfhöreranschluß liegt.

Sony SRS-PC71

In einem futuristischen Design präsentieren sich die SRS-PC71, die über einen Verstärker mit einer Ausgangsleistung von 15 Watt verfügen. Als Beson-

Hersteller	SVobis	Yamaha	Yamaha	Yamaha
Produkt	*Highscreen AX-1000*	*YST-M20 DSP*	*YST-M5*	*Subwoofer System YST-MSW10*
Testmuster von	*Vobis*	*Yamaha*	*Yamaha*	*Yamaha*
Kopfhörerausgang	*ja*	*ja*	*ja*	*nein*
Regler für Baß	*ja*	*nein*	*nein*	*nein*
Regler für Höhen	*nein*	*ja*	*ja*	*nein*
Anzahl der Eingänge	*2*	*2*	*2*	*2*
Stereobasisverbreiterung	*ja*	*ja*	*nein*	*nein*
Besonderheiten	*Ein Audio-eingang an Frontseite*	-	-	*zuschaltbarer Tiefpaßfilter*
Max. Musikbelastbarkeit	*2 x 10 Watt*	*2 x 10 Watt*	*2 x 3 Watt*	*25 Watt*
Leistung	*2 x 40 Watt*	*k. A.*	*k. A.*	*k. A.*
Netzteil	*intern*	*extern*	*extern*	*intern*
Bewertung				
Ausstattung (0 bis 10 Punkte)	*9*	*9*	*7*	*10*
Verarbeitung und Design (0 bis 10 Punkte)	*7*	*9*	*7*	*8*
Leistung (0 bis 20 Punkte)	*12*	*15*	*9*	*1*
Klang (0 bis 80 Punkte)	*57*	*71*	*65*	*68*
Wertung in Prozent	*71%*	*87%*	*73%*	*87%*
Note	*befriedigend*	*sehr gut*	*befriedigend*	*sehr gut*
Preis	***69,- Mark***	***169,- Mark***	***99,- Mark***	***249,- Mark***

Tel.: 02762 490450
Fax: 02762 490460
Mo-Fr : 10 - 19 Uhr
Sa : 10 - 15 Uhr
BTX : MHC#

MHC Hard u. Software Versand

Computer Discount

Inh. Michael Huckestein
Ladenlokal : MHC Koblenzer Str. 54 57482 Wenden - Gerlingen

486er Upgrade
Motherboard 486 bis 133 Mhz ,
256Kb Cache, PCI-ISA, Controller,
E-IDE, Fifo, 4xPS2, komplett mit :
AMD CPU 486 DX4-133 5x86
Aktivkühler und 8 MB Ram 60ns **322.-**

Pentium Upgrade
Motherboard Pentium bis 200 Mhz ,
256Kb P.Burst, PCI-ISA, Controller,
E-IDE, Fifo, 4xPS2, komplett mit :
AMD CPU 586 K5 100 MHz
Aktivkühler und 16 MB EDO Ram **533.-**

Pentium Upgrade
Motherboard Pentium bis 200 Mhz ,
256Kb P.Burst, PCI-ISA, Controller,
E-IDE, Fifo, 4xPS2, komplett mit :
Intel CPU Pentium 120 MHz
Aktivkühler und 16 MB EDO Ram **644.-**

Pentium Upgrade
Motherboard Pentium bis 200 Mhz ,
256Kb P.Burst, PCI-ISA, Controller,
E-IDE, Fifo, 4xPS2, komplett mit :
Intel CPU Pentium 133 MHz
Aktivkühler und 16 MB EDO Ram **755.-**

1 Jahr Garantie auf Hardware !
Versand per Nachnahme , Versandkosten 14,90 + 3.- NN
Bei Annahmeverweigerung berechnen wir 30.- Kostenpauschale..
Lieferzeit 2 - 5 Werktage

You better believe it!!

DB-50 XG und SW-60 XG – Damit machen Sie Ihrem PC Beine.

PCDirekt 3/96
EMPFEHLUNG
für YAMAHA DB-50 XG

"Der Wavetable-Anfang setzt seine vielen Stärken in der Vielfalt der Instrumente" (PC Direkt 3/96)

"Preis-Klang-Sieger" (CLIP 12/95)

"Ein Hammer für alle, die kreativ, also per Keyboard und Sequenzer im Bereich MIDI-Musik tätig sind." (CD-ROM Magazin 3/96)

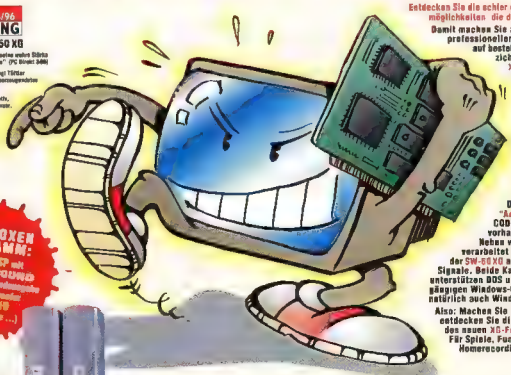

AKTIVBOXEN PROGRAMM:
YST-M20DSP mit SURROUND SOUND die attraktive Soundanlage jetzt mit Subwoofer YST-SW010 (und many more ...)

Entdecken Sie die echter unglaublichen Sound-möglichkeiten die das XG-Format bietet

Damit machen Sie aus Ihrem PC einen professionellen Synthesizer, ohne auf bestehende Funktionen verzichten zu müssen. Das neue XG-Format bietet eine 100% Kompatibilität zum GM-Standard und nahezu unbegrenzte Erweiterungsmöglichkeiten. Im Gegensatz zu den üblichen 128 Klängen von General Midi erweitert das XG-Format Ihr Klangspektrum auf 480 Voices, 84 Effekte und 21 Drumsets.

Die SW-60XG SOUND BOARD wird einfach auf die vorhandene Soundkarte aufgesteckt.

Die SW-60XG ist eine 16-bit "Add On"-Karte, die sowohl mit CODEC-Boards als auch mit jeder vorhandenen Soundkarte arbeitet. Neben vielen zusätzlichen Features verarbeitet die Effektsektion der SW-60XG auch analoge Signale. Beide Karten unterstützen DOS und alle gängigen Windows-Formate, natürlich auch Windows95.

Also: Machen Sie Ihrem PC Beine und entdecken Sie die Soundmöglichkeiten des neuen XG-Formats von YAMAHA. Für Spiele, Fun und Homerecording.

DSP DIGITAL SURROUND PROCESSING

YAMAHA

Erhältlich überall im qualifizierten Computer- und Musikfachhandel.
Distributoren: ABC Computer GmbH; ATC GmbH; Arabis Electronic GmbH; Frank&Walter Computer; MIC-Systemtechnik; MC-DOS; Leisenoff GmbH; Profisoft GmbH

Mehr Informationen zum YAMAHA Soundboard bei: YAMAHA Kemble Music (Europa) GmbH, Abteilung Multi-Media Systeme, Siegburger Straße 204, 50679 Köln

derheit sind Eingänge für zwei Audioquellen vorhanden, die über einen Regler an der Vorderseite gemischt oder umgeschaltet werden können. Insgesamt ist der Klang sehr gut - Verzerrungen treten erst bei voller Lautstärke und baßlastigen Musikstücken auf. Mit einem Preis von 200 Mark sind auch diese Lautsprecher von Sony recht teuer.

Yamaha YST-MSW10 Subwoofer System

Zum Nachrüsten und Erweitern einer bestehenden Anlage ist das Subwoofer-System YST-MSW10 geeignet. Speziell nur für die Wiedergabe von tiefen Tönen geeignet, müssen Sie herkömmliche Lautsprecher zusätzlich an der Rückseite anschließen. Kraftvolle Tiefen werden dann auch dank eines 25-Watt-Verstärkers und eines voluminösen Gehäuses erreicht. Über einen Tiefpaßfilter können Sie hohe Frequenzen nochmals gezielt ausfiltern. Leider sind bei hoher Lautstärke deutliche Verzerrungen hörbar, die eine höhere Bewertung des 249 Mark teuren Baßlautsprechers verhinderten.

Bose Mediamate

Trotz seiner relativ kleinen Abmessungen ist die Klangqualität der Lautsprecher Mediamate von Bose überraschend: Kraftvolle Bässe, glasklare Höhen und leicht unterdrückte Mitten sorgen für ein beeindruckendes Klangerlebnis. Über die Ausgangsleistung der Lautsprecher wollte uns der Hersteller jedoch keine Auskunft geben. Eingänge sind für zwei Audioquellen vorhanden, die sich auch gemischt einspeisen lassen. Mit 598 Mark fällt der Preis sehr hoch aus, ist in Anbetracht der guten Klangqualität aber vertretbar.

Bose Accoustimass

Das System Accoustimass besteht aus zwei kompakten würfelförmigen Lautsprechern sowie einer etwa schuhkartongroßen Baßreflex-Box. Mit 2 x 20 Watt Ausgangsleistung für die Satelliten und nochmals 50 Watt für den Subwoofer können Sie eine ohrenbetäubende Lautstärke erzeugen. Überraschend ist dabei, daß selbst bei extremen Lautstärken die

Klangqualität nicht beeinträchtigt wird. Die Wiedergabe der Höhen ist exzellent, während die Mitten etwas unterdrückt werden. Der durch den Subwoofer erzeugte Schalldruck kommt in Spielen besonders bei Explosionen eindrucksvoll zur Geltung. Mit seinem Preis von 1.700 Mark ist das System Accoustimass für den Computer schon beinahe zu schade und auch zur Wiedergabe von Audio-CDs bestens geeignet.

Kersten Mayer ■

Hersteller	Sony	Sony	Sony	Typhoon	Typhoon
Produkt	SRS-PC71	SRS-PC51	SRS-PC21	Sound System PS-102	Sound System PS-56
Testmuster von	Sony	Sony	Sony	Comtech	Comtech
Kopfhörerausgang	ja	ja	nein	nein	ja
Regler für Baß	nein	ja	nein	ja	nein
Regler für Höhen	ja	nein	nein	nein	ja
Anzahl der Eingänge	2	2	1	1	2
Stereobasisverbreiterung	nein	nein	nein	nein	ja
Besonderheiten	-	Montage an Monitor möglich	Batteriebetrieb, Netzteil optional	-	Ein Audioeingang an Frontseite
Max. Musikbelastbarkeit	2 x 7,5 Watt	2 x 2,25 Watt	2 x 1 Watt	2 x 2 Watt	k. A.
Leistung	k. A.	2 x 10 Watt	k. A.	2 x 12,5 Watt	2 x 80 Watt
Netzteil	extern	extern	optional extern	intern	extern
Bewertung					
Ausstattung (0 bis 10 Punkte)	8	8	5	6	9
Verarbeitung und Design (0 bis 10 Punkte)	10	7	8	7	7
Leistung (0 bis 20 Punkte)	15	9	6	6	13
Klang (0 bis 80 Punkte)	68	65	60	48	60
Wertung in Prozent	84%	74%	66%	56%	74%
Note	sehr gut	gut	befriedigend	ausreichend	gut
Preis	200,- Mark	120,- Mark	55,- Mark	29,- Mark	79,- Mark

SOUND STARS

SV 800 SL
Das Einsteiger-Modell, integrierter Verstärker, 40 Watt PMPO, Lautstärkeregler, Tonregler, eingebautes Netzteil, Verbindungskabel
Abm: 95x125x180 mm
unverb. Preisempfehlung **49,95 DM**

SV 810 SL
Der Lautsprecher mit Profiqualität, integrierter Verstärker, 70 Watt PMPO, Lautstärkeregler, Tonregler, eingebautes Netzteil
Abm: 100x130x200 mm
unverb. Preisempfehlung **59,95 DM**

SV 820 SL
Der Soundmaster, integrierter Verstärker, 2-Wege System / 120 Watt PMPO, Lautstärkeregler, Tonregler, Kopfhörerbuchse, eingebautes Netzteil
Abm: 120 x 155 x 220 mm
unverb. Preisempfehlung **89,95 DM**

SV 850 SL
Das Subwoofer-System, 2-Wege System / 120 Watt PMPO, Lautstärkeregler, Balance- und Klangregler, Kopfhörer- und Mikrofonbuchse, eingebautes Netzteil,
Abm: 275x290x85 mm
unverb. Preisempfehlung **99,95 DM**

SOUND Link

Jöllenbeck
GmbH · FarEast-Import-Export
27404 Weertzen · Tel. (0 42 87) 12 51 · Fax (0 42 87) 5 07
Vertrieb nur über den Fachhandel

JETZT

Jetzt die Knaller der letzten 3 Monate nachbestellen!

NACHBESTELLEN!

12/96

01/97

02/97

Meine Adresse: (bitte in Druckschrift)

Name, Vorname

Straße, Haus-Nr.

PLZ, Wohnort

Bitte Gesamtbetrag per Verrechnungsscheck oder bar mit dem ausgefüllten Coupon an nachstehende Adresse schicken: : COMPUTEC VERLAG, Isarstr. 32-34, LESERSERVICE, 90451 Nürnberg.

Hiermit bestelle ich:

❒ PC GAMES 12/96 mit CD-ROM	zu DM 9.90	
❒ PC GAMES 01/97 mit CD-ROM	zu DM 9.90	
❒ PC GAMES 02/97 mit CD-ROM	zu DM 9.90	
zuzüglich DM 3,- Versandkostenpauschale		DM 3,-
GESAMTBETRAG		

Bitte beachten: Angebot gilt nur im Inland!

COMPUTEC

COMING UP!

ECSTATICA 2

Was man aus einer ziemlich genialen Grafik-Engine, einer Handvoll Ellipsen und einer ebenso unkomplizierten wie effektiven Steuerung so alles zaubern kann, ist im Action-Adventure Ecstatica 2 zu bewundern. Der Review in PC Games 4/97 wird zeigen, inwieweit Psygnosis und Spieldesigner Andrew Spencer die Kritikpunkte des Vorgängers (u. a. der viel zu geringe Umfang) ausgemerzt haben.

GOTTES VERGESSENE KINDER

Was wurde aus Heart of Darkness? Wer kümmert sich um das ehemalige Blizzard-Projekt Pax Imperia 2 oder den Ex-MicroProse-Titel Citizens? In welchem Stadium befinden sich Lands of Lore 2 und Blade Runner? Wie lange muß man noch auf Falcon 4.0, Dungeon Keeper oder Ultima 9 warten? Fragen, auf die Sie in der nächsten Ausgabe Antworten finden. Denn wir haben uns bei den Herstellern umgehört und sagen Ihnen, was Sache ist: in einem großangelegten Special werden leere Versprechungen enttarnt und Programmierer zur Rede gestellt.

TIPS & TRICKS

Wenn Sie sich heillos in den Diablo-Dungeons verlaufen haben, finden Sie mit unserer Hilfe wieder ans Tageslicht. Die wirkungsvollsten Amulette, die effizientesten Ringe, die strapazierfähigste Rüstung, die durchschlagendsten Zaubersprüche - gewappnet mit unseren praxiserprobten Kniffen wird Ihnen der Ruf eines Diablo-Killers durch die Grotten vorauseilen. Außerdem erwarten Sie seitenweise Tips zu Privateer 2 und umfassende Komplettlösungen zu weiteren aktuellen Spiele-Hits.

SYSTEM-TUNING

Ohne Erfahrung oder fachkundige Anleitung sollte man sich nicht in die Niederungen von Windows 95 oder an die Innereien seines Systems wagen. Aus diesem Grund haben unsere Hardware-Profis einen Schwung nützlicher Informationen zusammengestellt, mit denen Sie ohne großen Aufwand mehr Performance aus Ihrem PC herausholen.

AUSSERDEM:

Floyd
Wie spielt sich der Simon the Sorcerer 2-Nachfolger von Adventure Soft?

Vermeer - Die Kunst zu erben
Was taugt die neue Wirtschaftssimulation von Ascaron?

MDK
Landen David Perry und das Shiny-Team den großen Coup im 3D-Action-Genre?

FIFA Soccer Manager
Wie schlägt sich der Fußballmanager von Electronic Arts im Vergleich zum BM 97?

Resident Evil
Was darf man von der PC-Umsetzung des kultigen PlayStation-Action-Adventures erwarten?

MOST WANTED

DIE DREI TOP-HITS IM FEBRUAR:

KKND

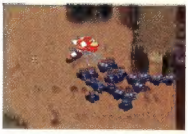

Wer hätte das gedacht: für die tadellose Echtzeit-Strategie-Variante KKND kassiert Electronic Arts das Prädikat „Spiel des Monats"

NBA LIVE 97

Electronic Arts zum zweiten: die derzeit beste Basketball-Simulation verzückt mit traumhafter Spielbarkeit und unerreicht guter 3D-Grafik.

FLYING CORPS

empires nostalgisch angehauchte High-End-Simulation beweist eindrucksvoll: nur Fliegen ist schöner.

WEITERE TIPS DER REDAKTION:

The Crow - City of Angels
Das makabre Leinwand-Epos wurde von Acclaim in einen verblüffend gut spielbaren 3D-Hammer umgesetzt.

Project Paradise
Ungewöhnliche Perspektive, ausgereifte 3D-Engine, packende Action: der neue Ikarion-Titel ist mehr als einen Blick wert.

Die PC Games Ausgabe 4/97 erscheint am 5. März 1997

Einfach anrufen und gewinnen!

Das große SEGA/PC Games Gewinnspiel'97.

0190-37 75 90

DM 0,12 / 6 Sek. SUPERTAXI

Die friedlich grasenden Zebras am Rande des High-Speed-Parcours versetzen Dich in eine andere Welt. Aber Vorsicht! Eine Zehntelsekunde nicht aufgepaßt, und Dein Wagen jagt ungebremst durch die Wasserlache am Ende der Kurve. SEGA Rally ist der Arcade-Meilenstein im Car-Racing.
Mit 2 Spieler Splitscreen-Modus für Netzwerk und Modem. SEGA Rally PC.
DAS Rally-Spiel des Jahres – ohne Sicherheitsgurt.

SEGA RALLY CHAMPIONSHIP

SEGA

SEGA RALLY

CHAMPIONSHIP

PC

INTERNATIONAL RALLY

Das ultimative Rally-Vergnügen jetzt für den PC!

AWARD PC Games

PC ACTION GOLD

REQUIRES PENTIUM PROCESSOR

SEGA PC

http://www.sega-europe.com

VOR DIR DER HIGHWAY, HINTER DIR DER TOD

ÜBER 25 COOLE SCHLITTEN

30 SCHWEISSTREIBENDE MISSIONEN

NETZWERK UND MODEM SESSIONS

Interstate '76™

In Kürze erhältlich für
WINDOWS 95 auf CD-ROM
Komplett in Deutsch

ACTIVISION.

Im Exklusiv-Vertrieb von:
BOMICO
http://www.bomico.com

Activision is a registered trademark and Interstate '76 is a trademark of Activision, Inc. © 1996 Activision, Inc.
All other trademarks and trade names are the properties of their respective owners. All rights reserved.